

農業環境技術研究所資料  
第15号

---

農業環境技術研究所所蔵植物標本目錄

—— 1993年現在 ——

江塚 昭典  
(元 環境研究官)

---

## 農業環境技術研究所資料 第 15 号

### 審 査 会

会 長	玉 木 佳 男	(所 長)
審 査 員	風 野 光	(企画調整部長)
"	岡 田 齊 夫	(環境研究官)
"	齊 藤 利 雄	(総務部長)
"	太 田 顯	(環境管理部長)
"	久保田 徹	(環境資源部長)
"	吉 野 嶺 一	(環境生物部長)
"	越 野 正 義	(資材動態部長)

農業環境技術研究所所蔵植物標本目録  
—— 1993 年現在 ——

江 塚 昭 典\*

---

LIST OF PLANTS  
IN THE HERBARIUM OF NIAES  
(DEPOSITED BEFORE 1993)

Akinori EZUKA  
FORMER ENVIRONMENTAL RESEARCH COORDINATOR

---

目 次

前 文 .....	7
新植物 .....	9
参考文献 .....	10
凡 例 .....	12
目 録	
シダ植物門 ..... PTERIDOPHYTA .....	13
ヒカゲノカズラ科 ..... Lycopodiaceae .....	13
イワヒバ科 ..... Selaginellaceae .....	13
トクサ科 ..... Equisetaceae .....	13
ゼンマイ科 ..... Osmundaceae .....	13
カニクサ科 ..... Schizaeaceae .....	13
ウラボシ科 ..... Gleicheniaceae .....	13
コケシノブ科 ..... Hymenophyllaceae .....	14
キジノオシダ科 ..... Plagiogyriaceae .....	14
イノモトソウ科 ..... Pteridaceae .....	14

---

\* 元 環境研究官

オシダ科 .....	Aspidiaceae .....	14
シシガシラ科 .....	Blechnaceae .....	17
チャセンシダ科 .....	Aspleniaceae .....	17
ウラボシ科 .....	Polypodiaceae .....	17
デンジソウ科 .....	Marsileaceae .....	18
アカウキクサ科 .....	Azollaceae .....	18
サンショウモ科 .....	Salviniaceae .....	18
種子植物門 .....	SPERMATOPHYTA .....	18
裸子植物亜門 .....	GYMNOSPERMAE .....	18
イチョウ科 .....	Ginkgoaceae .....	18
イチイ科 .....	Taxaceae .....	18
マキ科 .....	Podocarpaceae .....	18
イヌガヤ科 .....	Cephalotaxaceae .....	18
マツ科 .....	Pinaceae .....	18
スギ科 .....	Taxodiaceae .....	19
ヒノキ科 .....	Cupressaceae .....	19
被子植物亜門 .....	ANGIOSPERMAE .....	19
双子葉綱 .....	DICOTYLEDONEAE .....	19
離弁花亜綱 .....	CHORIPETALAE .....	19
ドクダミ科 .....	Saururaceae .....	19
センリョウ科 .....	Chloranthaceae .....	19
ヤナギ科 .....	Salicaceae .....	19
ヤマモモ科 .....	Myricaceae .....	20
クルミ科 .....	Juglandaceae .....	20
カバノキ科 .....	Betulaceae .....	20
ブナ科 .....	Fagaceae .....	21
ニレ科 .....	Ulmaceae .....	22
クワ科 .....	Moraceae .....	22
イラクサ科 .....	Urticaceae .....	23
ビャクダン科 .....	Santalaceae .....	23
ヤドリギ科 .....	Loranthaceae .....	24
ウマノスズクサ科 .....	Aristolochiaceae .....	24
タデ科 .....	Polygonaceae .....	24
アカザ科 .....	Chenopodiaceae .....	26
ヒユ科 .....	Amaranthaceae .....	27

オシロイバナ科 .....	Nyctaginaceae.....	27
ヤマゴボウ科 .....	Phytolaccaceae .....	27
ザクロソウ科 .....	Aizoaceae .....	27
スベリヒユ科 .....	Portulacaceae .....	27
ツルムラサキ科 .....	Basellaceae .....	27
ナデシコ科 .....	Caryophyllaceae.....	28
スイレン科 .....	Nymphaeaceae .....	29
マツモ科 .....	Ceratophyllaceae .....	29
カツラ科 .....	Cercidiphyllaceae .....	29
フサザクラ科 .....	Eupteleaceae .....	29
キンボウゲ科 .....	Ranunculaceae .....	29
アケビ科 .....	Lardizabalaceae .....	31
メギ科 .....	Berberidaceae .....	31
ツヅラフジ科 .....	Menispermaceae.....	31
モクレン科 .....	Magnoliaceae .....	32
クスノキ科 .....	Lauraceae .....	32
ケシ科 .....	Papaveraceae .....	33
ヤブケマン科 .....	Fumariaceae .....	33
フウチョウソウ科 .....	Capparidaceae.....	33
アブラナ科 .....	Cruciferae.....	33
モウセンゴケ科 .....	Droseraceae .....	35
ベンケイソウ科 .....	Crassulaceae .....	35
ユキノシタ科 .....	Saxifragaceae .....	35
トベラ科 .....	Pittosporaceae.....	37
マンサク科 .....	Hamamelidaceae .....	37
バラ科 .....	Rosaceae .....	37
マメ科 .....	Leguminosae .....	40
フウロソウ科 .....	Geraniaceae .....	44
カタバミ科 .....	Oxalidaceae .....	44
ミカン科 .....	Rutaceae .....	45
ニガキ科 .....	Simaroubaceae .....	45
センダン科 .....	Meliaceae .....	45
ヒメハギ科 .....	Polygalaceae .....	45
ユズリハ科 .....	Daphniphyllaceae .....	45
トウダイグサ科 .....	Euphorbiaceae .....	45

アワゴケ科 .....	Callitrichaceae .....	46
ツゲ科 .....	Buxaceae .....	46
ウルシ科 .....	Anacardiaceae .....	46
モチノキ科 .....	Aquifoliaceae .....	47
ニシキギ科 .....	Celastraceae .....	47
ミツバウツギ科 .....	Staphyleaceae .....	48
クロタキカズラ科 .....	Icacinaceae .....	48
カエデ科 .....	Aceraceae .....	48
トチノキ科 .....	Hippocastanaceae .....	48
ムクロジ科 .....	Sapindaceae .....	49
アワブキ科 .....	Sabiaceae .....	49
ツリフネソウ科 .....	Balsaminaceae .....	49
クロウメモドキ科 .....	Rhamnaceae .....	49
ブドウ科 .....	Vitaceae .....	49
シナノキ科 .....	Tiliaceae .....	50
アオイ科 .....	Malvaceae .....	50
マタタビ科 .....	Actinidiaceae .....	50
ツバキ科 .....	Theaceae .....	50
オトギリソウ科 .....	Guttiferae .....	51
ミゾハコベ科 .....	Elatinaceae .....	51
スミレ科 .....	Violaceae .....	51
イイギリ科 .....	Flacourtiaceae .....	52
キブシ科 .....	Stachyuraceae .....	52
ジンチョウゲ科 .....	Thymelaeaceae .....	52
グミ科 .....	Elaeagnaceae .....	53
ミソハギ科 .....	Lythraceae .....	53
ウリノキ科 .....	Alangiaceae .....	53
フトモモ科 .....	Myrtaceae .....	53
アカバナ科 .....	Onagraceae .....	53
ヒシ科 .....	Trapaceae .....	54
アリノトウグサ科 .....	Haloragaceae .....	54
ウコギ科 .....	Araliaceae .....	55
セリ科 .....	Umbelliferae .....	55
ミズキ科 .....	Cornaceae .....	57
合弁花亜綱 .....	GAMOPETALAE .....	57

リョウブ科 .....	Clethraceae .....	57
イワウメ科 .....	Diapensiaceae .....	57
イチヤクソウ科 .....	Pyrolaceae .....	57
ツツジ科 .....	Ericaceae .....	57
ヤブコウジ科 .....	Myrsinaceae .....	59
サクラソウ科 .....	Primulaceae .....	59
カキノキ科 .....	Ebenaceae .....	59
ハイノキ科 .....	Symplocaceae .....	59
エゴノキ科 .....	Styracaceae .....	60
モクセイ科 .....	Oleaceae .....	60
フジウツギ科 .....	Loganiaceae .....	60
リンドウ科 .....	Gentianaceae .....	61
ミツガシワ科 .....	Menyanthaceae .....	61
キョウチクトウ科 .....	Apocynaceae .....	61
ガガイモ科 .....	Asclepiadaceae .....	61
ヒルガオ科 .....	Convolvulaceae .....	62
ムラサキ科 .....	Boraginaceae .....	62
クマツヅラ科 .....	Verbenaceae .....	63
ナス科 .....	Solanaceae .....	63
シソ科 .....	Labiatae .....	64
ゴマノハグサ科 .....	Scrophulariaceae .....	66
ノウゼンカズラ科 .....	Bignoniaceae .....	68
ハマウツボ科 .....	Orobanchaceae .....	68
イワタバコ科 .....	Gesneriaceae .....	68
タヌキモ科 .....	Lentibulariaceae .....	68
キツネノマゴ科 .....	Acanthaceae .....	69
ハエドクソウ科 .....	Phrymaceae .....	69
オオバコ科 .....	Plantaginaceae .....	69
アカネ科 .....	Rubiaceae .....	69
スイカズラ科 .....	Caprifoliaceae .....	70
オミナエシ科 .....	Valerianaceae .....	71
マツムシソウ科 .....	Dipsacaceae .....	72
ウリ科 .....	Cucurbitaceae .....	72
キキョウ科 .....	Campanulaceae .....	72
ミゾカクシ科 .....	Lobeliaceae .....	73

キク科 .....	Compositae .....	73
単子葉綱 .....	MONOCOTYLEDONEAE .....	80
ガマ科 .....	Typhaceae .....	81
ミクリ科 .....	Sparganiaceae .....	81
ヒルムシロ科 .....	Potamogetonaceae .....	81
イバラモ科 .....	Najadaceae .....	81
オモダカ科 .....	Alismataceae .....	81
ドチカガミ科 .....	Hydrocharitaceae .....	81
イネ科 .....	Gramineae .....	82
カヤツリグサ科 .....	Cyperaceae .....	90
ヤシ科 .....	Palmae .....	95
サトイモ科 .....	Araceae .....	95
ウキクサ科 .....	Lemnaceae .....	95
ホシクサ科 .....	Eriocaulaceae .....	95
ツユクサ科 .....	Commelinaceae .....	96
ミズアオイ科 .....	Pontederiaceae .....	96
イグサ科 .....	Juncaceae .....	96
ユリ科 .....	Liliaceae .....	97
ヒガンバナ科 .....	Amaryllidaceae .....	99
ヤマノイモ科 .....	Dioscoreaceae .....	99
アヤメ科 .....	Iridaceae .....	99
ショウガ科 .....	Zingiberaceae .....	100
ラン科 .....	Orchidaceae .....	100
属名索引 .....		103
和名索引 .....		107
写 真 .....		126



## 前 文

野生の高等植物は、農業をとりまく植生環境を形作っているだけでなく、農地の雑草として、植物病原微生物の宿主として、また昆虫の食草として、農作物をめぐる生物間相互作用の重要な一翼を担っている。それらについての知識は、農業環境の研究に欠くことのできないものであり、特に分類学的知見はすべての基本となるものであるが、そのためには同定のよりどころとなる標本の整備が大切である。

この標本目録には、1993年現在農林水産省農業環境技術研究所の病理昆虫標本館に保管されているシダ類以上の高等植物の標本を収録した。そのほとんどは筆者の採集によるものである。ごく少数の栽培品を含むが、大部分は野生品である。

筆者が高等植物の採集に着手したのは、東海近畿農業試験場茶業部に在勤中の1958年であった。最初のきっかけは、農業関係の研究者の常識として、身近にある雑草の名前を覚えようとしたことであった。その後各地を転勤するのに伴い、行った先々で勤務のかたわらその地方の植物の採集を続けることとなった。中でも期間の長かった中国農業試験場在勤中に行った採集の結果は、すでに松本和夫氏と共著で「中国農業試験場（福山）構内の植物誌」及び「福山市周辺の植物相」として中国農業試験場報告誌上に発表したところである<sup>2,8)</sup>。

採集した植物はすべて常法により押し葉標本として、当初は自宅に保管していた。しかし、保管条件が必ずしも良くなかったため、一部のものは害虫の食害を受け廃棄せざるを得なかった。また、標本数が多くなるにつれて、保管場所のスペースに困ることとなり、個人の管理能力に限界を感じるようになった。そのころ、たまたま農業技術研究所の筑波移転によって病理昆虫標本館が設置され、その中に植物標本を収納できる場所のあることがわかったので、当時の病理科長の梶原敏宏氏にお願いして筆者の標本を寄贈させていただくこととし、同科に保存管理を一任することとした。これがのちに機構改革によって農業環境技術研究所微生物管理科に引き継がれ、現在に至っている。

採集は筆者の退官後の現在も引き続き行っており、標本数は年々少しずつ増加しているが、すでに総数が7,000点余りに達したので、一応この辺で現在保管されている標本をリストアップして記録に留めておくのは有意義なことと考え、この標本目録を取りまとめることとした次第である。将来は他の方の採集された標本も加えて、より充実したハーバリウムとなることが望ましいと考えている。

標本の中には、筆者が発見した新変種ビンゴムグラ (*Galium pseudoasprellum* Makino var. *bingoense* Murata et Ezuka) の isotype が含まれている。また、同じく筆者の発見による新帰化植物オオクスダマツメクサ (勝山新称) (*Trifolium aureum* Pollich) の標本もある。これらについては、別項で詳述する。

なお参考までに、よくできた標本のうち若干のものを選んで写真を付した。これらの写

真は必ずしも珍しい植物ばかりではないので、念のためお断りしておく。

この標本目録に収録した標本は1958年から1992年までの間に採集したものであるが、このうち、1985年以前の採集品（No. 1-4898）は主として元静岡県文化財専門委員の杉本順一氏に、1986年以後の採集品（No. 4899-6025）は神奈川県立博物館の勝山輝男氏に依頼してご同定いただいた。また、一部の標本については笠原安夫氏、北川政夫氏、長田武正氏、橋本 保氏、村田 源氏のご教示をもいただいた。これらの諸先生の懇切なご指導に対して厚くお礼申しあげる次第である。また、標本の保存管理を担当され、この標本目録の原稿作成にご協力いただいた微生物管理科微生物特性・分類研究室の各位に対して深謝の意を表する。

## 新 植 物

*Galium pseudoasprellum* Makino var. *bingoense* Murata et Ezuka

ビンゴムグラ

1982年9月、福山市駅家町服部本郷の里山之路傍で筆者が採集した。標本を検した杉本順一氏が既知のヤエムグラ属植物と異なることに気付かれ、前京都大学講師村田 源氏に同定をお願いした結果、オオバノヤエムグラの新変種と認められ、1992年植物分類、地理43(2)誌上に発表された<sup>9)</sup>。和名ビンゴムグラ、変種名 *bingoense* は筆者の提案により採集地の旧地名「備後の国」にちなんで命名したものである。その後、他の地域で採集された標本の中にもビンゴムグラに該当する植物が見いだされている<sup>9)</sup>。

村田<sup>9)</sup>に従って本植物の特徴を記述すると次のとおりである(126ページ写真参照)。概形オオバノヤエムグラに似ているが、それに比べてやや繊細、葉は茎の基部から4枚輪生し、倒卵状楕円形ないし長楕円形、長さ(7)9-22(25)mm、幅(3)5-10(12)mmでそれよりやや幅広く、先が円頭になる傾向がある。葉はまれに茎の中部では5(6)輪生することがある。オオバノヤエムグラでは葉は多くが5枚輪生し、まれに6枚輪生することがあるが、4枚輪生となることは上部の枝を除けばほとんどない。

本植物の holotype は京都大学理学部の標本庫に保管されており、農業環境技術研究所には isotype が保管されている。

*Trifolium aureum* Pollich

オオクスダマツメクサ(勝山新称)

1992年7月、長野県南佐久郡南牧村野辺山之路傍で筆者が採集したものである。標本を検した勝山輝男氏によって *Trifolium aureum* Pollich<sup>1, 24, 25)</sup> と同定された。原産地はヨーロッパであり、我が国への帰化の記録はないと思われる。同じくヨーロッパ原産の *Trifolium campestre* Schreb. (英名: hop trefoil) は既に帰化が認められており、クスダマツメクサの和名が与えられている<sup>12, 13)</sup>。 *T. aureum* の英名は large hop trefoil であるので、勝山氏は本種にオオクスダマツメクサの和名を与えるのが適当であるとした。

オオクスダマツメクサはクスダマツメクサによく似ているが、花と葉が大きく、頂小葉にほとんど柄がないことで区別される(127ページ写真参照)。

採集地の周辺には牧草地が多く、牧草の種子に混じって侵入した可能性が考えられる。ただし、わずか4個体が見つかっただけであるので、安定した帰化植物と認めるためには更に観察例を増やす必要があると思われる。

## 参 考 文 献

- 1) Blamey, M. and Grey-Wilson, C. The Illustrated Flora of Britain and Northern Europe. Hodder & Stoughton, London. pp. 218 – 219. 1989.
- 2) 江塚昭典・松本和夫：福山市周辺の植物相. 中国農試報 E 23: 1 – 107. 1985.
- 3) 北村四郎・村田 源・堀 勝：原色日本植物図鑑 草本編 [I] 合弁花類. 297 p. 保育社, 大阪. 1981.
- 4) 北村四郎・村田 源：同上 草本編 [II] 離弁花類. 390 p. 保育社, 大阪. 1981.
- 5) 北村四郎・村田 源・小山鐵夫：同上 草本編 [III] 単子葉類. 465 p. 保育社, 大阪. 1981.
- 6) 北村四郎・村田 源：同上 木本編 [I]. 453 p. 保育社, 大阪. 1981.
- 7) 北村四郎・村田 源：同上 木本編 [II]. 545 p. 保育社, 大阪. 1983.
- 8) 松本和夫・江塚昭典：中国農業試験場（福山）構内の植物誌. 中国農試報 E 10: 85 – 130, 1975.
- 9) 村田 源：植物分類雑記 21. 植物分類, 地理 43 (2): 147 – 153. 1992.
- 10) 中池敏之：新日本植物誌 シダ編. 808 p. 至文堂, 東京. 1982.
- 11) 大井次三郎（北川政夫改訂）：同上 顕花編. 1716 p. 至文堂, 東京. 1983.
- 12) 長田武正：日本帰化植物図鑑. 254 p. 北隆館, 東京. 1979.
- 13) 長田武正：原色日本帰化植物図鑑. 425 p. 保育社, 大阪. 1983.
- 14) 長田武正：日本イネ科植物図譜. 759 p. 平凡社, 東京. 1989.
- 15) 佐竹義輔・大井次三郎・北村四郎・亘理俊次・富成忠夫編：日本の野生植物 草本 I 単子葉類. 305 p. 平凡社, 東京. 1982.
- 16) 佐竹義輔・大井次三郎・北村四郎・亘理俊次・富成忠夫編：同上 草本 II 離弁花類. 318 p. 平凡社, 東京. 1982.
- 17) 佐竹義輔・大井次三郎・北村四郎・亘理俊次・富成忠夫編：同上 草本 III 合弁花類. 259 p. 平凡社, 東京. 1981.
- 18) 佐竹義輔・原 寛・亘理俊次・富成忠夫編：同上 木本 I. 321 p. 平凡社, 東京. 1989.
- 19) 佐竹義輔・原 寛・亘理俊次・富成忠夫編：同上 木本 II. 305 p. 平凡社, 東京. 1989.
- 20) 杉本順一：新日本樹木総検索誌（改訂増補版）. 577 p. 井上書店, 東京. 1978.
- 21) 杉本順一：日本草本植物総検索誌 I 双子葉編（改訂増補版）. 871 p. 井上書店, 東京. 1978.
- 22) 杉本順一：同上 II 単子葉編. 630 p. 井上書店, 東京. 1973.
- 23) 杉本順一：同上 III シダ編（改訂増補版）. 481 p. 井上書店, 東京. 1979.

- 24) Tutin, T. G., Heywood, V. H., Burges, N. A., Moore, D. M., Valentine, D. H., Walters, S. M. and Webb, D. A. *Flora Europae* vol. 2. Cambridge Univ. Press, London. p. 166. 1968.
- 25) Zohary, M. and Heller, D. *The Genus Trifolium*. The Israel Academy of Sciences and Humanities, Jerusalem. pp. 332 – 336. 1984.

## 凡 例

1. この標本目録に収録した標本の総数は 7,082 点（重複標本数を含む）、種類数は未同定のものを除いて 165 科 1,978 種類（亜種、変種、品種を含む）である。
2. 目録中の植物の科以上の配列順序は自然分類に従い、科内の植物名の配列順序は学名のアルファベット順とした。この順序は、標本館内における標本の配列順序と一致する。
3. 植物の学名及び和名は、原則として杉本<sup>20-23)</sup>によった。ただし、一部他の参考文献によったものがある。
4. 植物名の下に記した数字は標本番号を示す。標本番号に続くかっこ内には、その標本の採集地を示す都府県名を記した。自生、栽培、帰化、逸出の別を示す必要のある場合にはそれぞれ自、栽、帰、逸と記したが、何も記してないものは自生品である。同じ番号の重複標本があるものはその点数をも付記した。例えば、  
 1357（広島栽 2）  
 は、No. 1357 の標本が広島県産で、栽培品で、標本数が 2 点あることを示し、  
 2468（千葉）  
 は、No. 2468 の標本が千葉県産で、自生品で、標本数が 1 点だけであることを示す。

Divisio PTERIDOPHYTA	シダ植物門
<b>LYCOPODIACEAE</b>	<b>ヒカゲノカズラ科</b>
<i>Lycopodium cernuum</i> L. 3585 (広島 2)	ミズスギ
<i>Lycopodium clavatum</i> L. var. <i>nipponicum</i> Nakai 799 (京都), 2197 (広島), 4734 (広島)	ヒカゲノカズラ
<i>Lycopodium obscurum</i> L. form. <i>strictum</i> Nakai 5853 (長野 2)	タチマンネンスギ
<i>Lycopodium serratum</i> Thunb. 1883 (広島), 3807 (広島), 5262 (静岡), 5273 (静岡)	トウゲシバ (ホソバトウゲシバ)
<i>Lycopodium serratum</i> Thunb. form. <i>intermedium</i> Nakai 511 (静岡), 991 (広島), 5272 (静岡)	ヒロハトウゲシバ
<b>SELAGINELLACEAE</b>	<b>イワヒバ科</b>
<i>Selaginella heterostachys</i> Bak. 4055 (広島)	ヒメタチクラマゴケ
<i>Selaginella involvens</i> Spring 4057 (広島)	カタヒバ
<i>Selaginella remotifolia</i> Spring 51 (兵庫), 2805 (広島 2)	クラマゴケ
<i>Selaginella uncinata</i> Spring 1041 (広島栽)	コンテリクラマゴケ
<b>EQUISETACEAE</b>	<b>トクサ科</b>
<i>Equisetum arvense</i> L. 1759 (広島), 2210 (広島)	スギナ
<i>Equisetum arvense</i> L. form. <i>boreale</i> Löve 2812 (広島), 3260 (広島 2)	オクエゾスギナ
<i>Equisetum palustre</i> L. form. <i>verticillatum</i> Milde 4993 (千葉)	イヌスギナ
<b>OSMUNDACEAE</b>	<b>ゼンマイ科</b>
<i>Osmunda cinnamomea</i> L. var. <i>fokiensis</i> Copel. 3471 (広島 2), 3940 (広島 2), 5724 (長野 2), 5728 (長野)	ヤマドリゼンマイ
<i>Osmunda claytoniana</i> L. 5375 (長野)	オニゼンマイ
<i>Osmunda japonica</i> Thunb. 2072 (広島), 3989 (広島)	ゼンマイ
<i>Osmunda lancea</i> Thunb. 4225 (広島 2)	ヤシャゼンマイ
<b>SCHIZAEACEAE</b>	<b>カニクサ科</b>
<i>Lygodium japonicum</i> Sw. 400 (広島), 1897 (広島)	カニクサ
<b>GLEICHENIACEAE</b>	<b>ウラジロ科</b>
<i>Dicranopteris pedata</i> Nakaike 2164 (広島), 4441 (広島 2), 4449 (広島), 4588 (広島)	コシダ
<i>Gleichenia japonica</i> Spring 1082 (広島 2), 3196 (広島 2), 4448 (広島)	ウラジロ

**HYMENOPHYLLACEAE****コケシノブ科***Crepidomanes insigne* Fu

アオホラゴケ

1515 (広島)

*Hymenophyllum barbatum* Bak.

コウヤコケシノブ

4834 (広島), 4836 (広島)

*Lacosteopsis orientalis* Nakaike

ハイホラゴケ

4607 (広島)

**PLAGIOGYRIACEAE****キジノオシダ科***Plagiogyria japonica* Nakai

キジノオシダ

1645 (三重), 2254 (広島), 3815 (広島2), 4387 (広島), 4388 (広島)

**PTERIDACEAE****イノモトソウ科***Adiantum monochlamys* Eaton

ハコネシダ (ハコネソウ)

1619 (三重)

*Adiantum pedatum* L.

クジャクシダ

1377 (広島), 1506 (鳥取), 4284 (広島2), 4792 (広島2)

*Coniogramme intermedia* Hieron. form. *villosa* Kurata

ウラゲイワガネ

Kurata

5122 (京都)

*Coniogramme japonica* Diels

イワガネソウ

993 (広島), 1946 (広島), 4242 (広島), 4253 (広島)

*Dennstaedtia hirsuta* Mett.

イヌシダ

1392 (広島), 1635 (三重), 1801 (広島), 4832 (広島2)

*Hypolepis punctata* Mett.

イワヒメワラビ

2117 (広島)

*Microlepia marginata* C. Chr.

フモトシダ

1603 (三重), 2151 (広島), 4833 (広島)

*Onychium japonicum* Kunze

タチシノブ

1081 (広島), 2672 (広島), 2896 (広島)

*Pteridium aquilinum* Kuhn var. *latiusculum* Underw.

ワラビ

726 (広島)

*Pteris excelsa* Gaud.

オオバノハチジョウシダ

4072 (広島), 4831 (広島)

*Pteris multifida* Poir.

イノモトソウ

623 (広島), 1817 (広島), 2162 (広島), 3746 (広島), 3748 (広島)

*Pteris nervosa* Thunb.

オオバノイノモトソウ

992 (広島), 3744 (広島), 3747 (広島), 3749 (広島), 3751 (広島)

*Sphenomeris chinensis* Maxon

ホラシノブ

926 (広島), 1589 (三重2)

**ASPIDIACEAE****オシダ科***Arachniodes exilis* Ching

ホソバカナワラビ

1514 (広島)

*Arachniodes simplicior* Ohwi

ハカタシダ

2684 (広島), 2837 (広島)

*Arachniodes sporadosora* Nakaike

コバノカナワラビ

1602 (三重), 5351 (静岡)

*Arachniodes standishii* Ohwi

リョウメンシダ

3745 (広島2), 4322 (広島), 4526 (広島2)

*Athyrium deltoideifrons* Mak.

サトメシダ

3537 (広島)



<i>Athyrium iseanum</i> Rosenst. 4323 (広島)	ホソバイヌワラビ
<i>Athyrium niponicum</i> Hance 2071 (広島), 2103 (千葉2)	イヌワラビ
<i>Athyrium vidalii</i> Nakai 4705 (広島)	ヤマイヌワラビ
<i>Athyrium vidalii</i> Nakai form. <i>yamadae</i> Kurata 1390 (広島)	エゾイヌワラビ
<i>Athyrium wardii</i> Mak. 3476 (広島2), 4574 (広島), 4828 (広島2)	ヒロハイヌワラビ
<i>Athyrium yokoscense</i> Christ 2589 (広島), 2768 (広島), 3104 (広島2), 3683 (広島), 3685 (広島), 4688 (岡山), 5887 (長野2), 5972 (長野2)	ヘビノネゴザ
<i>Cyclosorus acuminatus</i> Nakai 1513 (広島), 1689 (広島2), 2681 (広島), 3672 (広島), 3750 (広島), 3752 (広島), 4469 (岡山2)	ホシダ
<i>Cyrtomium falcatum</i> Presl 2080 (広島), 4325 (広島), 4620 (広島)	オニヤブソテツ
<i>Cyrtomium fortunei</i> J. Smith 1264 (広島), 2123 (広島), 3862 (広島), 4467 (岡山), 4589 (広島), 4810 (広島), 4830 (広島3), 4942 (山梨)	ヤブソテツ
<i>Cyrtomium fortunei</i> J. Smith var. <i>clivicola</i> Tagawa 4542 (広島), 4719 (広島), 4896 (広島), 4933 (長野)	ヤマヤブソテツ
<i>Cyrtomium fortunei</i> J. Smith var. <i>intermedium</i> Tagawa 4527 (広島), 4549 (広島), 4550 (広島), 4809 (広島2)	ミヤコヤブソテツ
<i>Diplaziosis cavaleriana</i> C. Chr. 4522 (広島), 4524 (広島3)	イワヤシダ
<i>Diplazium subsinuatum</i> Tagawa 1599 (三重), 5600 (静岡2)	ヘラシダ
<i>Dryopteris atrata</i> Ching 3688 (広島)	イワヘゴ
<i>Dryopteris commixta</i> Tagawa 4605 (広島2)	ツクシイワヘゴ
<i>Dryopteris crassirhizoma</i> Nakai 5720 (長野2), 5912 (山梨)	オシダ
<i>Dryopteris dickinsii</i> C. Chr. 4519 (広島)	オオクジャクシダ
<i>Dryopteris erythrosora</i> O. Kuntze 1389 (広島), 1567 (三重), 1590 (三重), 1601 (三重), 2152 (広島2), 2153 (広島), 2154 (広島), 3167 (岡山2), 3191 (広島2), 4614 (広島2), 4979 (千葉), 5595 (静岡)	ベニシダ
<i>Dryopteris erythrosora</i> O. Kuntze var. <i>dilatata</i> Sugim. 2042 (広島, ベニシダとの中間型)	トウゴクシダ
<i>Dryopteris fuscipes</i> C. Chr. 4587 (広島)	マルバベニシダ
<i>Dryopteris hondoensis</i> Koidz. 4977 (千葉)	オオベニシダ
<i>Dryopteris lacera</i> O. Kuntze 1265 (広島), 2686 (広島), 3083 (広島), 3142 (広島2), 4684 (広島2), 4749 (広島2)	クマワラビ
<i>Dryopteris</i> × <i>mitsuii</i> Saerizawa 1358 (広島), 2138 (広島2), 4613 (広島)	アイノコクマワラビ

- Dryopteris uniformis* Mak. オクマワラビ  
1237 (広島), 2126 (広島), 2407 (広島), 2439 (広島), 3075 (広島3), 5025 (千葉), 5026 (千葉), 5027 (千葉)
- Dryopteris varia* O. Kuntze ナンカイイタチシダ  
1087 (広島)
- Dryopteris varia* O. Kuntze subsp. *hikonensis* Sugim. オオイタチシダ  
2230 (広島)
- Dryopteris varia* O. Kuntze subsp. *sacrosancta* Sugim. ヒメイタチシダ  
927 (広島), 3352 (広島), 4845 (広島2)
- Dryopteris varia* O. Kuntze subsp. *saxifraga* Sugim. イワイタチシダ  
820 (静岡), 4671 (広島)
- Dryopteris varia* O. Kuntze subsp. *setosa* Sugim. ヤマイタチシダ (イタチシダ)  
1244 (広島), 2139 (広島), 2053 (広島), 2685 (広島), 4559 (広島), 4560 (広島), 4978 (千葉), 5010 (千葉)
- Gymnocarpium oyamense* Ching エビラシダ  
819 (静岡)
- Leptogramma pozoi* Nakaike subsp. *mollissima* Mizoshida  
Nakaike  
1401 (島根), 2125 (広島), 2858 (広島), 3331 (広島), 3333 (広島), 4107 (広島), 4324 (広島), 4584 (広島), 5770 (千葉)
- Leptorumohra miqueliana* H. Ito ナライシダ  
1388 (広島)
- Lunathyrium japonicum* Kurata シケシダ  
1568 (三重2), 1569 (三重), 1570 (三重), 1872 (広島), 1873 (広島), 2879 (広島)
- Lunathyrium okuboanum* Sugim. オオヒメワラビ  
2555 (広島), 2690 (広島), 4897 (広島)
- Lunathyrium pseudo-conilii* Serizawa フモトシケシダ  
5865 (千葉2)
- Lunathyrium pycnosorum* Koidz. form. *glabrum* K. Miyama-shikeshida  
Ohtsuka  
4345 (広島)
- Lunathyrium viridifrons* Kurata ミドリワラビ  
4742 (広島2)
- Matteuccia orientalis* Trev. イヌガンソク  
4182 (岡山4), 5809 (長野2)
- Matteuccia struthiopteris* Todaro クサソテツ  
3072 (広島2), 3913 (広島2), 4487 (岡山)
- Onoclea sensibilis* L. var. *interrupta* Maxim. コウヤワラビ  
5710 (長野)
- Phegopteris decursive-pinnata* Fée ゲジゲジシダ  
1105 (広島), 1600 (三重), 3351 (広島), 3663 (広島2)
- Polystichum craspedosorum* Diels ツルデシダ  
821 (静岡), 4554 (広島3)
- Polystichum polyblepharum* Presl イノデ  
2391 (広島2), 2399 (広島2), 2671 (広島), 2848 (広島), 2913 (広島), 3043 (広島2), 4106 (広島), 4479 (岡山2), 4826 (広島2), 5266 (静岡), 5349 (静岡)
- Polystichum retroso-paleaceum* Tagawa サカゲイノデ  
2701 (広島), 3118 (広島), 3477 (広島), 4788 (広島)
- Polystichum tripterum* Presl ジュウモンシダ  
1267 (広島), 1631 (三重), 3119 (広島), 4243 (広島), 4543 (広島)
- Polystichum tsus-simense* J. Smith ヒメカナワラビ



1107 (広島), 1998 (広島)	
<i>Lepisorus thunbergianus</i> Ching	ノキシノブ
996 (広島), 2161 (広島)	
<i>Pyrrosia lingua</i> Farwell	ヒトツバ
178 (兵庫), 3563 (広島2), 4686 (広島)	
<b>MARSILEACEAE</b>	<b>デンジソウ科</b>
<i>Marsilea quadrifolia</i> L.	デンジソウ
645 (広島)	
<b>AZOLLACEAE</b>	<b>アカウキクサ科</b>
<i>Azolla imbricata</i> Nakai	アカウキクサ
905 (広島)	
<b>SALVINIACEAE</b>	<b>サンショウモ科</b>
<i>Salvinia natans</i> All.	サンショウモ
725 (広島)	
Divisio <b>SPERMATOPHYTA</b>	<b>種子植物門</b>
( <b>ANTHOPHYTA</b> )	( <b>顕花植物門</b> )
Subdivisio <b>GYMNOSPERMAE</b>	<b>裸子植物亜門</b>
<b>GINKGOACEAE</b>	<b>イチョウ科</b>
<i>Ginkgo biloba</i> L.	イチョウ
1851 (広島栽)	
<b>TAXACEAE</b>	<b>イチイ科</b>
<i>Taxus cuspidata</i> Sieb. et Zucc. var. <i>nana</i> Rehd.	キャラボク
1492 (鳥取)	
<i>Torreya nucifera</i> Sieb. et Zucc.	カヤノキ
1346 (広島), 2044 (広島), 4893 (広島2)	
<b>PODOCARPACEAE</b>	<b>マキ科</b>
<i>Podocarpus macrophyllus</i> D. Don var. <i>maki</i> Sieb.	ラカンマキ (マキ)
3345 (広島栽2)	
<b>CEPHALOTAXACEAE</b>	<b>イヌガヤ科</b>
<i>Cephalotaxus harringtonia</i> K. Koch	イヌガヤ
1474 (鳥取), 2268 (広島), 3008 (広島)	
<i>Cephalotaxus harringtonia</i> K. Koch subsp. <i>nana</i> Kitag.	ハイイヌガヤ
4786 (広島2), 4821 (広島2)	
<b>PINACEAE</b>	<b>マツ科</b>
<i>Abies homolepis</i> Sieb. et Zucc.	ウラジロモミ
4180 (岡山2)	
<i>Larix leptolepis</i> Gord.	カラマツ
1374 (広島栽), 4248 (広島栽2), 5311 (長野2)	
<i>Pinus densiflora</i> Sieb. et Zucc.	アカマツ (メマツ)
534 (広島), 2279 (広島)	
<i>Pinus thunbergii</i> Parl.	クロマツ (オマツ)
2280 (広島), 2325 (広島)	

- Tsuga sieboldii Carr.  
2935 (広島) ツガ
- TAXODIACEAE** スギ科  
Cryptomeria japonica D. Don  
2036 (広島) スギ
- CUPRESSACEAE** ヒノキ科  
Chamaecyparis obtusa Sieb. et Zucc.  
2035 (広島) ヒノキ  
Juniperus rigida Sieb. et Zucc. ネズミサシ (ネズ)  
263 (広島), 304 (広島), 305 (広島), 4383 (広島), 4440 (広島), 4453 (広島)  
Thujopsis dolabrata Sieb. et Zucc. アスナロ  
1398 (島根), 3217 (広島)
- Subdivisio **ANGIOSPERMAE** 被子植物亜門  
Classis **DICOTYLEDONEAE** 双子葉綱  
Subclassis **CHORIPETALAE** 離弁花亜綱  
(**ARCHICHLAMYDEAE**) (古生花被亜綱)
- SAURURACEAE** ドクダミ科  
Houttuynia cordata Thunb. ドクダミ  
373 (広島), 4011 (広島2), 4027 (広島), 4070 (広島), 4103 (広島), 5338 (静岡), 5731 (千葉2)  
Saururus chinensis Baill. ハンゲショウ  
9 (兵庫)
- CHLORANTHACEAE** センリョウ科  
Chloranthus glaber Mak. センリョウ  
1917 (静岡栽)  
Chloranthus japonicus Sieb. ヒトリシズカ  
782 (福井), 834 (広島), 3785 (広島), 3823 (広島)  
Chloranthus serratus Roem. et Schult. フタリシズカ  
1380 (広島), 2890 (広島), 3111 (広島2), 3970 (広島), 4710 (広島), 5249 (静岡), 5823 (長野2)
- SALICACEAE** ヤナギ科  
Populus sieboldi Miq. ヤマナラシ (ハコヤナギ)  
1064 (広島), 2217 (広島), 4185 (広島)  
Salix alopechloa Kimura サイコクキツネヤナギ  
1000 (広島), 2370 (広島), 3254 (広島2), 3328 (広島2)  
Salix bakko Kimura ヤマネコヤナギ (バッコヤナギ)  
5302 (長野2), 5310 (長野), 5632 (長野), 5706 (長野)  
Salix chaenomeloides Kimura アカメヤナギ (マルバヤナギ)  
1834 (広島), 1906 (千葉), 2236? (広島), 3155 (広島), 4195 (広島), 4629 (広島), 5018 (千葉), 5758 (千葉)  
Salix eriocarpa Fr. et Sav. ジャヤナギ  
266? (広島), 424 (広島), 1976 (広島), 2171 (広島), 2220 (広島), 2322 (広島), 3836 (広島), 4194 (広島)  
Salix gracilistyla Miq. ネコヤナギ  
1955 (広島), 2191 (広島), 2245 (広島), 2946 (広島)  
Salix integra Thunb. イヌコリヤナギ

- 2169 (広島2), 2371 (広島2), 2943 (広島), 2944 (広島), 2955 (広島), 2957 (広島), 3158 (広島), 3832 (広島), 3833 (広島), 5312 (長野), 5633 (長野), 5636 (長野2), 5708 (長野2), 5709 (長野)
- Salix japonica* Thunb. シバヤナギ  
524 (静岡)
- Salix sachalinensis* Fr. Schm. オノエヤナギ  
5313 (長野), 5635 (長野), 5707 (長野2), 5757 (千葉)
- Salix subfragilis* Anderss. タチヤナギ  
1868? (広島), 2166? (広島), 2167? (広島), 2168 (広島), 2170 (広島), 2172? (広島), 2369 (広島), 2956 (広島), 3156 (広島), 3157 (広島), 5615 (千葉)

**MYRICACEAE****ヤマモモ科**

- Myrica rubra* Sieb. et Zucc. ヤマモモ  
1299 (広島), 3873 (広島), 4067 (広島)

**JUGLANDACEAE****クルミ科**

- Juglans mandshurica* Maxim. subsp. *sieboldiana* Kitam. オニグルミ  
1844 (広島), 3106 (広島)
- Platycarya strobilacea* Sieb. et Zucc. ノグルミ  
38 (兵庫), 372 (広島), 2383 (広島), 2442 (広島2), 2477 (広島), 4098 (広島)
- Pterocarya rhoifolia* Sieb. et Zucc. サワグルミ  
4137 (広島)
- Pterocarya stenoptera* DC. シナサワグルミ (カンボウジュ)  
3095 (広島栽2)

**BETULACEAE****カバノキ科**

- Alnus hirsuta* Turcz. ケヤマハンノキ  
2248 (広島), 2249 (広島)
- Alnus hirsuta* Turcz. var. *sibirica* Schneid. ヤマハンノキ  
698 (広島, ケヤマハンノキとの中間型), 2218 (広島)
- Alnus japonica* Steud. ハンノキ  
1616 (三重), 1907 (千葉), 3564 (広島2), 4926 (千葉)
- Alnus pendula* Matsum. ヒメヤシャブシ  
262 (広島), 303 (広島), 2193 (広島), 2234 (広島), 2950 (広島2)
- Alnus serrulata* Callier カワラハンノキ  
3555 (広島2), 3684 (広島2), 4204 (広島)
- Alnus sieboldiana* Matsum. オオバヤシャブシ  
302 (広島), 2177 (広島), 2196 (広島), 2219 (広島), 2270 (広島), 2289 (広島), 2948 (広島)
- Betula ermani* Cham. ダケカンバ  
5779 (長野)
- Betula platyphylla* Sukatchev var. *japonica* Hara シラカバ (シラカンバ)  
5303 (長野2), 5457 (長野3)
- Carpinus cordata* Bl. サワシバ  
4761 (広島2), 5384 (長野)
- Carpinus japonica* Bl. クマシデ  
1460 (鳥取)
- Carpinus laxiflora* Bl. アカシデ  
2052 (広島), 2260 (広島2), 2558 (広島2), 2904 (広島), 3697 (広島2), 4301 (島根2)
- Carpinus tschonoskii* Maxim. イヌシデ  
3294 (広島2), 3473 (広島), 3599 (広島2)
- Carpinus turczaninowii* Hance イワシデ

- 3963 (広島2)  
*Corylus heterophylla* Fisch. var. *thunbergii* Bl. ハシバミ  
 3978 (広島3), 4935 (長野), 5107 (長野), 5634 (長野)  
*Corylus sieboldiana* Bl. ツノハシバミ  
 1405 (島根), 1467 (鳥取), 2562 (広島), 2570 (広島), 3700 (広島)  
*Ostrya japonica* Sarg. アサダ  
 3102 (広島)

## FAGACEAE

## ブナ科

- Castanea crenata* Sieb. et Zucc. クリ  
 1092 (広島), 2710 (広島), 3228 (広島2), 3244 (広島), 3502 (広島), 3692 (広島), 3738 (広島2)  
*Castanopsis cuspidata* Schottky スダジイ  
 4165 (岡山2), 4983 (千葉)  
*Castanopsis cuspidata* Schottky subsp. *thunbergii* Sugim. ツブラジイ  
 2656 (静岡), 2665 (広島), 2666 (広島), 2667 (広島), 3727 (広島2)  
*Cyclobalanopsis acuta* Oerst. アカガシ  
 2874 (広島), 2875 (広島), 3736 (広島), 4912 (千葉)  
*Cyclobalanopsis glauca* Oerst. アラカシ  
 1878 (広島), 2320 (広島), 3718 (広島), 3719 (広島), 3721 (広島)  
*Cyclobalanopsis myrsinaefolia* Oerst. シラカシ  
 1085 (広島), 2698 (広島), 3486 (広島2), 4058 (広島), 4059 (広島), 4416 (岡山), 4964 (千葉), 4975 (千葉), 5012 (千葉), 5362 (千葉)  
*Cyclobalanopsis salicina* Oerst. form. *angustata* Honda ウラジログシ  
 1086 (広島), 2051 (広島), 2251 (広島), 3567 (広島), 3766 (広島), 4557 (広島)  
*Fagus crenata* Bl. ブナノキ  
 1475 (鳥取), 3701 (広島2)  
*Fagus japonica* Maxim. イヌブナ  
 1430 (広島)  
*Pasania edulis* Mak. マテバシイ  
 5357 (千葉栽2)  
*Pasania glabra* Oerst. シリブカガシ  
 1819 (広島), 2939 (広島), 3575 (広島2), 3650 (岡山), 3808 (広島), 4332 (広島2)  
*Quercus acutissima* Carr. クヌギ  
 3494 (岡山栽2), 2314? (広島), 5625 (千葉), 5647 (千葉)  
*Quercus aliena* Bl. ナラガシワ  
 3706 (広島2), 3710 (広島2), 4080 (広島2)  
*Quercus aliena* Bl. var. *pellucida* Bl. アオナラガシワ  
 1342 (広島), 1796 (広島)  
*Quercus dentata* Thunb. カシワ  
 1915 (静岡栽), 3237 (広島2), 5838 (長野)  
*Quercus mongolica* Fisch. var. *grosseserrata* Rehd et Wils. ミズナラ  
 1403 (島根), 5725 (長野), 5778 (長野)  
*Quercus mongolica* Fisch. var. *undulatifolia* Kitam. et T. Horikawa ミヤマナラ  
 1461 (鳥取)  
*Quercus phillyraeoides* A. Gray ウバメガシ  
 1298 (広島), 1706 (和歌山)  
*Quercus serrata* Murr. コナラ

- 535 (広島), 1836 (広島), 2214? (広島), 2294 (広島), 2297 (広島), 2297 (広島), 2406 (広島),  
3578 (広島2), 3580 (広島), 3709 (広島2), 3722 (広島2), 3724 (広島), 3725 (広島), 3726  
(広島), 3728 (広島), 3729 (広島), 3730 (広島), 3735 (広島), 3740 (広島), 4843 (広島2)  
*Quercus serrata* Murr. form. *donarium* Sugim. テリハコナラ  
3579 (広島2)  
*Quercus variabilis* Bl. アベマキ  
1015 (広島), 1536 (広島), 2213 (広島), 2313 (広島), 2315 (広島), 2792 (広島2), 2793 (広  
島), 2984 (広島2), 3495 (広島), 3741 (広島2)  
*Quercus* sp. カシワ属の1種 (クヌギ×アベマキ?)  
2791 (広島)

## ULMACEAE

## ニレ科

- Aphananthe aspera* Planch. ムクノキ  
544 (広島), 1178 (広島), 2694 (広島), 4927 (千葉)  
*Celtis jessoensis* Koidz. エゾエノキ  
2015 (広島), 3107 (広島2)  
*Celtis sinensis* Pers. エノキ  
2282 (広島), 2529 (広島), 3108 (広島)  
*Ulmus parvifolia* Jacq. アキニレ  
1850 (広島), 3640 (広島2)  
*Zelkova serrata* Mak. ケヤキ  
2016 (広島), 2703 (広島), 3101 (広島2), 4091 (広島)

## MORACEAE

## クワ科

- Broussonetia kazinoki* Sieb. ヒメコウゾ  
1029 (広島), 1799 (広島), 2447 (広島2), 5352 (静岡2)  
*Broussonetia papyrifera* Vent. カジノキ  
624 (広島)  
*Fatoua villosa* Nakai クワクサ  
164 (兵庫), 2092 (広島), 2891 (広島), 3645 (広島), 4379 (広島), 4423 (岡山), 4563 (広島2),  
5609 (千葉)  
*Ficus erecta* Thunb. イヌビワ  
434 (福岡), 1852 (広島), 2385 (広島), 3188 (広島)  
*Ficus erecta* Thunb. var. *beeheyana* King ケイヌビワ  
2030 (広島), 3636 (広島2)  
*Ficus pumila* L. オオイタビ  
4398 (広島2)  
*Ficus sarmentosa* Roxb. var. *nipponica* Corner イタビカズラ  
1657 (三重), 2011 (広島), 4585 (広島)  
*Humulus lupulus* L. var. *cordifolius* Maxim. カラハナソウ  
4672 (広島), 4811 (広島2), 5146 (長野), 5489 (長野)  
*Humulus scandens* Merr. カナムグラ  
101 (兵庫), 1151 (広島), 5557 (長野)  
*Morus alba* L. カラヤマグワ (マグワ, カラグワ)  
2358 (広島逸), 2462 (広島逸2), 2629 (広島逸)  
*Morus bombycis* Koidz. ヤマグワ  
699 (広島), 3048 (広島2), 4796 (広島), 4988 (千葉), 5214 (千葉)  
*Morus latifolia* Poir. ログワ  
3134 (広島栽? 2), 3159 (広島逸)  
*Morus tiliaefolia* Mak. ケグワ  
2641 (広島), 2774 (広島), 2775 (広島), 3081 (広島), 3085 (広島)



## URTICACEAE

## イラクサ科

Boehmeria holosericea Bl.

オニヤブマオ

631 (広島), 4336 (広島)

Boehmeria nivea Gaudich.

ナンバンカラムシ

5610 (千葉帰)

Boehmeria nivea Gaudich. subsp. nippononivea Kitam. クサマオ (カラムシ, チョマ)

685 (広島, アオカラムシとの中間型), 2766 (広島2), 4335 (広島)

Boehmeria nivea Gaudich. subsp. nippononivea Kitam. form. concolor Kitam. アオカラムシ

1443 (広島), 4420 (岡山2)

Boehmeria platanifolia Fr. et Sav.

メヤブマオ

911 (広島), 2625 (広島), 4244 (広島), 4421 (岡山), 5506? (長野)

Boehmeria spicata Thunb.

コアカソ

1442 (広島), 4275 (広島)

Boehmeria tricuspidata Mak. subsp. paraspicata Kitam. クサコアカソ

4293 (広島), 4302 (島根), 5889 (長野2)

Elatostema laetevirens Mak.

ヤマトキホコリ

1330 (広島), 2838 (広島), 2900 (広島)

Elatostema umbellatum Bl. var. majus Maxim.

ウワバミソウ

1551 (鳥取), 2355 (広島), 2773 (広島2), 4521 (広島), 4720 (広島2), 5061 (京都)

Gonostegia hirta Miq.

ツルマオ

635 (島根)

Laportea bulbifera Wedd.

ムカゴイラクサ

1548 (鳥取2), 5894 (長野2), 5956 (長野), 5968 (長野)

Laportea bulbifera Wedd. form. inermis Sugim.

メムカゴイラクサ

2502 (広島), 4558 (広島)

Laportea macrostachya Ohwi

ミヤマイラクサ

3507 (広島2), 4135 (広島), 4239 (広島)

Nanocnide japonica Bl.

カテンソウ

1207 (広島), 1740 (広島), 1741 (広島), 4642 (広島)

Pellionia minima Mak.

サンショウソウ

1630 (三重2), 5062 (京都)

Pilea hamaui Mak.

ミズ

966 (広島), 5167 (京都)

pilea japonica Hand.-Mazz.

ヤマミズ

247 (静岡), 2645 (広島)

Pilea mongolica Wedd.

アオミズ

1687 (広島)

Pilea petiolaris Bl.

ミヤマミズ

670 (広島), 2064 (広島), 2624 (広島2), 4351 (広島)

Pilea pseudopetiolaris Hatus.

コミヤマミズ

919 (広島)

Urtica platyphylla Wedd.

エゾイラクサ (オオバイラクサ)

1497 (鳥取)

?

イラクサ科の1種

2639 (広島, 幼植物)

## SANTALACEAE

## ビャクダン科

Buckleya lanceolata Miq.

ツクバネ

1344 (広島), 2571 (広島2), 3324 (広島2)

*Buckleya lanceolata* Miq. form. *tanigawaensis* タニガワツクバネ  
Sugim.

1424 (広島)

*Thesium chinense* Turcz.

カナビキソウ

539 (広島), 1805 (広島), 4372 (広島)

#### LORANTHACEAE

ヤドリギ科

*Taxillus kaempferi* Danser

マツグミ

995 (広島)

*Viscum album* L. subsp. *coloratum* Komar.

ヤドリギ

1496 (鳥取)

#### ARISTOLOCHACEAE

ウマノスズクサ科

*Aristolochia debilis* Sieb. et Zucc.

ウマノスズクサ

1294 (広島), 3504 (広島), 4148 (広島)

*Asarum asperum* F. Maek.

ミヤコアオイ

3010 (広島4), 4060 (広島3)

*Asarum caulescens* Maxim.

フタバアオイ

2354 (広島2), 3906 (広島2), 4023 (広島)

*Asarum kurosawae* Sugim.

イワタカンアオイ

6024 (静岡), 6025 (静岡)

*Asarum takaoi* F. Maek. var. *hisauchii* F. Maek.

ゼニバカンアオイ

3019 (広島栽2)

*Asarum* sp.

カンアオイ属の1種

5254 (静岡)

#### POLYGONACEAE

タデ科

*Antenoron filiforme* Robert.

ミズヒキ

155 (兵庫), 1949 (広島), 4425 (岡山), 5468 (千葉2)

*Antenoron neofiliforme* Hara

シンミズヒキ

5117 (京都)

*Bilderdykia convolvulus* Dum.

ソバカズラ

4948 (埼玉帰)

*Bilderdykia dentatoalata* Nakai

オオツルイタドリ

4872 (広島帰3)

*Bistorta major* S. F. Gray var. *japonica* Hara

イブキトラノオ

5405 (長野2), 5440 (長野2)

*Bistorta suffulta* Greene

クリンユキフデ

5307 (長野)

*Bistorta tenuicaulis* Nakai

ハルトラノオ

776 (京都), 3006 (広島4), 4639 (広島2)

*Chylocalyx perfoliatus* Hassk.

イシミカワ

445 (広島), 2089 (広島), 5553 (長野)

*Fagopyrum cymosum* Meissn.

シャクチリソバ

2083 (広島栽), 5582 (千葉帰2), 5583 (千葉帰2)

*Fagopyrum sagittatum* Gilib.

ソバ

383 (広島栽?)

*Lagunea orientalis* Nakai

オオケタデ

815 (京都逸), 1902 (広島逸)

*Persicaria breviochreata* Ohki

ホソバヤノネグサ

671 (広島)

*Persicaria conspicua* Nakai

サクラタデ

- 1172 (広島)  
*Persicaria debilis* H. Gross ミヤマタニソバ  
 5886 (長野), 5898 (長野2)  
*Persicaria erectominor* Nakai ヒメタデ  
 362 (広島), 1782 (広島)  
*Persicaria foliosa* Kitag. var. *nikaii* Hara サイコクヌカボ  
 981 (広島)  
*Persicaria hastatosagittata* Nakai ナガバヤノネグサ (ナガバウナギツカミ)  
 496 (広島)  
*Persicaria hydropiper* Spach ヤナギタデ  
 127 (兵庫), 2826 (広島), 2862 (広島)  
*Persicaria japonica* H. Gross シロバナサクラタデ  
 126 (兵庫), 1982 (広島), 5586 (千葉2), 5592 (千葉)  
*Persicaria japonica* H. Gross var. *micranthum* Sugim. ヒメサクラタデ  
 1681 (広島2)  
*Persicaria japonica* H. Gross var. *micranthum* Sugim. シロバナヒメサクラタデ  
 form. *leucantha* Nakai  
 3376 (広島2)  
*Persicaria lapathifolia* S. F. Gray サナエタデ  
 348 (広島), 1278 (広島), 1279 (広島), 1785 (広島)  
*Persicaria lapathifolia* S. F. Gray var. *rubra* S. F. Gray ヒロハサナエタデ  
 360 (広島)  
*Persicaria lapathifolia* S. F. Gray var. *salicifolia* ウラジロサナエタデ  
 Miyabe  
 1258 (広島), 1280 (広島), 1281 (広島), 1785 (広島)  
*Persicaria longiseta* Kitag. イヌタデ  
 385 (広島), 1676 (広島), 2683 (広島2), 2798 (広島), 5580 (長野)  
*Persicaria longiseta* Kitag. var. *brevifolia* Honda マルバイヌタデ  
 361 (広島), 1832 (広島)  
*Persicaria mitis* Gilib. ハルタデ  
 355 (広島), 359 (広島), 1049 (広島), 2593 (広島)  
*Persicaria mitis* Gilib. var. *pubescens* Nemoto オオハルタデ  
 719 (広島), 5426 (千葉)  
*Persicaria nepalensis* H. Gross タニソバ  
 1542 (鳥取2), 4518 (広島2), 5581 (長野)  
*Persicaria nipponensis* H. Gross ヤノネグサ  
 499 (広島)  
*Persicaria praetermissa* Hara ホソバウナギツカミ  
 598 (広島), 2619 (広島)  
*Persicaria pubescens* Hara ボントクタデ  
 122 (兵庫), 1675 (広島), 1682 (広島), 2807 (広島3), 4375 (広島)  
*Persicaria sagittata* H. Gross var. *aestiva* Masam. ウナギツカミ  
 601 (広島), 2534 (広島), 5499 (長野)  
*Persicaria sagittata* H. Gross var. *sieboldi* Nakai アキノウナギツカミ  
 484 (広島), 4274 (広島), 5130 (長野)  
*Persicaria senticosa* H. Gross トゲソバ (ママコノシリヌグイ)  
 401 (広島), 3183 (広島), 5343 (静岡)  
*Persicaria taquetii* Koidz. form. *minutula* Hiyama スカボタデ  
 114 (兵庫)  
*Persicaria tenuiflora* Hara オオイヌタデ  
 88 (兵庫), 720 (広島), 1170 (広島), 1181 (広島), 1833 (広島), 2028 (広島), 5153 (長野2),  
 5485 (長野), 5543 (長野)

- Persicaria thunbergii* H. Gross ミゾソバ  
477 (広島), 2850 (広島), 5157 (京都)
- Persicaria thunbergii* H. Gross var. *hastatotriloba* オオミゾソバ  
Miyabe  
5546 (長野2), 5955 (長野2)
- Persicaria viscofera* H. Gross ケネバリタデ (ネバリタデ)  
1046 (広島)
- Persicaria viscofera* H. Gross subsp. *robusta* Hiyama オオネバリタデ  
1449 (広島), 2741 (長野), 4205 (広島)
- Persicaria yokusaiana* Nakai ヤブタデ (ハナタデ)  
753 (広島), 2814 (広島), 4417 (岡山), 5127 (京都2), 5168 (京都), 5177 (京都2), 5574 (長野2), 5603 (千葉2), 5611 (千葉2)
- Persicaria yokusaiana* Nakai form. *laxiflora* Hiyama ナガボハナタデ (ヌカボハナタデ)  
2004 (広島), 2682 (広島2), 2797 (広島), 2804 (広島), 5943 (長野2), 5945 (長野)
- Pleuropterus multiflorus* Turcz. ツルドクダミ  
2527 (広島逸), 2823 (広島2逸)
- Polygonum aviculare* L. ニワヤナギ (ミチヤナギ)  
427 (福岡), 1810 (広島), 5486 (長野)
- Reynoutria japonica* Houtt. イタドリ  
728 (広島), 3534 (広島), 4286 (広島2), 4331 (広島), 5522 (長野)
- Rumex acetosa* L. スイバ  
553 (広島)
- Rumex acetosella* L. ヒメスイバ  
3036 (広島婦2), 5667 (千葉婦)
- Rumex conglomeratus* Murr. アレチギシギシ  
1285 (兵庫婦), 4953 (千葉婦), 5001 (千葉婦), 5327 (千葉婦)
- Rumex japonicus* Houtt. ギシギシ  
575 (広島), 786 (京都), 2420 (広島), 5003 (千葉), 5330 (千葉)
- Rumex madaio* Mak. マダイオウ  
1418 (広島), 3964 (広島2), 4021 (広島2), 4081 (広島)
- Rumex obtusifolius* L. エゾノギシギシ (ヒロハギシギシ)  
590 (広島婦), 1054 (広島婦), 2451 (広島婦), 4077 (広島婦), 5002 (千葉婦), 5762 (千葉婦)

## CHENOPODIACEAE

## アカザ科

- Atriplex gmelini* C. A. Mey ホソバノハマアカザ  
2081 (広島2)
- Chenopodium acuminatum* Willd. subsp. *virgatum* カワラアカザ  
Kitam.  
956 (広島), 4307 (広島), 4438 (広島), 4532 (広島2), 4533 (広島)
- Chenopodium album* L. シロザ  
3632 (広島婦2), 3916 (広島婦2), 4436 (広島婦2), 4591 (広島婦), 5590 (千葉婦)
- Chenopodium ambrosioides* L. アリタソウ  
90 (兵庫婦), 1453 (鳥取婦), 1961 (広島婦), 2659 (広島婦), 3634 (広島婦), 4427 (岡山婦), 4432 (広島婦2)
- Chenopodium ambrosioides* L. form. *pubescens* ケアリタソウ  
Hiyama  
1095 (広島婦)
- Chenopodium ficifolium* Smith コアカザ  
5427 (千葉婦)
- Chenopodium glaucum* L. ウラジロアカザ  
1190 (岡山婦), 1929 (岡山婦), 3917 (広島婦), 5587 (千葉婦)

<i>Salsola komarovii</i> Iljin 3595 (広島4), 4116 (広島), 4534 (広島2)	オカヒジキ
<b>AMARANTHACEAE</b>	<b>ヒユ科</b>
<i>Achyranthes bidentata</i> Bl. var. <i>japonica</i> Miq. 674 (広島), 4257 (広島), 4289 (広島), 4340 (広島), 4422 (岡山), 5123 (京都)	ヒカゲイノコヅチ (イノコヅチ)
<i>Achyranthes bidentata</i> Bl. var. <i>tomentosa</i> Hara 458 (広島), 4399 (広島2), 5174 (京都2), 5179 (京都)	ヒナタイノコヅチ
<i>Achyranthes longifolia</i> Mak. 5987 (千葉2)	ヤナギイノコヅチ
<i>Amaranthus cruentus</i> L. 5591 (千葉婦), 5990 (茨城婦2)	ホソアオゲイトウ
<i>Amaranthus palmeri</i> S. Wats. 2758 (広島婦), 5483 (長野婦)	オオホナガアオゲイトウ
<i>Amaranthus retroflexus</i> L. 657 (広島婦), 2787 (広島婦), 5555 (長野婦)	アオゲイトウ
<i>Celosia cristata</i> L. var. <i>childsii</i> Hort. 4410 (広島逸)	ヤリゲイトウ
<i>Euxolus lividus</i> Moq. 2097 (千葉), 2107 (千葉), 2130 (広島)	イヌビユ
<i>Euxolus viridis</i> Moq. 384 (広島婦), 1044 (広島婦), 1056 (広島婦), 3635 (広島婦), 4113 (広島婦)	ホナガイヌビユ (アオビユ)
<i>Gomphrena globosa</i> L. 2076 (広島栽)	センニチソウ
<b>NYCTAGINACEAE</b>	<b>オシロイバナ科</b>
<i>Mirabilis jalapa</i> L. 2078 (広島逸)	オシロイバナ
<b>PHYTOLACCACEAE</b>	<b>ヤマゴボウ科</b>
<i>Phytolacca americana</i> L. 60 (兵庫婦), 1860 (広島婦2), 5467 (千葉婦)	ヨウシュヤマゴボウ (アメリカヤマゴボウ)
<i>Phytolacca esculenta</i> Houtt. 1001 (広島逸), 4962 (千葉逸)	ヤマゴボウ
<i>Phytolacca japonica</i> Mak. 2762 (広島2), 3413 (広島)	マルミヤマゴボウ
<b>AIZOACEAE</b>	<b>ザクロソウ科</b>
<i>Mollugo pentaphylla</i> L. 722 (広島)	ザクロソウ
<i>Mollugo verticillata</i> L. 443 (広島婦), 2019 (広島婦), 4186 (広島婦), 4854 (広島婦2), 5872 (茨城婦)	クルマバザクロソウ
<i>Tetragonia tetragonoides</i> O. Kuntze 2079 (広島), 2085 (広島), 4115 (広島)	ツルナ
<b>PORTULACACEAE</b>	<b>スベリヒユ科</b>
<i>Portulaca oleracea</i> L. 1881 (広島), 3576 (広島)	スベリヒユ
<b>BASELLACEAE</b>	<b>ツルムラサキ科</b>
<i>Basella alba</i> L. 2102 (広島栽)	ツルムラサキ

## CARYOPHYLLACEAE

## ナデシコ科

*Arenaria serpyllifolia* L.

ノミノツツリ

299 (広島), 3958 (広島), 5193 (千葉), 5723 (長野)

*Cerastium glomeratum* Thuill.

オランダミミナグサ

249 (広島婦), 5184 (千葉婦2), 5186 (千葉婦), 5326 (長野婦2)

*Cerastium holosteoides* Fries subsp. *triviale* Moschol

ミミナグサ

var. *angustifolium* Mizushima

1714 (広島), 5294 (長野)

*Cucubalus baccifer* L. var. *japonicus* Miq.

ナンバンハコベ

238 (静岡)

*Dianthus japonicus* Thunb.

ハマナデシコ (フジナデシコ)

2032 (広島), 3162 (岡山), 3363 (広島), 4118 (広島), 4839 (広島)

*Dianthus japonicus* Thunb. form. *albiflorus* Ohara

シロバナハマナデシコ

4840 (広島2)

*Dianthus superbus* L.

エゾカワラナデシコ

2389 (広島), 4042 (広島)

*Dianthus superbus* L. subsp. *longicalycinus* Kitam.

カワラナデシコ (ナデシコ)

625 (広島), 2754 (広島2), 4122 (広島), 5519 (長野2), 5520 (長野)

*Lychnis coronata* Desr.

スイセンノウ

2437 (広島逸)

*Lychnis miqueliana* Rohrb.

フシグロセンノウ

945 (鳥取), 1349 (広島), 2549 (広島), 3543 (広島), 3545 (広島), 5891 (長野2)

*Malachium aquaticum* Fries

ウシハコベ

597 (広島), 4051 (広島), 5206 (千葉)

*Melandryum album* Garcke

マツヨイセンノウ

5834 (長野婦), 5847 (長野婦2)

*Melandryum firmum* Rohrb.

フシグロ

2699 (広島)

*Melandryum firmum* Rohrb. form. *pubescens* Mak.

ケフシグロ

1185 (広島), 1361 (広島), 2897 (広島)

*Melandryum noctiflorum* Fries

ツキミセンノウ

5408 (長野婦)

*Moehringia lateriflora* Fenzl

オオヤマフスマ

1538 (東京), 5317 (長野2), 5377 (長野), 5795 (長野2)

*Pseudostellaria heterophylla* Pax

ワダソウ

5318 (長野)

*Sagina japonica* Ohwi

ツメクサ

214 (静岡), 2363 (広島), 2393 (千葉), 5668 (千葉)

*Saponaria officinalis* L.

サボンソウ

3287 (広島栽?)

*Silene anglica* L.

シロバナマンテマ

3878 (広島婦2), 4124 (広島婦2), 4659 (広島婦)

*Silene anglica* L. var. *quinquevulnera* Mert. et Koch

マンテマ

862 (広島婦), 3973 (広島婦2)

*Silene armeria* L.

ムシトリナデシコ

2418 (広島逸), 3173 (広島逸), 4766 (広島逸), 5346 (静岡逸), 5821 (長野逸2)

*Silene conicoides* L.

オオシラタマソウ

5132 (長野婦)

*Spergula arvensis* L.

ノハラツメクサ

3777 (広島婦3), 3834 (広島婦)

*Spergula arvensis* L. var. *sativa* Mert. et Koch

オオツメクサ

550 (広島婦)

<i>Spergularia marina</i> Griseb. var. <i>asiatica</i> Hara 1930 (岡山)	ウシオツメクサ
<i>Stellaria alsine</i> Grimm var. <i>undulata</i> Ohwi 296 (広島), 5210 (千葉)	ノミノフスマ
<i>Stellaria fenzlii</i> Regel 5398 (長野)	シラオイハコベ (エゾフスマ)
<i>Stellaria media</i> Vill. 1811 (広島婦2), 2324 (広島婦), 2954 (広島婦)	コハコベ
<i>Stellaria media</i> Vill. subsp. <i>neglecta</i> Murb. 300 (広島), 2394 (千葉), 5230 (千葉2)	ハコベ (ミドリハコベ)
<i>Stellaria sessiliflora</i> Yabe 4717 (広島3), 4733 (広島)	ミヤマハコベ
<i>Stellaria uchiyamana</i> Mak. 555 (広島), 1731 (広島)	ヤマハコベ
<b>NYMPHAEEAE</b>	<b>スイレン科</b>
<i>Brasenia schreberi</i> J. F. Gmel. 2431 (広島), 3995 (広島2)	ジュンサイ
<i>Euryale ferox</i> Salisb. 664 (広島)	オニバス
<i>Nelumbo nucifera</i> Gaertn. 35 (兵庫), 3119 (広島)	ハス
<i>Nuphar japonicum</i> DC. 3288 (広島4)	コウホネ
<i>Nymphaea odorata</i> Soland. 3252 (広島逸? 2), 4207 (広島逸? 2)	ニオイスイレン (シハイスイレン)
<i>Nymphaea tetragona</i> Georgi var. <i>angusta</i> Casp. 151 (兵庫), 3272 (広島2)	ヒツジグサ (スイレン)
<b>CERATOPHYLLACEAE</b>	<b>マツモ科</b>
<i>Ceratophyllum demersum</i> L. 954 (広島)	マツモ (キンギョモ)
<b>CERCIDIPHYLLACEAE</b>	<b>カツラ科</b>
<i>Cercidiphyllum japonicum</i> Sieb. et Zucc. 3903 (広島2), 4760 (広島2)	カツラ
<b>EUPTELEACEAE</b>	<b>フサザクラ科</b>
<i>Euptelea polyandra</i> Sieb. et Zucc. 4028 (広島2), 4090 (広島2)	フサザクラ
<b>RANUNCULACEAE</b>	<b>キンポウゲ科</b>
<i>Aconitum deflexum</i> Nakai 2717 (長野), 5129 (長野)	エンコウブシ (ヤマトリカブト)
<i>Aconitum napiforme</i> Lév. et Van't. 1560 (鳥取), 3601 (広島), 3606 (広島), 3617 (広島)	タンナトリカブト
<i>Aconitum napiforme</i> Lév. et Van't. var. <i>latifolium</i> Nakai 1348 (広島)	ウンゼントリカブト
<i>Actaea asiatica</i> Hara 1480 (鳥取)	ルイヨウショウマ
<i>Anemone flaccida</i> Fr. Schm.	ニリンソウ

- 4638 (広島2), 4675 (広島)  
*Anemone hupehensis* Lemoine var. *japonica* Bowles et Stearn キブネギク (シュウメイギク)  
 2919 (広島婦3), 3664 (広島婦), 3712 (広島婦2)  
*Anemone keiskeana* T. Ito ルリイチゲ (ユキワリイチゲ)  
 2201 (広島3), 3758 (広島), 3761 (広島2)  
*Anemone nikoensis* Maxim. イチリンソウ  
 1204 (広島), 2982 (広島3), 3821 (広島), 4627 (広島), 4632 (広島2)  
*Anemone stolonifera* Maxim. サンリンソウ  
 5285 (長野), 5301 (長野), 5369 (長野2)  
*Anemonopsis macrophylla* Sieb. et Zucc. レンゲショウマ  
 5953 (長野)  
*Aquilegia buergeriana* Miq. ヤマオダマキ  
 802 (長野)  
*Aquilegia buergeriana* Miq. form. *flavescens* Mak. キバナヤマオダマキ  
 5090 (長野), 5777 (長野)  
*Batrachium nipponicum* Kitam. var. *majus* Kitam. バイカモ  
 5579 (長野2, ミシマバイカモ型)  
*Cimicifuga acerina* Tanaka var. *macrophylla* Hara オオバショウマ  
 1327 (広島), 2055 (広島), 2856 (広島)  
*Cimicifuga japonica* Spreng. イヌショウマ  
 1455 (鳥取)  
*Cimicifuga simplex* Wormsk. サラシナショウマ  
 1494 (鳥取), 2744 (長野3), 2901 (広島), 5525 (長野2), 5545 (長野)  
*Clematis apiifolia* DC. ボタンヅル  
 79 (兵庫), 2680 (広島)  
*Clematis apiifolia* DC. var. *bitermata* Mak. コボタンヅル (メボタンヅル)  
 5939 (長野)  
*Clematis japonica* Thunb. ハンショウヅル  
 2522 (広島), 3099 (広島), 4743 (広島2), 5253 (静岡)  
*Clematis lasiantha* Maxim. タカネハンショウヅル  
 2880 (広島2)  
*Clematis patens* Morr. et Decne. カザグルマ  
 4681 (広島2)  
*Clematis stans* Sieb. et Zucc. クサボタン  
 1484 (鳥取), 1552 (鳥取2), 4851 (鳥取), 5507 (長野2), 5942 (長野2), 5965 (長野)  
*Clematis terniflora* DC. センニンソウ  
 1899 (広島), 4262 (広島)  
*Coptis japonica* Mak. var. *major* Satake コセリバオウレン  
 1376 (広島)  
*Hepatica nobilis* Schreb. var. *japonica* Nakai form. *variegata* Kitam. スハマソウ  
 4545 (広島2)  
*Paeonia japonica* Miyabe et Takeda ヤマシャクヤク  
 4785 (広島2)  
*Pulsatilla cernua* Spreng. オキナグサ  
 711 (鳥根)  
*Ranunculus cantoniensis* DC. ケキツネノボタン  
 1775 (広島), 5664 (千葉)  
*Ranunculus japonicus* Thunb. ウマノアシガタ (キンボウゲ)  
 1711 (広島), 5365 (長野2), 5700 (長野)  
*Ranunculus quelpaertensis* Nakai var. *glaber* Hara キツネノボタン



- 1052 (広島), 1802 (広島), 4136 (広島), 5342 (静岡2)  
*Ranunculus quelpaertensis* Nakai var. *glaber* Hara ヤエキツネノボタン  
 form. *pleniflorus* Ohtani et S. Suzuki  
 1771 (広島5), 3056 (広島), 3064 (広島), 3114 (広島)  
*Ranunculus sceleratus* L. タガラシ  
 1722 (広島), 5194 (千葉)  
*Ranunculus ternatus* Thunb. ヒキノカサ  
 1697 (広島2), 5297 (長野)  
*Semiaquilegia adoxoides* Mak. ヒメウズ  
 1696 (広島)  
*Thalictrum actaeifolium* Sieb. et Zucc. シギンカラマツ  
 1341 (広島), 1451 (広島), 2058 (広島), 2627 (広島2)  
*Thalictrum aquilegifolium* L. var. *sibiricum* Regel et Tiling マンセンカラマツ  
 5437 (長野3), 5445 (長野3)  
*Thalictrum minus* L. var. *hypoleucum* Miq. アキカラマツ  
 622 (広島)  
*Trollius hondoensis* Nakai キンバイソウ  
 5443 (長野)
- LARDIZABALACEAE** **アケビ科**  
*Akebia quinata* Decne. アケビ  
 273 (広島), 1716 (広島)  
*Akebia trifoliata* Koidz. ミツバアケビ  
 274 (広島), 1702 (広島)  
*Stauntonia hexaphylla* Decne. ムベ  
 565 (広島), 2647 (広島), 3655 (広島)
- BERBERIDACEAE** **メギ科**  
*Berberis thunbergii* DC. メギ  
 5675 (山梨)  
*Epimedium diphyllum* Lodd. バイカイカリソウ  
 311 (広島), 1725 (広島)  
*Epimedium grandiflorum* Morr. var. *thunbergianum* Nakai イカリソウ  
 5288 (長野)  
*Epimedium grandiflorum* Morr. subsp. *sempervirens* Kitam. トキワイカリソウ  
 764 (京都), 781 (福井)  
*Epimedium* × *setosum* Koidz. オオバイカイカリソウ  
 3000 (広島2), 3829 (広島3), 3843 (広島2), 4679 (広島)  
*Mahonia fortunei* Fedde ホソバヒイラギナンテン  
 3642 (広島栽2)  
*Nandina domestica* Thunb. ナンテン  
 1861 (広島栽), 2127 (広島), 4166 (岡山)
- MENISPERMACEAE** **ツツラフジ科**  
*Cocculus trilobus* DC. アオツツラフジ (カミエビ)  
 626 (広島)  
*Menispermum dauricum* DC. form. *pilosum* Kitag. コウモリカズラ  
 4764 (広島2)  
*Sinomenium acutum* Rehd. et Wils. オオツツラフジ (ツツラフジ)

1800 (広島), 2010 (広島), 2050 (広島), 2557 (広島)

# MAGNOLIACEAE

## モクレン科

*Illicium religiosum* Sieb. et Zucc.

シキミ

989 (広島), 1885 (広島), 2198 (広島), 5113 (京都)

*Kadsura japonica* Juss.

サネカズラ (ビナンカズラ)

1521 (広島), 2392 (広島)

*Magnolia grandiflora* L.

タイサンボク

3280 (広島栽)

*Magnolia kobus* DC.

コブシ

4932 (千葉), 4976 (千葉)

*Magnolia obovata* Thunb.

ホオノキ

855 (静岡), 2041 (広島), 3174 (広島)

*Magnolia salicifolia* Maxim.

タムシバ

2223 (広島), 2227 (広島), 2484 (広島), 2573 (広島2), 3657 (広島), 3765 (広島), 3768 (広島), 3770 (広島), 3771 (広島)

*Schisandra chinensis* Baill.

チョウセンゴミシ

5713 (長野2), 5727 (長野2)

*Schisandra repanda* Radlk.

マツブサ

3224 (広島2), 3247 (広島2)

# LAURACEAE

## クスノキ科

*Actinodaphne lancifolia* Meissn.

カゴノキ (コガノキ)

874 (広島), 2878 (広島), 3671 (広島2)

*Cinnamomum camphora* Sieb.

クスノキ

1300 (広島)

*Cinnamomum japonicum* Sieb.

ヤブニッケイ

990 (広島), 2098 (千葉), 3098 (広島), 4573 (広島)

*Cinnamomum sieboldi* Meissn.

ニッケイ

5111 (京都逸?)

*Laurus nobilis* L.

ゲッケイジュ

2111 (千葉栽)

*Lindera erythrocarpa* Mak.

カナクギノキ

520 (静岡), 1324 (広島), 2045 (広島), 2269 (広島), 3093 (広島2)

*Lindera glauca* Bl.

ヤマコウバシ

890 (広島), 1824 (広島), 1838 (広島), 4489 (岡山)

*Lindera obtusiloba* Bl.

ダンコウバイ

877 (広島), 2184 (広島), 2194 (広島), 2228 (広島), 2259 (広島), 2299 (広島), 2631 (広島2), 2952 (広島), 3773 (広島), 5642? (長野), 5900 (長野)

*Lindera strychnifolia* Vill.

テンダイウヤク

5054 (京都帰)

*Lindera subsericea* Mak.

ミヤマクロモジ (ウスゲクロモジ)

2770 (広島), 3519 (広島2), 4759 (広島)

*Lindera umbellata* Thunb.

クロモジ

516 (静岡), 1396 (島根), 1655 (三重), 3221 (広島)

*Lindera umbellata* Thunb. var. *lancea* Momiyama

ヒメクロモジ

3850 (広島2), 3851 (広島2)

*Machilus japonica* Sieb. et Zucc.

アオガシ (ホソバタブ)

1954 (広島), 2500 (広島), 3087 (広島), 5350 (静岡)

*Neolitsea sericea* Koidz.

シロダモ

867 (広島), 1355 (広島), 1516 (広島), 2905 (広島), 3656 (広島), 3733 (広島3), 3734 (広島2), 3737 (広島), 4929 (千葉), 5021 (千葉)

- Parabenzoin praecox Nakai アブラチャン  
518 (静岡), 1414 (広島), 2200 (広島), 2347 (広島2), 3676 (広島2), 3757 (広島3)  
Parabenzoin trilobum Nakai シロモジ  
1641 (三重)

## PAPAVERACEAE

## ケシ科

- Chelidonium japonicum Thunb. ヤマブキソウ  
3897 (広島3), 4674 (広島)  
Chelidonium majus L. subsp. asiaticum Hara クサノオウ  
47 (兵庫), 1745 (広島), 3868 (広島), 5039 (京都)  
Macleaya cordata R. Br. タケニグサ  
803 (長野), 1890 (広島), 4156 (広島), 5514 (長野)

## FUMARIACEAE

## ヤブケマン科

- Corydalis decumbens Pers. ジロボウエンゴサク  
508 (静岡)  
Corydalis incisa Pers. ムラサキケマン (ヤブケマン)  
839 (広島), 1710 (和歌山), 1719 (広島), 1734 (広島), 2962 (広島2), 3011 (広島2), 5227 (千葉2), 5298 (長野2)  
Corydalis ochotensis Turcz. form. raddeana Nakai ナガミノツルクケマン  
1495 (鳥取), 3518 (広島), 3605 (広島2), 3610 (広島), 4562 (広島), 5537 (長野2)  
Corydalis pallida Pers. フウロケマン  
1527 (広島), 1749 (広島), 2977 (広島2), 2987 (広島2)  
Corydalis pallida Pers. var. tenuis Yatabe ミヤマケマン  
837 (広島), 1709 (和歌山), 3804 (広島2), 3962 (広島), 5643 (長野)

## CAPPARIDACEAE

## フウチョウソウ科

- Cleome spinosa L. ハリフウチョウソウ  
4184 (岡山逸)

## CRUCIFERAE

## アブラナ科

- Arabidopsis thaliana Heynh. シロイヌナズナ  
1698 (広島2), 2981 (広島)  
Arabis flagellosa Miq. スズシロソウ  
2189 (広島), 4630 (広島2), 4640 (広島2)  
Arabis flagellosa Miq. form. lasiocarpa Ohwi ケスズシロソウ  
1206 (広島), 2182 (広島), 3759 (広島2)  
Arabis gemmifera Mak. ツルタガラシ (ハクサンハタザオ)  
99 (兵庫), 1735 (広島), 2975 (広島2), 4645 (広島), 5038 (京都)  
Arabis glabra Bernh. ハタザオ  
1727 (広島), 3172 (広島), 3805 (広島), 3929 (広島)  
Arabis hirsuta Scop. subsp. nipponica Kitam. ヤマハタサオ  
1269 (広島), 5401 (長野)  
Arabis pendula L. エゾハタザオ  
5963 (長野)  
Arabis stelleri DC. var. japonica Fr. Schm. ハマハタザオ  
771 (京都)  
Barbarea orthoceras Ledeb. ヤマガラシ  
1651 (三重)  
Barbarea vulgaris R. Br. フユガラシ (セイヨウヤマガラシ, ハルザキ  
ヤマガラシ)  
5074 (長野帰), 5198 (千葉帰), 5241 (千葉帰2), 5289 (長野帰2)

- Brassica juncea* Czern. セイヨウカラシナ  
1694 (広島帰2), 3353 (広島帰2), 3779 (広島帰4), 3783 (広島帰2), 5225 (千葉帰), 5239 (千葉帰2)
- Brassica napus* L. セイヨウアブラナ  
5223 (千葉帰), 5242 (千葉帰), 5628 (千葉帰3)
- Capsella bursapastoris* Medic. var. *triangularis* ナズナ  
Grunner  
1695 (広島2), 5183 (千葉2), 5638 (長野2)
- Cardamine flexuosa* With. タネツケバナ  
1726 (広島), 5189 (千葉), 5631 (千葉)
- Cardamine flexuosa* With. var. *latifolia* Mak. ミズタネツケバナ  
5191 (千葉)
- Cardamine flexuosa* With. subsp. *fallax* O. E. Schulz. タチタネツケバナ  
1733 (広島), 4663 (広島), 5263 (静岡)
- Cardamine impatiens* L. var. *eriocarpa* DC. ケジャニンジン  
1736 (広島2), 3039 (広島2), 3089 (広島), 3090 (広島)
- Cardamine leucantha* O. E. Schulz. コンロンソウ  
3896 (広島2), 3910 (広島), 3966 (広島), 4678 (広島), 5689 (長野)
- Cardamine lyrata* Bunge ミズタガラシ  
330 (広島)
- Cardamine scutata* Thunb. オオバタネツケバナ (ヤマタネツケバナ)  
765 (滋賀), 1732 (広島), 3109 (広島), 3788 (広島), 5315 (長野2), 5719 (長野)
- Cardamine tanakae* Fr. et Sav. マルバコンロンソウ  
1209 (広島), 2274 (広島)
- Draba nemorosa* L. イヌナズナ  
527 (広島), 2980 (広島2), 5299 (長野2), 5616 (千葉2), 5637 (長野2), 5645 (長野2)
- Hutchinsia alpina* R. Br. カラクサナズナ (カラクサガラシ)  
3915 (広島帰3)
- Lepidium virginicum* L. マメグンバイナズナ  
1847 (広島帰), 5734 (茨城帰)
- Nasturtium officinale* R. Br. オランダガラシ  
4726 (広島帰2), 4992 (千葉帰), 5199 (千葉帰), 5237 (千葉帰2), 5240 (千葉帰2), 5282 (千葉帰), 5360 (千葉帰2), 5820 (長野帰)
- Orychophragmus violaceus* O. E. Schulz. オオアラセイトウ (ショカツサイ)  
2961 (広島逸2), 3015 (広島逸), 4651 (広島逸2), 5205 (千葉逸)
- Raphanus sativus* L. var. *hortensis* Backer form. ノダイコン (ハマダイコン)  
*raphanistroides* Mak.  
2386 (広島逸2), 3161 (岡山逸2), 3193 (広島逸), 4658 (広島逸2), 4666 (広島逸)
- Rorippa × brachyceras* Kitam. ヒメイヌガラシ  
5663 (千葉)
- Rorippa cantoniensis* Ohwi コイヌガラシ  
1781 (広島), 1786 (広島), 5656 (茨城)
- Rorippa indica* Hieron. イヌガラシ  
1774 (広島), 5005 (千葉), 5658 (茨城)
- Rorippa islandica* Borb. スカシタゴボウ  
718 (広島), 1612 (三重), 1783 (広島), 1787 (広島), 4908 (千葉), 4949 (千葉), 5192 (千葉), 5630 (千葉2)
- Sisymbrium officinale* Scop. ケカキネガラシ (カキネガラシ)  
4922 (千葉帰3), 5218 (千葉帰2), 5238 (千葉帰2), 5654 (茨城帰2)
- Sisymbrium orientale* L. イヌカキネガラシ  
1730 (広島帰)
- Wasabia japonica* Matsum. ワサビ

- 1245 (広島), 1652 (三重), 2273 (広島)  
*Wasabia tenuis* Matsum. ユリワサビ  
 1211 (広島), 2188 (広島)
- DROSERACEAE** **モウセンゴケ科**  
*Drosera peltata* Smith var. *nipponica* Ohwi イシモチソウ  
 314 (広島)  
*Drosera rotundifolia* L. モウセンゴケ  
 3 (兵庫), 3258 (広島), 3433 (広島2), 4824 (広島)  
*Drosera spathulata* Labill. コモウセンゴケ  
 1581 (三重)
- CRASSULACEAE** **ベンケイソウ科**  
*Orostachys erubescens* Ohwi ツメレンゲ  
 3675 (広島2)  
*Orostachys erubescens* Ohwi var. *japonicus* Ohwi ヒロハツメレンゲ  
 4841 (広島2)  
*Penthorum chinense* Pursh タコノアシ  
 1131 (広島)  
*Sedum aizoon* L. ホソバノキリンソウ  
 5073 (長野), 5434 (長野), 5462 (長野)  
*Sedum bulbiferum* Mak. コモチマンネングサ  
 1818 (広島), 5013 (千葉), 5740 (千葉)  
*Sedum japonicum* Sieb. メノマンネングサ  
 4364 (兵庫)  
*Sedum lineare* Thunb. オノマンネングサ  
 1779 (広島), 2757 (広島)  
*Sedum makinoi* Maxim. マルバマンネングサ  
 54 (兵庫), 1941 (広島), 2449 (広島), 4089 (広島)  
*Sedum mexicanum* Britt. メキシコマンネングサ  
 4917 (千葉栽), 5265 (静岡帰)  
*Sedum sarmentosum* Bunge ツルマンネングサ  
 4698 (広島帰), 4865 (広島帰2), 5281 (千葉帰)  
*Sedum tricarpum* Mak. タカネマンネングサ  
 1980 (島根)  
*Sedum verticillatum* L. ミツバベンケイ  
 4238 (広島2), 4292 (広島), 4350 (広島2), 4867 (広島2), 5570 (長野)  
*Sedum* sp. オカタイトゴメ (ヒメコマツ)  
 5739 (千葉逸), 5864 (千葉逸)
- SAXIFRAGACEAE** **ユキノシタ科**  
*Astilbe microphylla* Knoll チダケサシ  
 1437 (島根), 3380 (広島2), 4218 (広島), 5071 (長野), 5453 (長野)  
*Astilbe simplicifolia* Mak. ヒトツバシヨウマ  
 823 (静岡)  
*Astilbe thunbergii* Miq. アカシヨウマ  
 1408 (島根), 2465 (広島), 2857 (広島), 3306 (広島), 3326 (広島3), 4093 (広島), 5446 (長野), 5932 (長野)  
*Cardiandra alternifolia* Sieb. et Zucc. クサアジサイ  
 1547 (島取2), 2898 (広島2), 2899 (広島), 3301 (広島), 3395 (広島2), 5164 (京都2)  
*Chrysosplenium album* Maxim. シロバナネコノメ  
 3784 (広島), 3791 (広島), 4643 (広島), 4739 (広島)

- Chrysosplenium album* Maxim. var. *stamineum* Hara ハナネコノメ  
2970 (広島2)
- Chrysosplenium flagelliferum* Fr. Schm. ツルネコノメ  
5641 (長野2), 5703 (長野2)
- Chrysosplenium grayanum* Maxim. ネコノメソウ  
1215 (広島), 1529 (広島), 5673 (山梨)
- Chrysosplenium japonicum* Mak. ヤマネコノメ  
2187 (広島), 3760 (広島), 4641 (広島)
- Chrysosplenium macrostemon* Maxim. イワボタン (ミヤマネコノメ)  
1660 (三重)
- Deinanthus bifida* Maxim. ギンバイソウ  
3512 (広島2), 4139 (広島2), 4525 (広島), 5917 (長野2)
- Deutzia crenata* Sieb. et Zucc. ウツギ  
884 (広島), 892 (広島), 3166 (岡山), 3997 (広島), 4994 (千葉), 5043 (京都)
- Deutzia gracilis* Sieb. et Zucc. ヒメウツギ  
854 (静岡), 2344 (広島), 3858 (広島2)
- Deutzia gracilis* Sieb. et Zucc. form. *latifolia* Sugim. ヒロハヒメウツギ  
830 (広島)
- Deutzia scabra* Thunb. マルバウツギ  
1019 (広島), 4945 (山梨), 5257 (静岡)
- Hydrangea* × *amagiana* Mak. アマガコアジサイ  
1393 (広島)
- Hydrangea hirta* Sieb. et Zucc. コアジサイ  
1338 (広島), 1386 (広島), 1634 (三重2), 2708 (広島), 3205 (広島2), 3248 (広島), 5041 (京都2), 5354 (静岡)
- Hydrangea involucrata* Sieb. タマアジサイ  
5986 (長野3)
- Hydrangea luteovenosa* Koidz. コガクウツギ  
561 (広島), 1769 (広島), 1770 (広島)
- Hydrangea macrophylla* Ser. ガクアジサイ  
4835 (広島栽? 2), 5746 (千葉栽)
- Hydrangea paniculata* Sieb. ノリウツギ  
851 (静岡), 1609 (三重2), 5095 (長野)
- Hydrangea petiolaris* Sieb. et Zucc. ツルアジサイ (ツルデマリ, ゴトウヅル)  
1427 (広島), 1887 (広島), 2494 (広島)
- Hydrangea scandens* Ser. ガクウツギ  
846 (静岡), 1622 (三重), 1623 (三重), 5255 (静岡2), 5269 (静岡)
- Hydrangea serrata* Ser. ヤマアジサイ  
1422 (広島), 1549 (鳥取, エゾアジサイとの中間型), 1638 (三重), 1639 (三重), 1640 (三重), 1644 (三重), 2635 (広島), 2771 (広島), 3201 (広島2), 4094 (広島3), 4347 (広島), 4812 (広島), 5163 (京都)
- Hydrangea serrata* Ser. subsp. *yezoensis* Kitam. エゾアジサイ  
1487 (鳥取)
- Mitella stylosa* Boiss. チャルメルソウ  
1216 (広島), 3792 (広島), 3809 (広島)
- Parnassia foliosa* Hook. fil. et Thoms. subsp. *nummularia* Kitam. et Murata シラヒゲソウ  
3392 (広島2), 3470 (広島3), 3538 (広島), 3693 (広島)
- Parnassia palustris* Ledeb. var. *multiseta* Ledeb. ウメバチソウ  
187 (兵庫), 2915 (広島), 4601 (広島)
- Philadelphus satsumi* Sieb. バイカウツギ  
2340 (広島栽), 2359 (広島栽)

- Philadelphus satsumi* Sieb. form. *nikoensis* Ohwi ケバイカウツギ (ニッコウバイカウツギ)  
4744 (広島2), 4762 (広島), 5793 (長野2)
- Ribes fasciculatum* Sieb. et Zucc. ヤブサンザシ  
1184 (広島), 2266 (広島)
- Ribes fasciculatum* Sieb. et Zucc. var. *chinense* Maxim. トウヤブサンザシ  
3714 (広島栽? 3), 3932 (広島栽? 2)
- Ribes japonicum* Maxim. コマガタケスグリ  
5309 (長野), 5688 (長野)
- Ribes maximowiczianum* Komar. ザリコミ  
5716 (長野)
- Rodgersia podophylla* A. Gray ヤグルマソウ  
5571 (長野2), 5715 (長野2), 5789 (長野), 5801 (長野3), 5928 (長野)
- Saxifraga cortusaefolia* Sieb. et Zucc. ジンジソウ  
1334 (広島), 3600 (広島3), 4520 (広島), 4869 (広島2)
- Saxifraga fortunei* Hook. fil. var. *suwoensis* Nakai ナメラダイモンジソウ  
1331 (広島), 3682 (広島2)
- Saxifraga stolonifera* Curt. ユキノシタ  
1391 (広島帰), 2450 (広島帰), 4025 (広島帰2), 5336 (静岡逸)
- Schizophragma hydrangeoides* Sieb. et Zucc. イワガラミ  
1523 (広島), 1888 (広島), 2490 (広島), 2491 (広島), 2640 (広島), 3080 (広島3), 3327 (広島), 4033 (広島), 4066 (広島2)

## PITTOSPORACEAE

## トベラ科

- Pittosporum tobira* Ait. トベラ  
1305 (広島), 2428 (広島), 3164 (岡山2), 3194 (広島), 4000 (広島)

## HAMAMELIDACEAE

## マンサク科

- Corylopsis gotoana* Mak. コウヤミズキ (ミヤマトサミズキ)  
1220 (広島)
- Hamamelis japonica* Sieb. et Zucc. マンサク  
1219 (広島), 2292 (広島), 3057 (広島2), 3267 (広島2), 3754 (広島2), 4062 (広島)
- Hamamelis japonica* Sieb. et Zucc. var. *bitchuensis* Ohwi アテツマンサク  
2192 (広島2), 2563 (広島), 3430 (広島2), 3755 (広島3)

## ROSACEAE

## バラ科

- Agrimonia pilosa* Ledeb. var. *japonica* Nakai キンミズヒキ  
73 (兵庫), 1896 (広島), 4313 (広島), 5106 (長野), 5120 (京都)
- Amelanchier asiatica* Endl. ザイフリボク  
287 (広島), 1020 (広島), 2277 (広島), 3799 (広島)
- Aruncus dioicus* Fern. var. *tenuifolius* Hara ヤマブキショウマ  
1470 (鳥取), 4850 (鳥取), 5855 (長野)
- Chaenomeles japonica* Lindl. クサボケ  
1051 (広島)
- Duchesnea chrysantha* Miq. ヘビイチゴ  
532 (広島), 5207 (千葉2)
- Duchesnea indica* Focke var. *major* Mak. ヤブヘビイチゴ  
769 (滋賀), 1712 (広島)
- Eriobotrya japonica* Lindl. ビワ  
1940 (広島逸)
- Filipendula multijuga* Maxim. シモツケソウ

- 5150 (長野)  
*Filipendula multijuga* Maxim. var. *ciliata* Koidz. アカバナシモツケソウ  
 2722 (長野2), 5089 (長野), 5151 (長野)  
*Geum aleppicum* Jacq. オオダイコンソウ  
 807 (長野), 5082 (長野2), 5433 (長野)  
*Geum japonicum* Thunb. ダイコンソウ  
 26 (兵庫), 1934 (広島), 2554 (広島), 4235 (広島2), 5052 (京都), 5883 (長野)  
*Kerria japonica* DC. ヤマブキ  
 829 (広島), 1319 (広島), 1931 (広島), 2205 (広島), 2964 (広島2), 3849 (広島), 5692 (長野)  
*Malus sieboldi* Rehd. ズミ  
 5325 (長野), 5670 (長野)  
*Photinia glabra* Maxim. カナメモチ  
 1093 (広島), 2250 (広島), 2661 (広島), 3569 (広島)  
*Potentilla amurensis* Maxim. コバナキジムシロ  
 5735 (茨城婦)  
*Potentilla centigrana* Maxim. ヒメヘビイチゴ  
 5711 (長野)  
*Potentilla chinensis* Ser. カワラサイコ  
 1069 (広島)  
*Potentilla cryptotaeniae* Maxim. var. *insularis* Kitag. ミツモトソウ  
 5884 (長野), 5918 (長野2)  
*Potentilla fragarioides* L. var. *major* Maxim. キジムシロ  
 255 (広島)  
*Potentilla freyniana* Bornm. ミツバツチグリ  
 509 (静岡), 1212 (広島), 2233 (広島), 5296 (長野)  
*Potentilla kleiniana* Wight et Arn. subsp. *anemone-  
 folia* Murata オヘビイチゴ  
 294 (広島), 1784 (広島), 5234 (千葉2)  
*Pourthiaea villosa* Decne. ワタゲカマツカ  
 1825 (広島)  
*Pourthiaea villosa* Decne. var. *laevis* Stapf. コバノカマツカ (ケナシカマツカ)  
 2885 (広島), 3021 (広島2), 3930 (広島)  
*Pourthiaea villosa* Decne. var. *zollingeri* Nakai ウスゲカマツカ  
 321 (広島), 568 (広島), 1076 (広島)  
*Prunus buergeriana* Miq. イヌザクラ  
 4928 (千葉), 4987 (千葉), 5032 (千葉), 5209 (千葉2), 5245 (千葉3)  
*Prunus grayana* Maxim. ウワミズザクラ  
 880 (広島), 2014 (広島), 2244 (広島), 2892 (広島2), 2990 (広島2), 3845 (広島3), 3837 (広島2)  
*Prunus jamasakura* Sieb. ヤマザクラ  
 2225 (広島), 2247 (広島), 5620 (静岡栽)  
*Prunus jamasakura* Sieb. form. *pubescens* Koidz. ウスゲヤマザクラ  
 2212 (広島), 2215 (広島), 2231 (広島), 2408 (広島), 2992 (広島), 2994 (広島), 2997 (広島), 2999 (広島2), 3133 (広島2)  
*Prunus lannesiana* Wils. サトザクラ  
 1196 (広島逸?), 2237 (広島逸? 2)  
*Prunus maximowiczii* Rupr. ミヤマザクラ  
 5383 (長野), 5404 (長野2), 5684 (長野)  
*Prunus mume* Sieb. et Zucc. ウメ  
 1692 (広島栽), 2190 (広島逸2, コウメ), 2942 (広島逸2), 3124 (広島逸2, コウメ), 3138 (広島逸)  
*Prunus pendula* Maxim. form. *ascendens* Ohwi エドヒガン



2958 (広島逸? 2)	
<i>Prunus persica</i> Batsch	モモ (ノモモ)
2433 (広島逸), 2959 (広島逸), 2976 (広島逸), 3790 (広島逸)	
<i>Prunus salicina</i> Lindl.	スモモ
2222 (広島逸), 2229 (広島栽), 4634 (広島逸)	
<i>Prunus spinulosa</i> Sieb. et Zucc.	リンボク
4394 (広島2)	
<i>Prunus tomentosa</i> Thunb.	ユスラウメ
2211 (広島栽)	
<i>Prunus verecunda</i> Koehne	カシミザクラ
1363 (広島栽?), 1614 (三重), 1617 (三重), 3776 (広島3)	
<i>Prunus</i> × <i>yedoensis</i> Matsum.	ソメイヨシノ
2960 (広島栽3), 3135 (広島栽2)	
<i>Pyrus lasiogyna</i> Koidz. var. <i>lanuginosa</i> Nakai	ニジッセイキナシ
2232? (広島逸?)	
<i>Pyrus pyrifolia</i> Nakai	ヤマナシ
2996 (広島2), 3496 (広島), 4628 (広島), 5293 (長野), 5314 (長野)	
<i>Pyrus pyrifolia</i> Nakai var. <i>culta</i> Nakai	ニホンナシ (ナシ)
2271 (広島栽), 2979 (広島逸?)	
<i>Raphiolepis umbellata</i> Mak.	シャリンバイ
2360 (広島), 3034 (広島栽2)	
<i>Raphiolepis umbellata</i> Mak. var. <i>integerrima</i> Rehd.	マルバシャリンバイ
2676 (広島)	
<i>Rhodotypos scandens</i> Mak.	シロヤマブキ
3037 (広島4), 3038 (広島), 3141 (広島3), 3830 (広島3)	
<i>Rosa centifolia</i> L.	セイヨウバラ
3596 (広島栽2)	
<i>Rosa multiflora</i> Thunb.	ノイバラ
999 (広島), 1778 (広島), 4991 (千葉), 5797 (長野)	
<i>Rosa sambucina</i> Koidz.	ヤマイバラ
972 (広島), 3570 (広島2), 3707 (広島2), 3708 (広島), 3925 (広島2)	
<i>Rosa wichuraiana</i> Crép.	テリハノイバラ
595 (広島), 3189 (広島2)	
<i>Rubus buergeri</i> Miq.	フユイチゴ
5112 (京都)	
<i>Rubus caesius</i> L.	オオナワシロイチゴ
1302 (広島帰), 2678 (広島帰3), 3186 (広島帰2)	
<i>Rubus corchorifolius</i> L. fil.	ビロードイチゴ
2510 (広島2), 2512 (広島), 4374 (広島), 4391 (広島), 4446 (広島)	
<i>Rubus corchorifolius</i> L. fil. form. <i>glaber</i> Matsum.	ウスゲビロードイチゴ
1791 (広島), 2257 (広島3), 2302 (広島), 2357 (広島), 2511 (広島), 3828 (広島2)	
<i>Rubus crataegifolius</i> Bunge	クマイチゴ
1249 (広島), 1767 (広島), 2062 (広島), 2141 (広島), 2258 (広島), 3945 (広島), 4152 (広島), 5379 (長野), 5721 (長野)	
<i>Rubus hakonensis</i> Fr. et Sav.	ミヤマフユイチゴ
967 (広島), 1943 (広島), 2070 (広島)	
<i>Rubus hirsutus</i> Thunb.	クサイチゴ
510 (静岡), 1723 (広島), 4655 (岡山2)	
<i>Rubus illecebrosus</i> Focke	バライチゴ
1478 (鳥取)	
<i>Rubus koehneanus</i> Focke	ミヤマニガイチゴ
5726 (長野)	

<i>Rubus mesogaeus</i> Focke 5803 (長野2)	クロイチゴ
<i>Rubus microphyllus</i> L. fil. 523 (静岡), 2378 (広島), 2379 (広島), 3838 (広島2), 5622 (静岡)	ニガイチゴ
<i>Rubus palmatus</i> Thunb. 1528 (広島), 1654 (三重), 2216 (広島), 2238 (広島)	ナガバモミジイチゴ
<i>Rubus palmatus</i> Thunb. var. <i>coptophyllus</i> O. Kuntze 513 (静岡), 3827 (広島), 3853 (広島2), 5624 (千葉2)	モミジイチゴ
<i>Rubus parvifolius</i> L. 584 (広島), 1821 (広島), 5808 (長野)	ナワシロイチゴ
<i>Rubus phoenicolasius</i> Maxim. 1016 (広島)	ウラジロイチゴ (エビガライチゴ)
<i>Rubus sumatoranus</i> Miq. 4160 (岡山)	コジキイチゴ
<i>Rubus trifidus</i> Thunb. 5228 (千葉栽?)	カジイチゴ
<i>Rubus yoshinoi</i> Koidz. 3311 (広島4), 3409 (広島2), 3971 (広島), 4145 (広島), 4737 (広島), 4763 (広島2)	キビナワシロイチゴ
<i>Sanguisorba officinalis</i> L. var. <i>carnea</i> Regel 464 (広島)	ワレモコウ
<i>Sanguisorba officinalis</i> L. var. <i>pilosella</i> Ohwi 5492 (長野2)	ウラゲワレモコウ
<i>Sorbaria kirilowii</i> Regel 3261 (広島栽2)	ニワナナカマド
<i>Sorbus alnifolia</i> C. Koch 697 (広島), 1304 (広島), 2286 (広島), 2330 (広島), 3027 (広島), 3872 (広島2)	アズキナシ
<i>Sorbus commixta</i> Hedl. form. <i>rufoferruginea</i> Schneid. 5392 (長野)	サビハナナカマド
<i>Sorbus commixta</i> Hedl. form. <i>wilfordii</i> Sugim. 1553 (鳥取), 3942 (広島2)	ツシマナナカマド
<i>Sorbus japonica</i> Hedl. 879 (広島), 1014 (広島)	ウラジロノキ
<i>Spiraea chamaedrifolia</i> L. var. <i>pilosa</i> Hara 5679 (山梨2)	アイズシモツケ
<i>Spiraea japonica</i> L. fil. 5436 (長野4), 5455 (長野3)	シモツケ
<i>Spiraea nervosa</i> Fr. et Sav. 1096 (広島), 3861 (広島)	イブキシモツケ
<i>Spiraea nervosa</i> Fr. et Sav. var. <i>latifolia</i> Kitam. 1077 (広島), 1530 (広島2)	キビシモツケ
<i>Spiraea prunifolia</i> Sieb. et Zucc. 696 (広島逸), 3811 (広島栽), 4649 (広島逸)	シジミバナ
<i>Spiraea thunbergii</i> Sieb. 2173 (広島栽), 3283 (広島栽?), 4941 (長野栽?)	ユキヤナギ
<i>Stephanandra incisa</i> Zabel 1384 (広島), 1429 (広島), 1633 (三重), 3956 (広島), 5267 (静岡), 5788 (長野)	コゴメウツギ

## LEGUMINOSAE

<i>Acacia baileyana</i> F. Muell. 824 (広島栽)	マメ科
<i>Acacia confusa</i> Merr.	ギンバアカシア

## マメ科

	ソウシジュ
--	-------

4303 (島根栽 2)	
<i>Acacia mearnsii</i> De Wild.	和名不明
4045 (広島栽 4)	
<i>Acacia mollissima</i> Willd.	モリシマアカシア
1277 (広島栽)	
<i>Aeschynomene indica</i> L.	クサネム
67 (兵庫), 1985 (広島), 2021 (広島)	
<i>Albizia julibrissin</i> Durazz.	ネムノキ
2436 (広島), 2480 (広島 2), 3362 (広島 2)	
<i>Amorpha fruticosa</i> L.	イタチハギ (クロバナエンジュ)
56 (兵庫逸), 585 (広島逸), 4074 (広島逸 2), 5048 (京都逸), 5152 (長野逸)	
<i>Astragalus sinicus</i> L.	ゲンゲ (レンゲソウ)
290 (広島逸)	
<i>Astragalus sinicus</i> L. form. <i>leucanthus</i> Nakai	シロバナゲンゲ
349 (広島逸)	
<i>Azuki angularis</i> Ohwi var. <i>nipponensis</i> Ohwi	ヤブツルアズキ
3493 (岡山), 3503 (広島)	
<i>Azuki umbellata</i> Ohwi	ツルアズキ
3497 (広島栽? 4), 3625 (広島栽? 2)	
<i>Caesalpinia decapetala</i> Merr.	ジャケツイバラ
1772 (広島)	
<i>Cassia nomame</i> Honda	カワラケツメイ
1149 (広島), 3460 (広島 2), 3483 (山口 2)	
<i>Cassia obtusifolia</i> L.	エビスグサ
498 (広島逸), 1671 (広島逸)	
<i>Cassia torosa</i> Cav.	ハブソウ
4366 (岡山栽)	
<i>Cladrastis platycarpa</i> Mak.	フジキ
3202 (広島 4), 3398 (広島), 4751 (広島), 4779 (広島), 4783 (広島 2), 4802 (広島), 4855 (広島 2)	
<i>Cladrastis shikokiana</i> Mak.	ミヤマフジキ (ユクノキ)
1794 (広島), 3295 (広島 4), 3399 (広島), 4782 (広島 2), 4784 (広島 2)	
<i>Coronilla varia</i> L.	タマザキクサフジ
4723 (岡山逸), 4801 (岡山逸)	
<i>Crotalaria juncea</i> L.	和名不明
3524 (広島栽 2), 3668 (広島栽 3)	
<i>Crotalaria sessiliflora</i> L.	タヌキマメ
4474 (岡山 2), 4486 (岡山 2)	
<i>Cytisus leucanthus</i> Waldst. et Kit.	シロエニシダ
3882 (広島栽? 2), 4046 (広島栽?)	
<i>Cytisus scoparius</i> Link	エニシダ
566 (広島逸), 1761 (広島栽), 3309 (広島逸), 3310 (広島逸), 3361 (広島逸), 3377 (広島逸), 3378 (広島逸), 3379 (広島逸), 3883 (広島逸), 3887 (広島逸 2), 3888 (広島逸), 3949 (広島逸 2), 3976 (広島逸 2), 4002 (広島逸 3), 4036 (広島逸), 4037 (広島逸 2), 4769 (広島逸 2)	
<i>Desmodium caudatum</i> DC.	ミソナオシ
135 (兵庫), 944 (広島)	
<i>Desmodium laxum</i> DC.	オオバヌスビトハギ (サイコクトキワヤブハギ)
5598 (静岡 6)	
<i>Desmodium oldhami</i> Oliv.	フジカンゾウ
677 (広島), 2009 (広島), 4281 (広島)	
<i>Desmodium paniculatum</i> DC.	アレチヌスビトハギ

- 2020 (広島帰2), 3593 (広島帰3), 3633 (広島帰4), 4435 (広島帰), 5159 (京都帰3)  
*Desmodium podocarpum* DC. マルバナスビトハギ  
 980 (広島), 1072 (広島)  
*Desmodium podocarpum* DC. subsp. *fallax* Ohashi ケヤブハギ  
 134 (兵庫), 1948 (広島)  
*Desmodium podocarpum* DC. subsp. *oxyphyllum* Ohashi ヌスビトハギ  
 912 (広島), 4314 (広島), 5584 (千葉), 5954 (長野)  
*Dolichos lablab* L. フジメ  
 1901 (広島栽)  
*Dumasia truncata* Sieb. et Zucc. ノササゲ (キツネササゲ)  
 1464 (鳥取), 2509 (広島), 2634 (広島)  
*Dunbaria villosa* Matsum. ヒメクズ (ノアズキ)  
 425 (広島)  
*Gleditsia japonica* Miq. サイカチ  
 3952 (広島), 3954 (広島), 3981 (広島2), 4092 (広島), 4757 (広島3), 4781 (広島), 4856 (広島2)  
*Glycine soja* Sieb. et Zucc. ツルマメ  
 441 (広島), 1171 (広島), 3662 (広島), 4898 (茨城2)  
*Indigofera decora* Lindl. ニワフジ  
 1276 (広島栽), 1367 (島根)  
*Indigofera pseudotinctoria* Matsum. コマツナギ  
 395 (広島), 612 (島根栽), 4312 (広島)  
*Indigofera pseudotinctoria* Matsum. form. *albiflora* Shirobana Komatsunagi  
 Okuyama  
 2617 (広島)  
*Kummerovia striata* Schindl. ヤハズソウ  
 649 (広島)  
*Lathyrus davidii* Hance イタチササゲ  
 3214 (広島2), 3323 (広島2), 3446 (広島), 4288 (広島), 5435 (長野)  
*Lathyrus japonicus* Willd. ハマエンドウ  
 1624 (三重2), 3033 (広島3), 3195 (広島2), 4665 (広島2)  
*Lathyrus quinquerivius* Litv. レンリソウ  
 5374 (長野)  
*Lespedeza bicolor* Turcz. ヤマハギ  
 1563 (鳥取), 2670 (広島), 2727 (長野), 4470 (岡山2), 5083 (長野), 5880 (長野)  
*Lespedeza buergeri* Miq. キハギ  
 232 (静岡), 1339 (広島)  
*Lespedeza cuneata* Don メドハギ  
 451 (広島), 4311 (広島)  
*Lespedeza cyrtobotrya* Miq. マルバハギ  
 724 (広島)  
*Lespedeza homoloba* Nakai ツクシハギ  
 455 (広島), 2486 (広島), 2705 (広島), 3649 (岡山), 4485 (岡山), 4876 (広島), 4887 (広島)  
*Lespedeza pilosa* Sieb. et Zucc. ネコハギ  
 2711 (広島), 4403 (広島)  
*Lespedeza thunbergii* Nakai ミヤギノハギ  
 1065 (広島栽), 3348 (広島栽)  
*Lespedeza tomentosa* Sieb. イヌハギ  
 452 (広島), 2545 (広島)  
*Lespedeza virgata* DC. マキエハギ  
 436 (広島), 1981 (広島), 4310 (広島)

<i>Lotus corniculatus</i> L.	セイヨウミヤコグサ (パーズフットトレフォイル)
610 (島根栽)	
<i>Lotus corniculatus</i> L. var. <i>japonicus</i> Regel	ミヤコグサ
374 (広島), 3139 (広島2)	
<i>Maackia amurensis</i> Rupr. et Maxim. var. <i>pubescens</i> Sugim.	ケハネミヌエンジュ
2569 (広島), 3210 (広島), 3245 (広島), 4154 (広島)	
<i>Medicago lupulina</i> L.	コメツブウマゴヤシ
272 (広島婦), 5651 (茨城婦)	
<i>Medicago polymorpha</i> L.	ウマゴヤシ
279 (広島婦), 2207 (広島婦), 3879 (広島婦)	
<i>Medicago sativa</i> L.	ムラサキウマゴヤシ (アルファルファ)
394 (広島婦), 2654 (広島栽), 3346 (広島婦), 3367 (広島婦)	
<i>Melilotus albus</i> Desv.	シロバナシナガワハギ
4746 (広島婦3)	
<i>Melilotus indicus</i> All.	コシナガワハギ
356 (広島婦)	
<i>Melilotus officinalis</i> Medik.	セイヨウエビラハギ (イエロースイートクローバー)
609 (島根栽)	
<i>Milletia japonica</i> A. Gray	ナツフジ
16 (兵庫), 1894 (広島2), 3369 (広島2), 4264 (広島), 4886 (広島)	
<i>Pueraria lobata</i> Ohwi	クズ
91 (兵庫), 2547 (広島)	
<i>Rhynchosia acuminatifolia</i> Mak.	トキリマメ
53 (兵庫), 2515 (広島)	
<i>Rhynchosia volubilis</i> Lour.	タンキリマメ
656 (広島), 2550 (広島)	
<i>Robinia pseudoacacia</i> L.	ハリエンジュ
2365 (広島逸)	
<i>Robinia pseudoacacia</i> L. form. <i>inermis</i> DC.	トゲナシハリエンジュ
2095 (広島逸)	
<i>Sesbania cannabina</i> Pers.	ツノクサネム
3667 (広島栽2)	
<i>Sesbania exaltata</i> Rydb.	アメリカツノクサネム
2776 (広島婦4)	
<i>Sophora flavescens</i> Ait. var. <i>angustifolia</i> Kitag.	クララ
371 (広島), 3277 (広島2)	
<i>Trifolium aureum</i> Pollich	オオクスダマツメクサ (勝山新称)
5841 (長野婦)	
<i>Trifolium hybridum</i> L.	タチツメクサ (アルサイククローバー)
608 (島根栽)	
<i>Trifolium pratense</i> L. var. <i>sativum</i> Schreb.	アカツメクサ (ムラサキツメクサ, レッドクローバー)
611 (島根栽), 1777 (広島婦), 3936 (広島婦), 3992 (広島婦), 5754 (千葉婦)	
<i>Trifolium pratense</i> L. var. <i>sativum</i> Schreb. form. <i>albiflorum</i> Alef.	シロバナアカツメクサ
1962 (広島婦), 3969 (広島婦), 3991 (広島婦)	
<i>Trifolium repens</i> L.	シロツメクサ (ホワイトクローバー)
295 (広島婦), 3977 (広島婦), 5755 (千葉婦)	
<i>Vicia cracca</i> L.	クサフジ

- 2714 (長野), 5473 (長野)  
*Vicia dasycarpa* Ten. var. *glabrescens* G. Beck ナヨクサフジ  
 343 (広島婦), 1753 (広島婦), 5774 (千葉婦2)  
*Vicia deflexa* Nakai var. *minor* Murata ヒメヨツバハギ  
 1421 (広島)  
*Vicia hirsuta* S. F. Gray スズメノエンドウ  
 285 (広島)  
*Vicia nipponica* Matsum. ヨツバハギ  
 368 (広島), 463 (広島), 3546 (広島)  
*Vicia pseudo-orobus* Fisch. et Mey. オオバクサフジ  
 1448 (広島), 3544 (広島4), 4343 (広島)  
*Vicia sativa* L. subsp. *nigra* Ehr. var. *segetalis* Ser. ヤハズエンドウ (カラスノエンドウ)  
 289 (広島), 5219 (千葉)  
*Vicia sativa* L. subsp. *nigra* Ehr. var. *segetalis* Ser. シロバナヤハズエンドウ  
 form. *leucantha* Sugim.  
 529 (広島)  
*Vicia tetrasperma* Schreb. カスマグサ  
 282 (広島)  
*Vicia unijuga* A. Br. ナンテンハギ  
 369 (広島), 489 (広島), 3339 (広島), 3468 (広島), 4753 (広島), 5139 (長野), 5848 (長野2)  
*Wisteria brachybotrys* Sieb. et Zucc. ヤマフジ  
 1797 (広島), 3100 (広島), 3125 (広島2), 3127 (広島), 3839 (広島2)  
*Wisteria floribunda* Rehd. et Wils. フジ (ノダフジ)  
 315 (広島), 2312 (広島)

## GERANIACEAE

## フウロソウ科

- Geranium carolinianum* L. アメリカフウロ  
 537 (広島婦), 1830 (広島婦), 3068 (広島婦2), 3835 (広島婦2), 3914 (広島婦2), 5247 (千葉婦2)  
*Geranium eriostemon* Fisch. var. *reinii* Maxim. form. グンナイフウロ  
 onoei Hara  
 5378 (長野), 5451 (長野), 5776 (長野)  
*Geranium krameri* Fr. et Sav. タチフウロ  
 805 (長野), 5097 (長野), 5099 (長野)  
*Geranium soboliferum* Komar. アサマフウロ  
 2719 (長野2), 5101 (長野), 5102 (長野)  
*Geranium thunbergii* Sieb. et Zucc. ゲンノショウコ  
 92 (兵庫), 2001 (広島), 4349 (広島), 5487 (長野)  
*Geranium thunbergii* Sieb. et Zucc. form. *roseum* ベニバナゲンノショウコ  
 Murata  
 93 (兵庫), 1999 (広島), 4232 (広島), 4290 (広島), 5109 (京都), 5966 (長野2)  
*Geranium yoshinoi* Mak. ビッチュウフウロ  
 3465 (広島3)

## OXALIDACEAE

## カタバミ科

- Oxalis corniculata* L. カタバミ  
 2361 (広島), 2362 (広島, アカカタバミ), 5412 (千葉)  
*Oxalis corymbosa* DC. ムラサキカタバミ  
 794 (京都婦), 1831 (広島婦)  
*Oxalis fontana* Bunge エゾタチカタバミ  
 1904 (広島), 1942 (広島), 4690 (広島)  
*Oxalis griffithii* Edgew. et Hook. fil. ミヤマカタバミ

783 (福井), 1550 (鳥取), 3602 (広島)

**RUTACEAE****ミカン科**

*Boenninghausenia albiflora* Meissn. var. *japonica* S. マツカゼソウ  
Suzuki

49 (兵庫), 2455 (広島), 2692 (広島), 4390 (広島), 5114 (京都)

*Fagara ailanthoides* Engl. カラスザンショウ

2457 (広島), 2560 (広島2), 4161 (岡山), 4162 (岡山), 4173 (広島)

*Fagara mantchurica* Honda イヌザンショウ

19 (兵庫), 2060 (広島), 4450 (広島)

*Orixa japonica* Thunb. コクサギ

1027 (広島), 1659 (三重), 2267 (広島)

*Phellodendron amurense* Rupr. var. *japonicum* Ohwi オオバノキハダ

5394 (長野)

*Poncirus trifoliata* Rafin. カラタチ

2285 (広島逸?)

*Skimmia japonica* Thunb. ミヤマシキミ

562 (広島), 3051 (広島), 3659 (広島), 3731 (広島), 3795 (広島2)

*Zanthoxylum piperitum* DC. サンショウ

885 (広島), 4857 (広島2)

*Zanthoxylum piperitum* DC. form. *inermis* Mak. アサクラザンショウ

4940 (長野栽)

*Zanthoxylum planispinum* Sieb. et Zucc. フユザンショウ

6 (兵庫), 644 (広島)

**SIMAROUBACEAE****ニガキ科**

*Ailanthus altissima* Swingle ニワウルシ (シンジュ)

1071 (広島逸), 2414 (広島逸), 2521 (広島逸2), 3263 (広島逸)

*Picrasma quassioides* Benn. var. *glabrescens* ニガキ

Pampan.

1290 (兵庫), 2493 (広島), 4745 (広島3)

**MELIACEAE****センダン科**

*Melia azedarach* L. センダン

1262 (広島婦)

**POLYGALACEAE****ヒメハギ科**

*Polygala japonica* Houtt. ヒメハギ

256 (広島)

*Salomonina oblongifolia* DC. ヒナノカンザシ

1154 (広島)

**DAPHNIPHYLLACEAE****ユズリハ科**

*Daphniphyllum macropodum* Miq. ユズリハ

2764 (広島), 4008 (広島), 4961 (千葉), 5623 (千葉栽)

*Daphniphyllum macropodum* Miq. subsp. *humile* エゾユズリハ  
Hurusawa

1399 (島根)

*Daphniphyllum teijsmanni* Zoll. ヒメユズリハ

1916 (静岡)

**EUPHORBIACEAE****トウダイグサ科**

- Acalypha australis* L. エノキグサ  
129 (兵庫), 2087 (広島)
- Alchornea davidii* Fr. オオバベニガシワ  
3285 (広島裁?)
- Chamaesyce maculata* Small オオニシキソウ  
233 (静岡帰), 1539 (鳥取帰), 1968 (広島帰), 3282 (広島帰2), 4355 (広島帰), 5126 (京都帰2)
- Chamaesyce supina* Moldenke コニシキソウ  
220 (静岡帰), 1867 (広島帰), 5411 (千葉帰)
- Mallotus japonicus* Muell. Arg. アカメガシワ  
627 (広島), 628 (広島), 4104 (広島), 4263 (広島), 5023 (千葉), 5417 (千葉)
- Mercurialis leiocarpa* Sieb. et Zucc. ヤマアイ  
1205 (広島), 2989 (広島), 3787 (広島), 4652 (岡山)
- Phyllanthus flexuosus* Muell. Arg. コバンノキ  
1431 (広島), 1793 (広島), 2561 (広島), 3110 (広島), 3417 (広島2), 3541 (広島2), 4829 (広島)
- Phyllanthus urinaria* L. コミカンソウ  
237 (静岡)
- Phyllanthus ussuriensis* Rupr. et Maxim. ヒメミカンソウ  
150 (兵庫), 2476 (広島), 2822 (広島), 4256 (広島), 4315 (広島)
- Sapium japonicum* Pax シラキ  
1274 (広島), 1337 (広島), 1426 (広島), 1621 (三重2), 2524 (広島), 3079 (広島), 4820 (広島)
- Securinega suffruticosa* Rehd. var. *japonica* Huru-sawa ヒトツバハギ  
63 (兵庫), 440 (広島), 1845 (広島)
- Tithymalus helioscopius* Hill トウダイグサ  
297 (広島), 5232 (千葉)
- Tithymalus pekinensis* Hara var. *onoei* Hara タカトウダイ  
5093 (長野), 5366 (長野)
- Tithymalus sieboldianus* Hara ナツトウダイ  
1368 (島根), 4735 (広島2), 5323 (長野2), 5367 (長野), 5372 (長野)
- Triadica sebifera* Small ナンキンハゼ  
1862 (広島裁), 1866 (広島裁), 3168 (岡山逸)
- Vernicia fordii* A. Shaw シナアブラギリ (オオアブラギリ)  
2937 (広島裁2), 3175 (広島裁?), 3278 (広島裁?)

## CALLITRICHACEAE

## アワゴケ科

- Callitriche verna* L.  
596 (広島), 4800 (広島2)

## ミズハコベ

## BUXACEAE

## ツゲ科

- Pachysandra terminalis* Sieb. et Zucc.  
4022 (広島), 4637 (広島2)

## フッキソウ

## ANACARDIACEAE

## ウルシ科

- Rhus ambigua* Lavall.  
3961 (広島3), 4142 (広島2)
- Rhus chinensis* Mill.  
81 (兵庫), 2745 (広島)

## ツタウルシ

## ヌルデ

- Rhus succedanea* L.

## ハゼノキ

- 2031 (広島), 2284 (広島), 2427 (広島), 2429 (広島), 3103 (広島), 3680 (広島), 3681 (広島)



- 3), 4064 (広島2), 4065 (広島2), 4395 (広島4), 4412 (広島)  
*Rhus sylvestris* Sieb. et Zucc. ヤマハゼ  
 1002 (広島), 4995 (千葉)  
*Rhus trichocarpa* Miq. ヤマウルシ  
 998 (広島)  
*Rhus verniciflua* Stokes ウルシノキ  
 1289 (兵庫栽?)
- AQUIFOLIACEAE** **モチノキ科**  
*Ilex chinensis* Sims ナナメノキ  
 182 (兵庫), 2163 (広島), 2789 (広島)  
*Ilex crenata* Thunb. イヌツゲ  
 871 (広島), 3223 (広島), 5017 (千葉)  
*Ilex integra* Thunb. モチノキ  
 2664 (広島), 3028 (広島2)  
*Ilex latifolia* Thunb. タラヨウ  
 1 (兵庫), 560 (広島), 2203 (広島)  
*Ilex micrococca* Maxim. タマミズキ  
 3587 (広島2)  
*Ilex pedunculosa* Miq. ソヨゴ  
 1025 (広島), 2146 (広島), 2295 (広島), 3232 (広島2), 4001 (広島), 5046 (京都)  
*Ilex rotunda* Thunb. クロガネモチ  
 2655 (静岡), 3029 (広島2)  
*Ilex serrata* Thunb. ウメモドキ  
 3171 (広島栽3)  
*Ilex serrata* Thunb. form. *argutidens* Kurata イヌウメモドキ  
 714 (広島), 4326 (広島2), 4443 (広島2)
- CELASTRACEAE** **ニシキギ科**  
*Celastrus flagellaris* Rupr. イワウメヅル  
 4541 (広島2), 4741 (広島2)  
*Celastrus orbiculatus* Thunb. ツルウメモドキ  
 1233 (広島), 3928 (広島), 4004 (広島2), 5264 (静岡)  
*Celastrus orbiculatus* Thunb. form. *papillosus* Hara イヌツルウメモドキ  
 5819 (長野)  
*Celastrus orbiculatus* Thunb. var. *strigillosus* Mak. オニツルウメモドキ  
 5391 (長野)  
*Euonymus alatus* Sieb. ニシキギ  
 20 (兵庫), 351 (広島), 2374 (広島), 2525 (広島), コマユミとの中間品, 5385 (長野)  
*Euonymus alatus* Sieb. form. *ciliatodentatus* Hiyama コマユミ  
 857 (静岡栽), 2364 (広島)  
*Euonymus fortunei* Hand.-Mazz. var. *radicans* Rehd. ツルマサキ  
 2387 (広島), 4121 (広島)  
*Euonymus fortunei* Hand.-Mazz. var. *villosus* Hara ケツルマサキ  
 882 (広島)  
*Euonymus japonicus* Thunb. マサキ  
 1863 (広島栽), 4844 (広島2)  
*Euonymus lanceolatus* Yatabe ムラサキマユミ  
 1402 (島根)  
*Euonymus oxyphyllus* Miq. ツリバナ  
 850 (静岡), 1397 (島根), 3816 (広島), 3825 (広島), 5213 (千葉2), 5386 (長野)  
*Euonymus planipes* Koehne オオツリバナ

- 1466? (鳥取)  
*Euonymus sieboldianus* Bl. マユミ (カンサイマユミ)  
 433 (福岡), 1263 (広島), 2372 (広島)  
*Euonymus sieboldianus* Bl. var. *sanguineus* Nakai カントウマユミ (ユモトマユミ)  
 3145 (広島2), 5103 (長野), 5400 (長野), 5836 (長野2)
- STAPHYLEACEAE** ミツバウツギ科  
*Euscaphis japonica* Kanitz ゴンズイ  
 2281 (広島), 2422 (広島2), 3269 (広島), 5335 (静岡)  
*Staphylea bumalda* DC. ミツバウツギ  
 838 (広島), 1742 (広島), 1746 (広島), 2343 (広島), 3296 (広島2), 3859 (広島), 3898 (広島)
- ICACINACEAE** クロタキカズラ科  
*Hosiea japonica* Mak. クロタキカズラ  
 2048 (広島), 2902 (広島), 3126 (広島4), 3297 (広島4), 3965 (広島), 4528 (広島), 4787 (広島)
- ACERACEAE** カエデ科  
*Acer amoenum* Carr. オオモミジ  
 3911 (広島2)  
*Acer argutum* Maxim. アサノハカエデ  
 5818 (長野)  
*Acer buergerianum* Miq. トウカエデ  
 2834 (広島栽)  
*Acer carpinifolium* Sieb. et Zucc. ヤマシバカエデ (チドリノキ)  
 1435 (広島), 2463 (広島), 3598 (広島2), 3912 (広島2), 4895 (広島)  
*Acer cissifolium* Sieb. et Zucc. ミツデカエデ  
 3902 (広島2), 3953 (広島3)  
*Acer crataegifolium* Sieb. et Zucc. ウリカエデ  
 517 (静岡), 1187 (広島), 2246 (広島), 2265 (広島), 4452 (広島)  
*Acer diabolicum* Bl. オニモミジ  
 4088 (広島), 4677 (広島)  
*Acer ginnula* Maxim. var. *aidzuense* Ogata カラコギカエデ  
 5402 (長野)  
*Acer japonicum* Thunb. ハウチワカエデ  
 1465 (鳥取), 5791 (長野)  
*Acer mono* Maxim. var. *ambiguum* Rehd. オニイタヤ (ケイタヤ)  
 1751 (広島), 2693 (広島), 3901 (広島2), 3972 (広島2), 4271 (広島), 4551 (広島), 4553 (広島)  
*Acer mono* Maxim. var. *marmoratum* Hara form. イタヤカエデ  
*heterophyllum* Nakai  
 1482 (鳥取)  
*Acer nikoense* Maxim. メグスリノキ  
 4141 (広島)  
*Acer palmatum* Thunb. イロハカエデ (イロハモミジ, タカオカエデ)  
 1201 (広島), 2261 (広島), 2704 (広島), 4151 (広島), 4939 (長野栽?), 5004 (千葉)  
*Acer rufinerve* Sieb. et Zucc. ウリハダカエデ  
 563 (広島), 875 (広島), 2298 (広島), 2377 (広島), 3238 (広島2), 3999 (広島2), 4661 (広島)
- HIPPOCASTANACEAE** トチノキ科  
*Aesculus turbinata* Bl. トチノキ

5813 (長野)

**SAPINDACEAE***Cardiospermum halicacabum* L.

391 (広島栽)

*Sapindus mukorossi* Gaertn.

3679 (広島2), 3742 (広島2), 4032 (広島2)

**ムクロジ科**

フウセンカズラ

ムクロジ

**SABIACEAE***Meliosma myriantha* Sieb. et Zucc.

1343 (広島), 1795 (広島), 2460 (広島), 3088 (広島2), 4797 (広島2)

*Meliosma tenuis* Maxim.

1509 (鳥取), 3300 (広島4), 4144 (広島2)

**アワブキ科**

アワブキ

ミヤマハウソ

**BALSAMINACEAE***Impatiens nolitangere* L.

3611 (広島4), 3686 (広島2), 5476 (長野)

*Impatiens textori* Miq.

676 (広島), 2008 (広島), 2718 (長野), 2818 (広島2), 2869 (広島), 3448 (広島), 4273 (広島), 4285 (広島), 5491 (長野2)

*Impatiens textori* Miq. form. *pallenscens* Hara

3425 (広島), 3447 (広島3)

**ツリフネソウ科**

キツリフネ

ツリフネソウ

シロツリフネ

**RHAMNACEAE***Berchemia magna* Koidz.

3305 (広島2)

*Berchemia racemosa* Sieb. et Zucc.

1075 (広島), 4352 (広島), 4795 (広島)

*Berchemiella berchemiaefolia* Nakai

2630 (広島)

*Frangula crenata* Miq.

712 (広島), 3268 (広島3)

*Hovenia dulcis* Thunb.

2105 (千葉)

*Rhamnella franguloides* Weberb.

1347 (広島), 1428 (広島), 3303 (広島2), 3475 (広島2), 3705 (広島)

*Rhamnus davurica* Pall. var. *nipponica* Mak.

5515 (長野), 5835 (長野)

*Zizyphus jujuba* Mill. var. *inermis* Rehd.

2528 (広島栽)

**クロウメモドキ科**

オオクマヤナギ

クマヤナギ

ヨコグラノキ

イソノキ

ケンボナシ

ネコノチチ

クロツバラ

ナツメ

**VITACEAE***Ampelopsis brevipedunculata* Trautv.

439 (広島)

*Ampelopsis brevipedunculata* Trautv. form. *citru-  
loides* Rehd.

1295 (広島), 5160 (京都)

*Ampelopsis brevipedunculata* Trautv. form. *glabri-  
folia* Kitam.

3670 (広島2)

*Cayratia japonica* Gagn.

1891 (広島2)

**ブドウ科**

ノブドウ

キレハノブドウ

テリハノブドウ

ヤブカラシ (ビンボウカズラ)

Parthenocissus tricuspidata Planch. 1079 (広島), 2790 (広島2)	ツタ
Vitis coignetiae Pulliat 5393 (長野)	ヤマブドウ
Vitis ficifolia Bunge 940 (広島)	エビヅル
Vitis ficifolia Bunge form. sinuata Murata 655 (広島)	キクバエビヅル
Vitis flexuosa Thunb. 2054 (広島), 2559 (広島2), 3097 (広島), 3231 (広島)	サンカクヅル
Vitis saccharifera Mak. var. yokogurana Ohwi 564 (広島)	ヨコグラブドウ
<b>TILIACEAE</b>	<b>シナノキ科</b>
Tilia japonica Simonk. 5964 (長野)	シナノキ
Corchoropsis tomentosa Mak. 1683 (広島)	カラスノゴマ
<b>MALVACEAE</b>	<b>アオイ科</b>
Abutilon theophrasti Medic. 716 (広島逸)	キリアサ (イチビ)
Hibiscus mutabilis L. 3464 (広島栽? 2), 3553 (広島逸? 2)	フヨウ
Hibiscus syriacus L. 3365 (広島栽2), 3484 (広島栽), 4181 (岡山逸?)	ムクゲ
Malva parviflora L. 337 (広島帰), 3165 (岡山帰2)	ウサギアオイ
Malva sylvestris L. var. mauritiana Masters 3200 (広島逸2), 4040 (広島逸), 5767 (千葉逸)	ゼニアオイ
<b>ACTINIDIACEAE</b>	<b>マタタビ科</b>
Actinidia arguta Planch. 2049 (広島), 3572 (広島), 3317 (広島2)	サルナシ
Actinidia kolomikta Maxim. 5382 (長野3)	ミヤママタタビ
Actinidia polygama Planch. 861 (広島), 1413 (広島), 2492 (広島), 3229 (広島), 3967 (広島), 4082 (広島), 5347 (静岡)	マタタビ
<b>THEACEAE</b>	<b>ツバキ科</b>
Camellia japonica L. 1886 (広島), 2275 (広島), 4931 (千葉)	ヤブツバキ
Camellia sasanqua Thunb. 192 (兵庫栽)	サザンカ
Camellia sinensis O. Kuntze 2181 (広島逸), 3666 (広島逸)	チャノキ
Cleyera japonica Thunb. 619 (広島), 1822 (広島), 3653 (広島2), 3813 (広島)	サカキ
Eurya japonica Thunb. 264 (広島), 1691 (広島)	ヒサカキ
Stewartia pseudocamellia Maxim. 2291 (広島), 2517 (広島3)	ナツツバキ (シャラノキ)

<i>Ternstroemia gymnanthera</i> Sprague 2290 (広島)	モクコク
<b>GUTTIFERAE</b>	<b>オトギリソウ科</b>
<i>Hypericum ascyron</i> L. 5065 (長野), 5080 (長野), 5907 (長野2)	トモエソウ
<i>Hypericum erectum</i> Thunb. 1047 (広島), 1665 (広島), 5926 (長野), 5937 (長野2)	オトギリソウ
<i>Hypericum oliganthum</i> Fr. et Sav. 2508 (広島2), 3432 (広島)	アゼオトギリ
<i>Hypericum pseudo-petiolatum</i> Keller 2067 (広島)	サワオトギリ
<i>Norysca chinensis</i> Spach var. <i>salicifolia</i> Y. Kimura 5775 (千葉裁)	ビヨウヤナギ
<i>Sarothra japonica</i> Y. Kimura 12 (兵庫), 2532 (広島)	ヒメオトギリ
<i>Sarothra laxa</i> Y. Kimura 103 (兵庫), 2537 (広島), 2622 (広島)	コケオトギリ
<b>ELATINACEAE</b>	<b>ミゾハコベ科</b>
<i>Elatine triandra</i> Schk. var. <i>pedicellata</i> Krylov 733 (広島)	ミゾハコベ
<b>VIOLACEAE</b>	<b>スミレ科</b>
<i>Viola acuminata</i> Ledeb. 5690 (長野)	エゾタチツボスミレ
<i>Viola acuminata</i> Ledeb. form. <i>alba</i> Moriya 5319 (長野), 5701 (長野)	シロバナエゾタチツボスミレ
<i>Viola betonicifolia</i> Smith var. <i>albescens</i> F. Maek. et Hashimoto 1715 (広島), 1720 (広島)	アリアケスミレ
<i>Viola bisseti</i> Maxim. 1658 (三重)	ナガバスミレサイシン
<i>Viola confusa</i> Champ. subsp. <i>minor</i> F. Maek. et Hashimoto 199 (静岡), 1626 (三重)	ヒメスミレ
<i>Viola eizanensis</i> Mak. 5639 (長野)	エイザンスミレ
<i>Viola grypoceras</i> A. Gray 766 (滋賀), 1653 (三重2), 2183 (広島), 2971 (広島), 4644 (広島2), 4731 (広島2, 変異型), 5626 (千葉), 5680 (山梨2)	タチツボスミレ
<i>Viola grypoceras</i> A. Gray form. <i>uncinata</i> Sugim. 507 (静岡)	カギタチツボ
<i>Viola grypoceras</i> A. Gray var. <i>exilis</i> Nakai 2252 (広島), 3803 (広島), 5291 (長野)	コタチツボスミレ
<i>Viola grypoceras</i> A. Gray var. <i>pubescens</i> Nakai 4631 (広島2)	ケタチツボスミレ
<i>Viola hirtipes</i> S. Moore 3117 (広島2), 5286 (長野)	サクラスミレ
<i>Viola hondoensis</i> W. Beckr. et Boiss. 1952 (広島), 3756 (広島), 3762 (広島3), 3763 (広島2), 3764 (広島)	アオイスミレ
<i>Viola keiskei</i> Miq. form. <i>okuboi</i> Hashimoto	ケマルバスミレ

- 2973 (広島)  
*Viola kusanoana* Mak. オオタチツボスミレ  
 2239 (広島)  
*Viola mandshurica* W. Beckr. スミレ  
 284 (広島), 3781 (広島2), 4633 (広島), 5619 (静岡)  
*Viola mirabilis* L. var. *subglabra* Ledeb. イブキスミレ  
 5644 (長野)  
*Viola orientalis* W. Beckr. キスミレ (イチゲキスミレ)  
 196 (静岡)  
*Viola ovato-oblonga* Mak. ナガバタチツボ  
 2179 (広島2), 2317 (広島), 2972? (広島), 2974 (広島), 3782 (広島3)  
*Viola ovato-oblonga* Mak. form. *albiflora* Honda シロバナナガバタチツボ  
 1210 (広島)  
*Viola ovato-oblonga* Mak. form. *pubescens* F. Maek. ケナガバタチツボ  
 826 (広島)  
*Viola patrini* DC. form. *glabra* F. Maek. ハダカシロスミレ  
 1226 (広島)  
*Viola phalacrocarpa* Maxim. アカネスミレ  
 4174 (広島2)  
*Viola phalacrocarpa* Maxim. form. *subpubescens* F. Maek. ウスゲオカスミレ  
 2272 (広島), 2998 (広島2)  
*Viola sieboldi* Maxim. フモトスミレ  
 1628 (三重), 1661 (三重)  
*Viola vaginata* Maxim. スミレサイシン  
 3236 (広島)  
*Viola verecunda* A. Gray ニョイスミレ (ツボスミレ)  
 292 (広島), 1627 (三重), 2368 (広島), 3846 (広島), 5211 (千葉), 5306 (長野), 5322 (長野2)  
*Viola verecunda* A. Gray var. *semilunaris* Maxim. アギスミレ  
 713 (広島), 2601 (広島), 3273 (広島2), 3988 (広島)  
*Viola violacea* Mak. シハイスミレ  
 825 (広島), 2482 (広島), 3358 (広島), 3359 (広島), 3800 (広島), 3802 (広島2)  
*Viola violacea* Mak. form. *albida* F. Maek. シロバナシハイスミレ  
 3798 (広島), 3801 (広島)  
*Viola yedoensis* Mak. ノジスミレ  
 827 (広島)
- FLACOURTIACEAE** イイギリ科  
*Idesia polycarpa* Maxim. イイギリ  
 2638 (広島)  
*Xylosma japonicum* A. Gray クスドイゲ  
 1517 (広島)
- STACHYURACEAE** キブシ科  
*Stachyurus praecox* Sieb. et Zucc. キブシ  
 514 (静岡), 1325 (広島, ケキブシとの中間型), 1502 (鳥取), 4934 (長野), 5261 (静岡)  
*Stachyurus praecox* Sieb. et Zucc. var. *leucotrichus* Hayashi ケキブシ  
 1798 (広島2), 3852 (広島)
- THYMELAEACEAE** ジンチョウゲ科  
*Diplomorpha gampii* Nakai コガンビ

- 39 (兵庫), 2504 (兵庫), 2615 (広島), 4261 (広島)  
*Diplomorpha sikokiana* Honda ガンビ  
 3565 (広島2)  
*Diplomorpha trichotoma* Nakai キガンビ  
 2075 (山口)  
*Edgeworthia chrysantha* Lindl. ミツマタ  
 521 (静岡逸), 1308 (広島逸), 2043 (広島逸), 2185 (広島逸), 3793 (広島逸)
- ELAEAGNACEAE** **グミ科**  
*Elaeagnus glabra* Thunb. ツルグミ  
 3463 (広島)  
*Elaeagnus multiflora* Thunb. var. *hortensis* Serv. トウグミ  
 1705 (広島栽)  
*Elaeagnus pungens* Thunb. ナワシログミ  
 168 (兵庫), 2160 (広島), 3814 (広島), 3826 (広島), 4339 (広島)  
*Elaeagnus umbellata* Thunb. アキグミ  
 291 (広島), 2660 (広島), 2675 (広島)  
*Elaeagnus umbellata* Thunb. var. *coreana* Lévl. ミチノクアキグミ (カラアキグミ)  
 1615 (三重2), 1756 (広島), 2283 (広島), 3884 (広島)  
*Elaeagnus yoshinoi* Mak. ナツアサドリ  
 899 (広島)
- LYTHRACEAE** **ミソハギ科**  
*Ammannia coccinea* Rottb. ホソバヒメミソハギ  
 3628 (大阪帰2), 4864 (広島帰)  
*Ammannia multiflora* Roxb. ヒメミソハギ  
 642 (広島), 659 (広島), 1130 (広島)  
*Lythrum salicaria* L. エゾミソハギ  
 615 (島根), 2590 (広島), 3438 (広島2), 4861 (島根2)  
*Lythrum salicaria* L. subsp. *anceps* Hara ミソハギ  
 935 (広島)  
*Rotala indica* Koehne var. *uliginosa* Koehne キカシグサ  
 735 (広島)  
*Rotala pusilla* Tulasne ミズマツバ  
 661 (広島)
- ALANGIACEAE** **ウリノキ科**  
*Alangium platanifolium* Harms var. *trilobum* Ohwi ビロードウリノキ  
 form. *velutinum* Sugim.  
 1273 (広島), 3113 (広島2), 4020 (広島2)
- MYRTACEAE** **フトモモ科**  
*Eucalyptus leucoxylon* F. Mull. ヤナギユーカリ  
 1856 (広島栽), 3347 (広島栽3)  
*Eucalyptus robusta* Smith オオバユーカリ  
 1191 (岡山栽)
- ONAGRACEAE** **アカバナ科**  
*Chamaenerion angustifolium* Scop. ケナシヤナギラン (ヤナギラン)  
 5924 (長野2), 5925 (長野3)  
*Circaea cordata* Royle ウシタキソウ  
 1950 (広島), 2040 (広島), 2648 (広島), 4178 (岡山), 5970 (長野2)

<i>Circaea erubescens</i> Fr. et Sav. 221 (静岡)	タニタデ
<i>Circaea mollis</i> Sieb. et Zucc. 46 (兵庫), 1945 (広島), 3419 (広島2), 4280 (広島), 5420 (千葉), 5466 (千葉), 5957 (長野2)	ミズタマソウ
<i>Epilobium amurense</i> Hausskn. 5569 (長野), 5951 (長野)	ケゴンアカバナ
<i>Epilobium cephalostigma</i> Hausskn. 5069 (長野)	イワアカバナ
<i>Epilobium fauriei</i> Lév. 1544 (鳥取)	ヒメアカバナ
<i>Epilobium pyrricholophum</i> Fr. et Sav. 62 (兵庫), 2065 (広島), 2751 (広島)	アカバナ
<i>Epilobium pyrricholophum</i> Fr. et Sav. var. <i>curvato-pilosum</i> Hara 5913 (山梨)	ムツアカバナ
<i>Ludwigia decurrens</i> Walt. 658 (広島婦), 3437 (広島婦2)	ヒレタゴボウ (アメリカミズキンバイ)
<i>Ludwigia epilobioides</i> Maxim. 730 (広島)	チョウジタデ
<i>Ludwigia ovalis</i> Miq. 1129 (広島), 2620 (広島)	ミズユキノシタ
<i>Oenothera biennis</i> L. 1892 (広島婦), 1910 (千葉婦), 4191 (広島婦), 4193 (広島婦), 4196 (広島婦), 4215 (広島婦), 4220 (広島婦), 4222 (広島婦), 4231 (広島婦), 5470 (長野婦)	アレチマツヨイグサ (メマツヨイグサ)
<i>Oenothera erythrosepala</i> Borb. 791 (京都婦), 1843 (広島婦), 4221 (広島婦), 4223 (広島婦), 4229 (広島婦), 5811 (長野婦)	オオマツヨイグサ
<i>Oenothera grandiflora</i> Ait. 4330 (広島婦3), 4433 (広島婦2)	オニマツヨイグサ
<i>Oenothera laciniata</i> Hill 1859 (広島婦), 1991 (広島婦2), 3289 (広島婦), 4125 (広島婦), 4431 (広島婦), 5736 (茨城婦2), 5876 (茨城婦2)	コマツヨイグサ
<i>Oenothera speciosa</i> Nutt. 4038 (広島逸3), 4777 (広島逸2), 5751 (千葉逸)	ヒルザキツキミソウ
<i>Oenothera striata</i> Ledeb. 298 (広島婦), 3885 (広島婦)	マツヨイグサ
<b>TRAPACEAE</b>	<b>ヒシ科</b>
<i>Trapa japonica</i> Nakai 459 (広島), 3253 (広島2)	ヒシ
<b>HALORAGACEAE</b>	<b>アリノトウグサ科</b>
<i>Haloragis micrantha</i> R. Br. 13 (兵庫), 1882 (広島)	アリノトウグサ
<i>Myriophyllum brasiliense</i> Cambers 4592 (広島婦2), 4593 (広島婦2)	オオフサモ
<i>Myriophyllum ussuriense</i> Maxim. 1125 (広島)	タチモ
<i>Myriophyllum verticillatum</i> L. 1175 (広島)	フサモ
<i>Myriophyllum</i> sp. 3639 (広島)	フサモ属の1種 (フサモ/ホザキノフサモ)



## ARALIACEAE

- Acanthopanax divaricatus* Seem.  
5554 (長野) ウコギ科  
オオウコギ (ケヤマウコギ, オニウコギ)
- Acanthopanax sciadophylloides* Fr. et Sav.  
1188 (広島), 2872 (広島), 3233 (広島2) コシアブラ
- Acanthopanax spinosus* Miq.  
1936 (広島), 3146 (広島2), 4793 (広島2) ヤマウコギ
- Aralia cordata* Thunb.  
1477 (鳥取), 2728 (長野), 4216 (広島2), 5575 (長野2) ウド
- Aralia cordata* Thunb. var. *sachalinensis* Nakai  
5500 (長野2) カラフトウド
- Aralia elata* Seem.  
934 (広島2) タラノキ
- Dendropanax trifidus* Mak.  
432 (福岡), 1605 (三重), 2588 (広島) カクレミノ
- Evodiopanax innovans* Fr. et Sav.  
2920 (広島), 3573 (広島), 4683 (広島2), 5047 (京都) イモノキ (タカノツメ)
- Fatsia japonica* Decne. et Planch.  
190 (兵庫栽), 2129 (広島) ヤツデ
- Hedera rhombea* Sieb. et Zucc.  
157 (兵庫), 1743 (広島), 1938 (広島), 2017 (広島), 2933 (広島) キツタ
- Helwingia japonica* Dietr.  
1026 (広島), 1525 (広島, コバノハナйкаダとの中間型), 2345 (広島), 2687 (広島), 3230 (広島2), 4656 (岡山2), 5812 (長野) ハナйкаダ
- Helwingia japonica* Dietr. var. *parvifolia* Mak.  
2303 (広島), 5275 (静岡), 5356 (静岡) コバノハナйкаダ
- Kalopanax pictus* Nakai  
3431 (広島), 4990 (千葉) ハリギリ
- Kalopanax pictus* Nakai form. *magnificus* Sugim.  
1524 (広島), 2375 (広島), 3243 (広島) ケハリギリ
- Panax japonicus* C. A. Mey.  
1028 (広島), 3313 (広島2) トチバニンジン

## UMBELLIFERAE

- Aegopodium alpestre* Ledeb.  
5802 (長野), 5840 (長野2) セリ科  
エゾボウフウ
- Angelica dahurica* Benth. et Hook.  
3506 (広島), 4291 (広島), 4357 (広島2) ヨロイグサ
- Angelica decursiva* Fr. et Sav.  
983 (京都), 1353 (広島), 4402 (広島2), 4502 (広島) ノダケ
- Angelica decursiva* Fr. et Sav. form. *albiflora* Nakai  
465 (広島), 4361 (広島2), 5559 (長野), 5576 (長野) シロバナノダケ
- Angelica edulis* Miyabe  
5929 (長野3) アマニユウ
- Angelica polymorpha* Maxim.  
1333 (広島), 4510 (広島2), 4863 (広島3), 5551 (長野), 5562 (長野) シラネセンキュウ
- Angelica pubescens* Maxim.  
1316 (広島), 5078 (長野2) シシウド
- Bupleurum longeradiatum* Turcz. var. *breviradiatum* Fr. Schm.  
2737 (長野), 5479 (長野), 5934 (長野3), 5969 (長野) ホタルサイコ

<i>Bupleurum scorzoneraefolium</i> Willd. var. <i>stenophyllum</i> Nakai 946 (広島), 2785 (広島)	ミシマサイコ
<i>Centella asiatica</i> Urban 2445 (広島), 3400 (広島2), 3402 (広島)	ツボクサ
<i>Chamaele decumbens</i> Mak. 531 (広島), 3780 (広島2)	セントウソウ
<i>Cnidium japonicum</i> Miq. 811 (福井)	ハマゼリ
<i>Cryptotaenia japonica</i> Hassk. 1313 (広島), 1593 (三重), 5890 (長野)	ミツバ (ミツバゼリ)
<i>Daucus carota</i> L. var. <i>sativus</i> Hoffm. 27 (兵庫逸)	ニンジン
<i>Foeniculum vulgare</i> Gaertn. 7 (兵庫逸)	ウイキョウ
<i>Glehnia littoralis</i> Fr. Schm. 3251 (静岡栽), 4123 (広島2)	ハマボウフウ
<i>Heracleum moellendorffi</i> Hance var. <i>nipponicum</i> Sugim. 4026 (広島), 4034 (広島3), 4247 (広島)	ハナウド
<i>Hydrocotyle javanica</i> Thunb. 44 (兵庫), 2646 (広島), 4254 (広島2)	オオバチドメ
<i>Hydrocotyle maritima</i> Honda 379 (広島), 2435 (広島), 5772 (千葉)	ノチドメ
<i>Hydrocotyle sibthorpioides</i> Elmer 2918 (広島2)	チドメグサ
<i>Hydrocotyle yabei</i> Mak. form. <i>japonica</i> Hiroe 245 (静岡)	ミヤマチドメ
<i>Libanotis coreana</i> Kitag. 910 (広島), 2755 (広島), 5505 (長野), 5547 (長野)	イブキボウフウ
<i>Oenanthe javanica</i> DC. 630 (広島), 4267 (広島), 5860 (千葉)	セリ
<i>Osmorhiza aristata</i> Mak. 1417 (広島), 2352 (広島), 2968 (広島2), 4071 (広島2), 5649 (千葉)	ヤブニンジン
<i>Ostericum sieboldi</i> Nakai 968 (広島), 1335 (広島), 1336 (広島), 2034 (広島), 2802 (広島), 2843 (広島), 4084 (広島), 4514 (広島), 4608 (広島), 5572 (長野)	ヤマゼリ
<i>Peucedanum japonicum</i> Thunb. 812 (福井), 4120 (広島2)	ボタンボウフウ
<i>Peucedanum terebinthinaceum</i> Fisch. 119 (兵庫), 2137 (広島), 4363 (広島)	カワラボウフウ (シラカワボウフウ)
<i>Pternopetalum tanakae</i> Hand.-Mazz. 5897 (長野)	イワセントウソウ
<i>Sanicula chinensis</i> Bunge 1102 (広島), 1416 (広島), 3314 (広島), 4073 (広島), 5899 (長野2)	ウマノミツバ
<i>Sium serra</i> Kitag. 5895 (長野2)	タニミツバ
<i>Sium sisarum</i> L. 4297 (広島), 4481 (岡山2)	ムカゴニンジン
<i>Spuriopimpinella calycina</i> Kitag. 231 (静岡), 3391 (広島2), 3511 (広島2), 5935 (長野)	カノツメソウ
<i>Spuriopimpinella nikoensis</i> Kitag.	ヒカゲミツバ

1444 (広島), 3608 (広島2), 3396 (広島2), 4283 (広島), 4346 (広島), 4359 (広島2), 4404 (広島), 4540 (広島)

*Torilis japonica* DC.

ヤブジラミ

388 (広島), 1875 (広島), 4050 (広島), 5488 (長野), 5573 (長野2), 5756 (千葉2), 5892 (長野)

*Torilis scabra* DC.

オヤブジラミ

1820 (広島), 3875 (広島), 3926 (広島), 4007 (広島)

# CORNACEAE

## ミズキ科

*Aucuba japonica* Thunb.

アオキ

836 (広島), 2007 (広島), 4973 (千葉), 5208 (千葉)

*Benthamidia japonica* Hara

ヤマボウシ

1404 (島根), 2565 (広島), 3132 (広島), 3212 (広島3), 4019 (広島2), 5815 (長野)

*Chamaepericlymenum canadense* Asch. et Graebn.

ゴゼンタチバナ

808 (長野)

*Cornus brachypoda* C. A. Mey.

クマノミズキ

1275 (広島), 2382 (広島), 2396 (千葉栽), 2458 (広島), 2464? (広島), 2470 (広島), 3249 (広島), 3341 (広島), 4085 (広島)

*Cornus controversa* Hemsl.

ミズキ

4986 (千葉), 5011 (千葉), 5279 (神奈川)

# Subclassis GAMOPETALAE

## 合弁花亜綱

### (METACHLAMIDEAE)

### (後生花被亜綱)

# CLETHRACEAE

## リョウブ科

*Clethra barbinervis* Sieb. et Zucc.

リョウブ

904 (広島), 2459 (広島), 2483 (広島), 4209 (広島)

# DIAPENSIACEAE

## イワウメ科

*Schizocodon soldanelloides* Mak. var. *magnus* Hara

オオイワカガミ

774 (京都)

*Schizocodon soldanelloides* Mak. var. *magnus* Hara

シロバナオオイワカガミ

form. *niveus* Hara

818 (京都)

# PYROLACEAE

## イチヤクソウ科

*Chimaphila japonica* Miq.

ウメガサソウ

1283 (広島), 3819 (広島)

*Monotropastrum humile* Hara var. *tripetalum* Hara

マルミギンリョウソウ (ユウレイタケ, ギンリョウソウ)

545 (広島), 3042 (広島)

*Pyrola incarnata* Fisch.

ベニイチヤクソウ (ベニバナイチヤクソウ)

5817 (長野3)

*Pyrola japonica* Klenze

イチヤクソウ

365 (広島)

*Pyrola nephrophylla* H. Andres

マルバイイチヤクソウ

5458 (長野), 5888 (長野2)

# ERICACEAE

## ツツジ科

*Enkianthus campanulatus* Nichols. var. *palibini* Bean

ベニサラサドウダン

5389 (長野栽?)

*Hugeria japonica* Nakai

アクシバ

- 1503 (鳥取)  
*Lyonia neziki* Nakai et Hara ネジキ (カシオシミ)  
 1840 (広島2), 2441 (広島), 3197 (広島)  
*Menziesia ciliicalyx* Maxim. var. *lasiosipes* Ohwi ケナガウスギヨウラク  
 760 (福井), 1650 (三重2)  
*Pieris japonica* D. Don アセビ  
 2145 (広島), 2199 (広島), 2951 (広島), 3767 (広島)  
*Rhododendron dilatatum* Miq. ミツバツツジ  
 519 (静岡), 4936 (長野)  
*Rhododendron* × *hortense* Nakai ムラサキリュウキュウ  
 858 (静岡栽)  
*Rhododendron japonicum* Suring. レンゲツツジ  
 1373 (広島), 2376 (広島), 3841 (広島), 3941 (広島), 5380 (長野2)  
*Rhododendron japonicum* Suring. form. *flavum* キレンゲツツジ  
 Nakai  
 1251 (広島)  
*Rhododendron kaempferi* Planch. ヤマツツジ  
 306 (広島), 1577 (三重), 5396 (長野)  
*Rhododendron kaempferi* Planch. var. *iyoseense* Sugim. イヨツツジ  
 3190 (広島), 3986 (広島)  
*Rhododendron macrosepalum* Maxim. モチツツジ  
 842 (静岡), 4938 (長野栽?), 5250 (静岡), 5251 (静岡)  
*Rhododendron* × *oomurasaki* Mak. オオムラサキ  
 1576 (三重栽)  
*Rhododendron reticulatum* D. Don コバノミツバツツジ  
 1580 (三重), 1700 (広島), 1701 (広島), 1841 (広島), 3797 (広島), 3844 (広島)  
*Rhododendron ripense* Mak. キシツツジ  
 1192 (広島), 3046 (広島2), 3652 (広島), 3957 (広島2)  
*Rhododendron ripense* Mak. form. *leucanthum* シロバナキシツツジ  
 Sugim.  
 4682 (広島2)  
*Rhododendron semibarbatum* Maxim. バイカツツジ  
 2264 (広島2), 2296 (広島), 2519 (広島2), 3264 (広島3), 3848 (広島)  
*Rhododendron serpyllifolium* Miq. form. *albiflorum* シロバナウンゼン  
 Hara  
 2963 (広島3), 2965 (広島2), 2993 (広島2), 3654 (広島2), 3660 (広島), 3796 (広島3),  
 4685 (広島3)  
*Rhododendron wadanum* Mak. トウゴクミツバツツジ  
 5674 (山梨2)  
*Tripetaleia paniculata* Sieb. et Zucc. var. *latifolia* Maxim. ホツツジ  
 1505 (鳥取)  
*Vaccinium bracteatum* Thunb. シャンパンボ  
 1084 (広島), 1588 (三重), 1646 (三重), 2941 (広島2), 3031 (広島), 5056 (京都), 5057 (京都)  
*Vaccinium hirtum* Thunb. ウスノキ (カクミスノキ)  
 567 (広島), 898 (広島), 1613 (三重), 3265 (広島), 5036 (三重)  
*Vaccinium hirtum* Thunb. form. *lasiocarpum* Ohwi ケウスノキ  
 5256 (静岡)  
*Vaccinium oldhami* Miq. ナツハゼ  
 352 (広島), 3240 (広島)

## MYRSINACEAE

## ヤブコウジ科

*Ardisia crenata* Sims.

マンリョウ

1918 (静岡), 2128 (広島)

*Ardisia japonica* Bl.

ヤブコウジ

931 (広島), 1884 (広島)

*Maesa japonica* Moritzi

イズセンリョウ

5063 (京都2), 5110 (京都2), 5115 (京都)

*Myrsine seguinii* Lév.

タイミンタチバナ

1303 (広島), 2673 (広島), 3030 (広島2)

## PRIMULACEAE

## サクラソウ科

*Lysimachia acroadenia* Maxim.

ミヤマタゴボウ (ギンレイカ)

2 (兵庫), 1034 (広島), 4164 (岡山), 5053 (京都)

*Lysimachia clethroides* Duby

オカトラノオ

5 (兵庫), 1837 (広島2), 4099 (広島), 5456 (長野)

*Lysimachia fortunei* Maxim.

ヌマトラノオ

621 (広島), 1871 (広島)

*Lysimachia japonica* Thunb. form. *subsessilis* Murata

コナスビ

886 (広島), 3335 (広島)

*Lysimachia mauritiana* Lam.

ハマボウス

2086 (広島), 2423 (広島2), 3184 (広島)

*Lysimachia vulgaris* L. subsp. *davurica* Tatew.

クサレダマ (イオウソウ)

3384 (広島2), 5076 (長野), 5877 (長野2), 5878 (長野)

*Primula sieboldi* Morr.

サクラソウ

5287 (長野2), 5320 (長野)

## EBENACEAE

## カキノキ科

*Diospyros kaki* Thunb.

カキ (カキノキ)

2380 (広島逸?)

*Diospyros kaki* Thunb. var. *sylvestris* Mak.

ヤマガキ

2552 (広島)

*Diospyros lotus* L.

マメガキ

2037 (広島逸), 4780 (広島逸4)

## SYMPLOCACEAE

## ハイノキ科

*Dicalyx glauca* Migo

ミミズバイ

1595 (三重)

*Dicalyx lucida* Hara

クロキ

3581 (広島4), 3772 (広島)

*Dicalyx myrtacea* Hara

ハイノキ

3732 (広島2), 4579 (広島2)

*Dicalyx prunifolia* Hara

クロバイ

2663 (広島), 2669 (広島), 3026 (広島2), 3032 (広島2)

*Palura chinensis* Koidz.

サワフタギ

1383 (広島), 1610 (三重), 2543 (広島), 2568 (広島), 4989 (千葉), 5033 (千葉), 5381 (長野3), 5388 (長野)

*Palura coreana* Nakai

タンナサワフタギ

3219 (広島2)

*Palura tanakana* Nakai

クロミサワフタギ

1507 (鳥取)

## STYRACACEAE

## エゴノキ科

Pterostyrax corymbosus Sieb. et Zucc.

アサガラ

1792 (広島), 2038 (広島), 2039 (広島), 3122 (広島2), 3204 (広島2), 4224 (広島3)

Pterostyrax hispidus Sieb. et Zucc.

オオバアサガラ

5045 (京都), 5059 (京都)

Styrax japonicus Sieb. et Zucc.

エゴノキ

559 (広島), 2300 (広島), 2496 (広島), 2580 (広島), 2583 (広島), 2616 (広島), 3147 (広島),  
5284 (千葉2)

Styrax obassia Sieb. et Zucc.

ハクウンボク

3222 (広島2)

## OLEACEAE

## モクセイ科

Forsythia viridissima Lindl.

シナレンギョウ

2221 (広島栽)

Fraxinus japonica Bl.

トネリコ

4903 (千葉栽), 5087 (長野), 5243 (千葉栽), 5429 (千葉栽), 5430 (千葉栽)

Fraxinus longicuspis Sieb. et Zucc.

ヤマトアオダモ

4138 (広島2)

Fraxinus sieboldiana Bl.

マルバアオダモ

25 (兵庫), 835 (広島), 1738 (広島), 3234 (広島), 3241 (広島), 3242 (広島), 3246 (広島2),  
3857 (広島)

Jasminum humile L. var. revolutum Stokes

キンケイ

3170 (岡山逸? 3)

Ligustrum hisauchi Mak.

オカイボタ

1406 (島根栽?), 3492 (岡山栽2)

Ligustrum japonicum Thunb.

ネズミモチ

381 (広島), 1703 (広島), 5361 (千葉)

Ligustrum obtusifolium Sieb. et Zucc.

イボタノキ

2255 (広島), 2311 (広島), 2409 (広島), 2434 (広島), 4982 (千葉栽?), 4996 (千葉)

Ligustrum obtusifolium Sieb. et Zucc. form. regelianum Hiyama

オニイボタ

1826 (広島), 2581 (広島)

Ligustrum ovalifolium Hassk.

オオバイボタ

4754 (広島2), 5359 (千葉)

Ligustrum tschonoskii Decne.

ミヤマイボタ

5849 (長野), 5911 (山梨)

Ligustrum tschonoskii Decne. form. glabrescens Sugim.

エゾイボタ

1490 (鳥取)

Olea europaea L.

オリーブノキ

1301 (広島栽?), 3025 (広島栽?)

Osmanthus fragrans Lour. var. aurantiacus Mak.

キンモクセイ

3629 (広島栽)

Osmanthus heterophyllus P. S. Green

ヒイラギ

994 (広島), 3571 (広島), 5353 (静岡)

Syringa reticulata Hara

ハシドイ

5814 (長野)

## LOGANIACEAE

## フジウツギ科

Buddleja davidii Franch.

フサフジウツギ (チチブフジウツギ)

1865 (広島婦2), 1956 (広島婦), 4268 (広島婦)

Mitrasacme pygmaea R. Br.

アイナエ

797 (京都), 1168 (広島)

**GENTIANACEAE****リンドウ科***Gentiana scabra* Bunge var. *buergeri* Maxim.

リンドウ

183 (兵庫2), 2914 (広島), 3690 (広島), 4564 (広島)

*Gentiana scabra* Bunge var. *buergeri* Maxim. form. *stenophylla* Ohwi

142 (兵庫)

*Gentiana thunbergii* Griseb.

ハルリンドウ

201 (静岡), 1574 (三重), 5292 (長野), 5618 (静岡)

*Gentiana triflora* Pall. var. *japonica* Hara

エゾリンドウ

5145 (長野), 5244 (長野)

*Gentiana zollingeri* Fawc.

フデリンドウ

780 (京都), 4650 (広島)

*Halenia corniculata* Cornaz

ハナイカリ

2738 (長野2), 5533 (長野)

*Swertia bimaculata* Hook. fil. et Thoms.

アケボノソウ

159 (兵庫), 2241 (広島), 2489 (広島), 2697 (広島), 2851 (広島2), 4511 (広島), 5170 (京都2), 5532 (長野)

*Swertia diluta* Benth. et Hook. fil. var. *tosaensis* Hara

イヌセンブリ

189 (兵庫)

*Swertia japonica* Mak.

センブリ

184 (兵庫), 2922 (広島), 2924 (広島2), 4508 (広島)

*Tripterospermum japonicum* Maxim.

ツルリンドウ

105 (兵庫), 2584 (広島2), 3445 (広島), 3469 (広島)

**MENYANTHACEAE****ミツガシワ科***Nymphoides indica* O. Kuntze

カガブタ

422 (広島), 4476 (岡山)

**APOCYNACEAE****キョウチクトウ科***Nerium indicum* Mill.

キョウチクトウ

3262 (広島栽2), 5358 (千葉栽)

*Trachelospermum asiaticum* Nakai

チョウセンテイカカズラ

888 (広島), 2514 (広島), 4063 (広島)

*Trachelospermum asiaticum* Nakai var. *intermedium* Nakai

テイカカズラ

1433 (広島), 2149 (広島2), 3140 (広島), 3148 (広島), 4774 (広島), 5044 (京都)

*Trachelospermum jasminoides* Lemaire var. *pubescens* Mak.

ケテイカカズラ

1900 (広島), 2150 (広島)

*Vinca major* L.

ツルニチニチソウ

2544 (広島逸3), 3871 (広島逸3), 4039 (広島逸)

**ASCLEPIADACEAE****ガガイモ科***Cynanchum caudatum* Maxim.

イケマ

5472 (長野)

*Cynanchum caudatum* Maxim. var. *tanzawamontanum* Kigawa

タンザワイケマ

5075 (長野)

*Cynanchum wilfordii* Hemsl.

コイケマ

1895 (広島2), 3163 (岡山2), 3673 (広島2)

<i>Marsdenia tomentosa</i> Morr. et Decne. 1078 (広島), 2636 (広島), 4586 (広島2)	キジョラン
<i>Metaplexis japonica</i> Mak. 89 (兵庫), 1959 (広島)	ガガイモ
<i>Vincetoxicum atratum</i> Morr. et Decne. 1816 (広島2)	フナバラソウ
<i>Vincetoxicum pycnostelma</i> Kitag. 607 (広島)	スズサイコ
<b>CONVOLVULACEAE</b>	<b>ヒルガオ科</b>
<i>Calystegia hederacea</i> Wall. 579 (広島), 1804 (広島), 5331 (千葉)	コヒルガオ
<i>Calystegia hederacea</i> Wall. form. <i>sakuraii</i> Hiyama 2096 (千葉2), 4904 (千葉)	シロバナコヒルガオ
<i>Calystegia japonica</i> Chois. 1846 (広島)	ヒルガオ
<i>Calystegia sepium</i> R. Br. var. <i>communis</i> Hara 3375 (広島2), 3621 (広島3)	ヒロハヒルガオ
<i>Calystegia soldanella</i> Roem. et Schult. 2088 (広島), 3185 (広島2)	ハマヒルガオ
<i>Cuscuta australis</i> R. Br. 11 (兵庫), 131 (兵庫), 717 (広島)	マメダオシ
<i>Cuscuta japonica</i> Chois. 96 (兵庫), 3522 (広島2), 3532 (広島), 3554 (広島)	ネナシカズラ
<i>Cuscuta pentagona</i> Engelm. 1970 (広島婦), 3370 (広島婦2), 4428 (岡山婦)	アメリカネナシカズラ
<i>Ipomoea hederacea</i> Jacq. 2795 (広島婦3), 3408 (広島婦), 3435 (広島婦2), 3530 (広島婦2)	マルバアメリカアサガオ
<i>Ipomoea lacunosa</i> L. 1994 (広島婦2), 3434 (広島婦2), 3528 (広島婦2), 3529 (広島婦), 3550 (広島婦2), 4371 (広島婦)	マメアサガオ
<i>Pharbitis hederacea</i> Chois. 4342 (広島婦2)	アメリカアサガオ
<i>Pharbitis nil</i> Chois. var. <i>japonica</i> Hara 2084 (広島逸?), 3527 (広島逸), 3531 (広島逸2)	アサガオ
<i>Quamoclit coccinea</i> Moench 486 (広島婦), 2003 (広島婦), 4252 (広島婦2)	マルバルコウ
<b>BORAGINACEAE</b>	<b>ムラサキ科</b>
<i>Ancistrocarya japonica</i> Maxim. 1109 (広島), 3616 (広島2), 4529 (広島), 4790 (広島3)	サワリソウ
<i>Bothriospermum tenellum</i> Fisch. et Mey. 276 (広島), 4318 (広島)	ハナイバナ
<i>Buglossoides zollingeri</i> Johnston 309 (広島), 3831 (広島)	ホタルカズラ
<i>Ehretia ovalifolia</i> Hassk. 1018 (広島), 2471 (広島2), 2469 (広島), 2503 (広島)	チシャノキ
<i>Omphalodes japonica</i> Maxim. 1208 (広島), 1656 (三重), 2240 (広島), 3786 (広島)	ヤマルリソウ
<i>Symphytum officinale</i> L. 1762 (広島逸), 3880 (広島逸2), 5403 (長野逸)	ヒレハリソウ (コンフリー)
<i>Trigonotis brevipes</i> Maxim.	ミズタビラコ



- 1371 (広島), 1632 (三重), 2452 (広島), 2923 (滋賀), 3092 (広島), 5060 (京都)  
*Trigonotis peduncularis* Benth. キュウリグサ (タビラコ)  
 280 (広島), 5216 (千葉2), 5220 (千葉)

## VERBENACEAE

## クマツツラ科

*Callicarpa dichotoma* K. Koch

コムラサキ

100 (兵庫)

*Callicarpa japonica* Thunb.

ムラサキシキブ

1177 (広島), 2461 (広島), 2582 (広島), 2936 (広島), 5418 (千葉)

*Callicarpa japonica* Thunb. form. *taquetii* Ohwi

コバノムラサキシキブ

883 (広島)

*Callicarpa mollis* Sieb. et Zucc.

ヤブムラサキ

893 (広島), 2481 (広島), 4061 (広島)

*Clerodendron trichotomum* Thunb.

クサギ

83 (兵庫), 2651 (広島)

*Verbena officinalis* L.

クマツツラ

8 (兵庫), 1686 (広島)

*Vitex rotundifolia* L. fil.

ハマゴウ

2674 (広島), 3368 (広島2), 4308 (広島)

## SOLANACEAE

## ナス科

*Datura metel* L.

チョウセンアサガオ (マンダラゲ)

17 (兵庫)

*Datura meteloides* Dunal

アメリカチョウセンアサガオ

1989 (広島逸3)

*Datura stramonium* L.

シロバナチョウセンアサガオ

1992 (広島逸), 4458 (広島逸2)

*Lycium chinense* Mill.

クコ

1913 (千葉), 1993 (広島), 3548 (広島)

*Nicotiana tabacum* L.

タバコ

3371 (広島栽2)

*Physalisstrum chamaesarchoides* Mak.

ヤマホオズキ

4419 (岡山4)

*Physalis alkekengi* L. var. *franchetii* Hort. form.

ホオズキ

*bunyardii* Mak.

4999 (千葉逸), 5008 (千葉逸), 5752 (千葉逸2)

*Solanum carolinense* L.

ワルナスビ

1912 (千葉帰), 3374 (広島帰3), 5765 (千葉帰)

*Solanum lyratum* Thunb.

ヒョドリジョウゴ

110 (兵庫), 1446 (広島), 2093 (広島), 4407 (広島2)

*Solanum mammosum* L.

ツノナス

2596 (広島栽2)

*Solanum maximowiczii* Koidz.

マルバノホロシ

2637 (広島2)

*Solanum memphiticum* Mart.

ムラサキイヌホオズキ

2142 (広島帰2), 3743 (広島帰2)

*Solanum nigrum* L.

イヌホオズキ

715 (広島), 1690 (広島), 4434 (広島)

*Solanum pseudo-capsicum* L.

フユサンゴ (タマサンゴ)

1919 (静岡栽)

*Solanum torvum* Swartz

セイパンナスビ (スズメナスビ)

2595 (広島栽2), 2657 (広島栽)

<i>Solanum toxicarium</i> Rich.	トキシカリウム
3372 (広島栽2)	
<i>Solanum tuberosum</i> L.	ジャガイモ (バレイショ)
3276 (広島栽)	
<i>Solanum</i> sp.	ナス属の1種 (テリミ/アメリカ/ ムラサキ/カンザシヌホオズキ)
5339 (静岡自/帰), 5596 (静岡自/帰), 5760 (千葉自/帰), 5859 (千葉自/帰)	
<i>Tubocapsicum anomalum</i> Mak.	ハダカホオズキ
974 (広島), 2761 (広島), 4418 (岡山)	

## LABIATAE

## シソ科

<i>Agastache rugosa</i> O. Kuntze	カワミドリ
921 (広島), 3533 (広島3), 5962 (長野2)	
<i>Ajuga decumbens</i> Thunb.	キランソウ
265 (広島), 3054 (広島)	
<i>Ajuga japonica</i> Maxim.	オウギカズラ
1415 (広島), 4128 (広島2), 4738 (広島)	
<i>Ajuga nipponensis</i> Mak.	ジュウニヒトエ
2336 (広島), 4654 (岡山)	
<i>Ajuga nipponensis</i> Mak. form. <i>nivea</i> Hiyama	シロバナジュウニヒトエ
324 (広島), 2367 (広島), 2390 (広島2), 3905 (広島), 4653 (岡山)	
<i>Ajuga shikotanensis</i> Miyabe et Tatew.	ツルカコソウ
5845 (長野3)	
<i>Ajuga shikotanensis</i> Miyabe et Tatew. form. <i>hirsuta</i> Murata	ケブカツルカコソウ
5395 (長野)	
<i>Chelonopsis moschata</i> Miq.	ジャコウソウ
1499 (鳥取)	
<i>Clinopodium chinense</i> O. Kuntze subsp. <i>grandiflorum</i> Hara var. <i>parviflorum</i> Hara	クルマバナ
29 (兵庫), 1933 (広島), 2575 (広島), 2577 (広島), 4803 (広島), 5067 (長野), 5068 (長野), 5077 (長野), 5563 (長野)	
<i>Clinopodium gracile</i> O. Kuntze	トウバナ
318 (広島), 2438 (広島)	
<i>Clinopodium micranthum</i> Hara	イヌトウバナ
1441 (広島), 2628 (広島), 2688 (広島), 2689 (広島), 3451 (広島2), 3539 (広島), 5854 (長野2), 5952 (長野)	
<i>Clinopodium sachalinense</i> Koidz.	ミヤマトウバナ
1412 (広島)	
<i>Elsholtzia argyi</i> Lév. var. <i>nipponica</i> Murata	フトボナギナタコウジュ
4539 (広島)	
<i>Elsholtzia ciliata</i> Hylander	ナギナタコウジュ
751 (広島), 2724 (長野), 2849 (広島), 2865 (広島), 3713 (広島), 4871 (広島2), 5138 (長野)	
<i>Glechoma hederacea</i> L. subsp. <i>grandis</i> Hara	カキドオシ
1198 (広島), 1758 (広島), 3020 (広島)	
<i>Lamium album</i> L. var. <i>barbatum</i> Fr. et Sav.	オドリコソウ
275 (広島), 1721 (広島), 3115 (広島2), 5694 (長野)	
<i>Lamium ambiguum</i> Ohwi	マネキグサ
3514 (広島), 3612 (広島)	
<i>Lamium amplexicaule</i> L.	ホトケノザ
1754 (広島), 5182 (千葉)	
<i>Lamium purpureum</i> L.	ヒメオドリコソウ

- 2206 (千葉帰 2), 5185 (千葉帰)  
*Leonurus japonica* Houtt. メハジキ  
 393 (広島), 1879 (広島)  
*Leucosceptrum stellipilum* Kitam. et Murata ミカエリソウ  
 987 (京都), 5161 (京都 2)  
*Lycopus lucidum* Turcz. シロネ  
 620 (広島), 2578 (広島), 2658 (広島)  
*Lycopus maackianus* Mak. ヒメシロネ  
 1606 (三重 2), 2609 (広島), 2726 (長野), 3933 (広島), 4076 (広島), 4228 (広島 2), 5481 (長野)  
*Lycopus ramosissimus* Mak. ヒメサルダヒコ  
 653 (広島)  
*Lycopus ramosissimus* Mak. var. *japonicus* Kitam. コシロネ  
 4296 (広島)  
*Meehaniania urticifolia* Mak. ラショウモンカズラ  
 1747 (広島), 3890 (広島 3), 3899 (広島), 3943 (広島), 5718 (長野)  
*Mentha arvensis* L. subsp. *piperascens* Hara ハッカ  
 28 (兵庫), 2091 (広島), 4892 (広島)  
*Mentha spicata* L. ミドリハッカ  
 2074 (広島逸)  
*Mosla chinensis* Maxim. ホソバヤマジン  
 480 (広島)  
*Mosla dianthera* Maxim. ヒメジン  
 481 (広島), 3557 (広島), 3623 (広島 3), 3637 (広島), 3651 (広島 2), 4430 (岡山), 5158 (京都)  
*Mosla punctulata* Nakai イヌコウジュ  
 494 (広島), 1670 (広島), 3558 (広島), 3631 (広島), 4447 (広島)  
*Perilla frutescens* Britt. var. *acuta* Kudo シソ  
 2099 (千葉栽), 2824 (広島逸), 3420 (広島逸)  
*Perilla frutescens* Britt. var. *acuta* Kudo form. *viridis* アオシソ  
 Kudo  
 2077 (広島栽), 2825 (広島逸)  
*Perilla frutescens* Britt. var. *citriodora* Ohwi レモンエゴマ  
 125 (兵庫), 2059 (広島), 2847 (広島), 4413 (岡山 2), 4465 (岡山 2)  
*Perilla frutescens* Britt. var. *japonica* Hara エゴマ  
 970 (広島逸), 2893 (広島逸)  
*Physostegia virginiana* Benth. カクトラノオ (ハナトラノオ)  
 3459 (広島逸 2)  
*Prunella vulgaris* L. subsp. *asiatica* Hara ウツボグサ (カコソウ)  
 366 (広島), 3266 (広島), 4105 (広島), 5447 (長野)  
*Prunella vulgaris* L. subsp. *asiatica* Hara form. *albiflora* Nakai シロバナウツボグサ  
 894 (広島)  
*Rabdosia effusa* Hara セキヤノアキチョウジ  
 6019 (長野)  
*Rabdosia inflexa* Hara ヤマハッカ  
 165 (兵庫), 1678 (広島 2), 2716 (長野), 4615 (広島), 5478 (長野 2)  
*Rabdosia inflexa* Hara form. *leucantha* Hara シロバナヤマハッカ  
 964 (広島)  
*Rabdosia japonica* Hara ヒキオコシ  
 1511 (広島), 2134 (広島 2), 2830 (広島), 5178 (京都 2), 5516 (長野)  
*Rabdosia longituba* Hara アキチョウジ

- 684 (広島), 2813 (広島), 2842 (広島), 2867 (広島), 4377 (広島), 4455 (広島), 5169 (京都)  
*Rabdosia trichocarpa* Hara クロバナヒキオコシ  
 1557 (鳥取2), 2120 (兵庫), 5172 (京都)  
*Rabdosia umbrosa* Hara var. *leucantha* Hara form. カメバヒキオコシ  
*kameba* Hara  
 5490 (長野2), 5517 (長野), 5558 (長野)  
*Salvia glabrescens* Mak. ミヤマアキギリ (アキギリ)  
 763 (京都)  
*Salvia japonica* Thunb. アキノタムラソウ  
 389 (広島), 1877 (広島), 4201 (広島), 4202 (広島), 4208 (広島), 5444 (長野), 5465 (千葉),  
 5909 (山梨2)  
*Salvia japonica* Thunb. form. *albiflora* Hiyama シロバナアキノタムラソウ  
 923 (広島)  
*Salvia nipponica* Jacq. キバナアキギリ (アキギリ)  
 482 (広島), 1510 (島根), 2832 (広島), 5949 (長野)  
*Salvia plebeia* R. Br. ミゾコウジュ  
 582 (広島), 2180 (広島), 2402 (広島2)  
*Scutellaria brachyspica* Nakai et Hara オカタツナミソウ  
 1378 (広島), 4664 (広島)  
*Scutellaria dependens* Maxim. ヒメナミキ  
 5066 (長野)  
*Scutellaria indica* L. タツナミソウ  
 313 (広島), 1708 (和歌山), 2337 (広島), 2388 (広島), 2400 (広島2)  
*Scutellaria indica* L. var. *parvifolia* Mak. コバナタツナミソウ  
 2338 (広島), 2381 (広島)  
*Scutellaria iyoensis* Nakai ハナタツナミソウ  
 1387 (広島), 1537 (広島), 2398 (広島), 3226 (広島)  
*Scutellaria laeteviolacea* Koidz. シソバタツナミソウ  
 4199 (広島), 4582 (広島)  
*Scutellaria pekinensis* Maxim. var. *transitra* Hara ヤマタツナミソウ  
 1038 (広島)  
*Stachys riederi* Cham. var. *intermedia* Kitam. イヌゴマ  
 5079 (長野), 5566 (長野), 5869 (茨城2), 5936 (長野2)  
*Stachys riederi* Cham. var. *japonica* Hara ケナシイヌゴマ  
 1908 (千葉2)  
*Teucrium japonicum* Houtt. ニガクサ  
 48 (兵庫)  
*Teucrium viscidum* Bl. ツルニガクサ  
 2643 (広島), 3411 (広島3), 4168 (岡山), 4177 (岡山4), 4200 (広島)  
*Thymus quinquecostatus* Celak. イブキジャコウソウ  
 804 (長野)  
*Thymus vulgaris* L. キダチジャコウソウ (タイム)  
 5747 (千葉逸)

## SCROPHULARIACEAE

## ゴマノハグサ科

- Deinostema violaceum* Yamazaki サワトウガラシ (アカヌマソウ)  
 1144 (広島), 1158 (広島)  
*Dopatrium juncum* Hamilt. アブノメ  
 741 (広島)  
*Ellisiophyllum pinnatum* Mak. var. *reptans* Yamazaki キクガラクサ  
 1035 (広島), 4169 (岡山3)

<i>Euphrasia maximowiczii</i> Wettst. 5561 (長野)	タチコメグサ
<i>Limnophila sessiliflora</i> Bl. 115 (兵庫), 1156 (広島), 1666 (広島)	キクモ
<i>Linaria canadensis</i> Dum. 5037 (京都帰)	マツバウンラン
<i>Lindernia dubia</i> Pennell 5873 (茨城帰2), 6003 (茨城帰), 6004 (茨城帰)	アメリカアゼナ
<i>Lindernia procumbens</i> Phil. 411 (広島)	アゼナ
<i>Mazus miquelii</i> Mak. 258 (広島), 5652 (茨城2)	ムラサキサギゴケ
<i>Mazus miquelii</i> Mak. var. <i>rotundifolius</i> Nakai 2209 (広島)	ヤマサギゴケ
<i>Mazus pumilus</i> Steenis 281 (広島), 5233 (千葉2)	トキワハゼ
<i>Melampyrum laxum</i> Miq. 2478 (広島), 2591 (広島2), 2700 (広島), 2749 (広島), 2817 (広島2)	シコクママコナ
<i>Melampyrum laxum</i> Miq. var. <i>nikkoense</i> Beauv. 3388 (広島), 4294 (広島3), 4392 (広島2), 4401 (広島2), 4451 (広島), 5901 (長野)	ミヤマママコナ
<i>Melampyrum roseum</i> Maxim. 4127 (広島2), 4172 (広島2)	ツシマママコナ
<i>Melampyrum roseum</i> Maxim. var. <i>japonicum</i> Fr. et Sav. 1407 (島根), 3393 (広島2), 4862 (島根), 5508 (長野2)	ママコナ
<i>Mimulus nepalensis</i> Benth. var. <i>japonicus</i> Miq. 2456 (広島)	ミゾホオズキ
<i>Monochasma japonicum</i> Mak. 1535 (広島2)	クチナシグサ
<i>Pedicularis resupinata</i> L. 985 (京都), 1545 (鳥取), 2713 (長野)	シオガマグキ
<i>Phtheirospermum japonicum</i> Kanitz 963 (広島), 2871 (広島), 2887 (広島?), 4590 (広島)	コシオガマ
<i>Scrophularia duplicatoserrata</i> Mak. 2767 (広島)	ヤマヒナノウスツボ
<i>Scrophularia kakudensis</i> Franch. 2556 (広島), 2765 (広島), 3535 (広島), 5108 (長野)	オオヒナノウスツボ
<i>Siphonostegia chinensis</i> Benth. 939 (広島)	ヒキヨモギ
<i>Siphonostegia laeta</i> Moore 80 (兵庫), 4333 (広島2)	オオヒキヨモギ
<i>Vandellia angustifolia</i> Benth. 816 (京都), 412 (広島)	アゼトウガラシ
<i>Vandellia antipoda</i> L. 421 (広島), 2917 (広島)	スズメノトウガラシ
<i>Vandellia crustacea</i> Benth. 2090 (広島)	ウリクサ
<i>Verbascum thapsus</i> L. 2415 (広島帰), 2444 (広島帰2), 3774 (広島帰), 4117 (広島帰), 4306 (広島帰), 5364 (千葉帰), 5753 (千葉帰)	ビロードモウズイカ
<i>Veronica arvensis</i> L. 277 (広島帰), 5187 (千葉帰2), 5248 (千葉帰)	タチイヌノフグリ

<i>Veronica didyma</i> Ten. var. <i>lilacina</i> Yamazaki	イヌノフグリ
1197 (広島), 3775 (広島2), 4668 (広島)	
<i>Veronica miqueliana</i> Nakai	クワガタソウ
5687 (長野2), 5699 (長野)	
<i>Veronica peregrina</i> L.	ムシクサ
1729 (広島), 5196 (千葉), 5655 (茨城)	
<i>Veronica persica</i> Poir.	オオイヌノフグリ
252 (広島帰), 5221 (千葉帰)	
<i>Veronica rotunda</i> Nakai var. <i>subintegra</i> Yamazaki	ヒメトラノオ (ヤマトラノオ)
1045 (広島), 2730 (長野), 5512 (長野3), 5518 (長野3)	
<i>Veronica undulata</i> Wall.	カワジサ
549 (広島), 1780 (広島), 3060 (広島), 5653 (茨城2), 5666 (千葉)	
<i>Veronica</i> sp.	クワガタソウ属の1種 (カワジサ/オオカワジサ)
5200 (千葉自/帰), 5235 (千葉自/帰2)	
<i>Veronicastrum sibiricum</i> Penn. var. <i>australe</i> Yamazaki	ナンゴククガイソウ
1559 (鳥取)	
<i>Veronicastrum sibiricum</i> Penn. var. <i>japonicum</i> Hara	クガイソウ
5072 (長野), 5084 (長野), 5879 (長野)	
<b>BIGNONIACEAE</b>	<b>ノウゼンカズラ科</b>
<i>Catalpa ovata</i> Don	キササゲ
2466 (広島帰), 2468 (広島帰2), 2649 (広島帰), 4269 (広島帰), 4277 (広島帰)	
<i>Catalpa speciosa</i> Warder	ハナキササゲ (オオバキササゲ, オオアメリカキササゲ)
896 (広島逸?)	
<i>Paulownia tomentosa</i> Steud.	キリ
2165 (広島), 2339 (広島)	
<b>OROBANCHACEAE</b>	<b>ハマウツボ科</b>
<i>Aeginetia indica</i> L. var. <i>gracilis</i> Nakai	ナンバンギセル
240 (静岡)	
<i>Aeginetia sinensis</i> G. Beck.	オオナンバンギセル
3386 (広島), 3426 (広島)	
<b>GESNERIACEAE</b>	<b>イワタバコ科</b>
<i>Conandron ramondii</i> Sieb. et Zucc.	イワタバコ
222 (静岡), 1452 (広島), 2644 (広島), 3414 (広島), 4555 (広島)	
<b>LENTIBULARIACEAE</b>	<b>タヌキモ科</b>
<i>Utricularia aurea</i> Lour.	ノタヌキモ
32 (兵庫)	
<i>Utricularia bifida</i> L.	ミミカキグサ
31 (兵庫)	
<i>Utricularia racemosa</i> Wall.	ホザキノミミカキグサ
42 (兵庫), 3583 (広島)	
<i>Utricularia vulgaris</i> L. var. <i>japonica</i> Tamura	タヌキモ
467 (広島2), 2535 (広島), 3994 (広島), 4206 (広島2)	
<i>Utricularia vulgaris</i> L. var. <i>tenuicaulis</i> Komiyama	イヌタヌキモ
4149 (広島5)	
<i>Utricularia yakusimensis</i> Masamune	ムラサキミミカキグサ

## 41 (兵庫)

## ACANTHACEAE

## キツネノマゴ科

*Dicliptera japonica* Mak. var. *subrotunda* Matsuda  
1445 (広島), 1944 (広島)

ハグロソウ

*Hygrophila lancea* Miq.

オギノツメ

737 (広島), 4463 (広島)

*Justicia procumbens* L. var. *leucantha* Honda

シロバナキツネノマゴ

4473 (岡山), 4499 (岡山2)

*Justicia procumbens* L. var. *leucantha* Honda form.  
*japonica* Hara

キツネノマゴ

448 (広島)

*Strobilanthes oliganthus* Miq.

スズムシバナ

3418 (広島2), 4414 (岡山3)

## PHRYMACEAE

## ハエドクソウ科

*Phryma leptostachya* L. subsp. *asiatica* Kitam.

ハエドクソウ

1594 (三重, ナガバハエドクソウとの中間型), 1951 (広島), 4535 (広島2), 5009 (千葉), 5597 (静岡), 5902 (長野)

*Phryma leptostachya* L. subsp. *asiatica* Kitam. var.  
*oblongifolia* Honda

ナガバハエドクソウ

1306 (広島), 1434 (広島), 2454 (広島), 4068 (広島), 4087 (広島), 5050 (京都), 5908 (山梨)

## PLANTAGINACEAE

## オオバコ科

*Plantago asiatica* L. var. *densiuscula* Pilger

オオバコ

746 (広島)

*Plantago lanceolata* L.

ヘラオオバコ

785 (京都帰), 2411 (広島帰), 2412 (広島帰), 5748 (千葉帰2)

*Plantago lanceolata* L. var. *mediterranea* Pilger

オオヘラオオバコ

1853 (広島帰), 2410 (広島帰)

## RUBIACEAE

## アカネ科

*Asperula odorata* L.

クルマバソウ

778 (京都), 1459 (鳥取)

*Damnacanthus indicus* Gaertn. fil.

アリドオン

2082 (広島)

*Damnacanthus indicus* Gaertn. fil. var. *major* Mak.  
form. *parvifolius* Sugim.

コバニセジュズネノキ

1596 (三重)

*Diodia teres* Walt. var. *setifer* Fern. et Griscom

オオフトバムグラ

683 (広島帰), 1964 (広島帰)

*Galium japonicum* Mak.

クルマムグラ

3508 (広島2), 3908 (広島2), 4129 (広島)

*Galium kikumugura* Ohwi

キクムグラ

701 (広島), 1036 (広島), 1713 (広島), 3040 (広島), 4014 (広島), 4056 (広島)

*Galium pogonanthum* Fr. et Sav.

ヤマムグラ

216 (静岡), 3665 (広島2), 4189 (広島2)

*Galium pogonanthum* Fr. et Sav. form. *trichopetalum*  
Ohwi

オヤマムグラ

367 (広島), 4010 (広島), 4134 (広島)

*Galium pseudoasprellum* Mak.

オオバナヤエムグラ

- 3307 (広島2), 3397 (広島), 4013 (広島), 4030 (広島), 4130 (広島), 4131 (広島), 4226 (広島), 4246 (広島), 5568 (長野), 5783 (長野), 5958 (長野)  
*Galium pseudoasprellum* Mak. var. *bingoense* ビンゴムグラ  
 Murata et Ezuka  
 2796 (広島), 3547 (広島7, isotype), 3717 (広島), 3794 (広島), 4212 (広島2), 4873 (広島)  
*Galium spurium* L. var. *echinospermon* Hayek ヤエムグラ  
 301 (広島), 4689 (岡山2), 5283 (千葉2)  
*Galium tokyoense* Mak. ハナムグラ  
 5856 (長野2)  
*Galium trachyspermum* A. Gray ヨツバムグラ  
 5344 (静岡2)  
*Galium trifidum* L. var. *brevipedunculatum* Regel ホソバヨツバムグラ  
 1293 (兵庫), 4997 (千葉), 5014 (千葉)  
*Galium verum* L. var. *asiaticum* Nakai form. *nikkoense* Ohwi カワラマツバ  
 364 (広島), 3366 (広島2), 4044 (広島2), 4100 (広島)  
*Galium verum* L. var. *trachycarpum* DC. form. *album* チョウセンカワラマツバ  
 Nakai  
 2474 (広島), 5431 (長野)  
*Gardenia jasminoides* Ellis form. *grandiflora* Mak. クチナシ  
 1296 (広島), 2148 (広島), 2174 (広島)  
*Hedyotis diffusa* Willd. フタバムグラ  
 690 (広島), 2614 (広島)  
*Hedyotis diffusa* Willd. var. *longipes* Hara ナガエフタバムグラ  
 113 (兵庫)  
*Hedyotis japonica* Masam. ハシカグサ  
 78 (兵庫), 2600 (広島2), 2709 (広島), 4321 (広島)  
*Mitchella undulata* Sieb. et Zucc. ツルアリドオシ  
 137 (兵庫), 1472 (鳥取), 2147 (広島), 3769 (広島), 3812 (広島)  
*Paederia scandens* Merr. form. *microphylla* Hara ホソバヤイトバナ (コバノヘクソカズラ)  
 2144 (広島), 2586 (広島)  
*Paederia scandens* Merr. var. *mairei* Hara ヤイトバナ (ヘクソカズラ)  
 398 (広島), 1870 (広島), 2906 (広島)  
*Paederia scandens* Merr. var. *maritima* Hara ハマヘクソカズラ  
 4442 (広島2)  
*Pseudopyxis depressa* Miq. イナモリソウ  
 1030 (広島)  
*Rubia akane* Nakai アカネ  
 1519 (広島), 4236 (広島), 4287 (広島)  
*Serissa japonica* Thunb. ハクチョウゲ  
 431 (福岡栽), 4969 (千葉栽)

## CAPRIFOLIACEAE

## スイカズラ科

- Abelia* × *grandiflora* Rehd. ハナツクバネウツギ  
 1911 (千葉栽), 3284 (広島栽? 2)  
*Abelia serrata* Sieb. et Zucc. コツクバネウツギ  
 5042 (京都)  
*Abelia serrata* Sieb. et Zucc. form. *colorata* Hiyama キバナツクバネウツギ  
 320 (広島), 2305 (広島), 3993 (広島2)  
*Abelia spathulata* Sieb. et Zucc. ツクバネウツギ  
 1248 (広島), 4937 (長野栽?)  
*Abelia tetrasepala* Hara et Kurosawa メツクバネウツギ



- 3855 (広島3)  
*Lonicera cerasina* Maxim. ウスバヒョウタンボク  
 1218 (広島), 2348 (広島)  
*Lonicera gracilipes* Miq. ヤマウゲイスカグラ  
 876 (広島)  
*Lonicera gracilipes* Miq. form. *glabra* Hiyama ウゲイスカグラ  
 2256 (広島2), 2373 (広島)  
*Lonicera gracilipes* Miq. var. *glandulosa* Maxim. ミヤマウゲイスカグラ  
 868 (広島), 3235 (広島2), 4750 (広島3), 4827 (広島), 5316 (長野)  
*Lonicera japonica* Thunb. スイカズラ  
 344 (広島), 859 (広島), 3987 (広島), 3998 (広島), 4003 (広島)  
*Lonicera sempervirens* L. ツキヌキニンドウ  
 5750 (千葉栽)  
*Sambucus chinensis* Lindl. ソクズ  
 618 (島根逸), 2650 (広島逸2), 4170 (岡山逸), 4213 (広島逸), 5055 (京都逸)  
*Sambucus sieboldiana* Bl. ニワトコ  
 1271 (広島), 1748 (広島), 2013? (広島), 4626 (広島), 4930 (千葉), 4944 (山梨), 4984 (千葉),  
 5215 (千葉), 5702 (長野2)  
*Sambucus sieboldiana* Bl. form. *glaberrima* Hara ケナシニワトコ  
 522 (静岡), 832 (広島)  
*Viburnum dilatatum* Thunb. ガマズミ  
 870 (広島), 1823 (広島), 3143 (広島), 3177 (広島2), 3208 (広島2), 3220 (広島)  
*Viburnum erosum* Thunb. コバノガマズミ  
 307 (広島), 308 (広島), 702 (広島), 1578 (三重), 1579 (三重), 2278 (広島), 2288 (広島),  
 2306 (広島), 2307 (広島), 2308 (広島), 2309 (広島), 2310 (広島), 3012 (広島), 3013 (広島),  
 3014 (広島), 3022 (広島), 3322 (広島), 5040 (京都)  
*Viburnum furcatum* Bl. ムシカリ (オオカメノキ)  
 1463 (鳥取), 5678 (山梨)  
*Viburnum odoratissimum* Ker. サンゴジュ  
 3436 (広島栽), 4913 (千葉栽)  
*Viburnum opulus* L. subsp. *calvescens* Sugim. カンボク  
 5409 (長野), 5787 (長野2), 5806 (長野2)  
*Viburnum plicatum* Thunb. form. *tomentosum* Rehd. ヤブデマリ  
 1649 (三重), 3074 (広島2), 3121 (広島2), 3215 (広島), 3299 (広島2), 4711 (広島2)  
*Viburnum sieboldii* Miq. ゴマギ  
 4752 (広島), 4791 (広島)  
*Viburnum wrightii* Miq. ミヤマガマズミ  
 5397 (長野), 5810 (長野2), 5816 (長野)  
*Viburnum wrightii* Miq. form. *eglandulosum* Hiyama ホシナシミヤマガマズミ  
 2287 (広島)  
*Weigela coraeensis* Thunb. ハコネウツギ  
 1379 (広島), 3178 (広島栽2)  
*Weigela decora* Nakai ニシキウツギ  
 4970 (千葉栽), 5390 (長野)  
*Weigela floribunda* K. Koch ヤブウツギ  
 1620 (三重), 3094 (広島4), 3955 (広島)  
*Weigela fujisanensis* Nakai form. *rosea* Sugim. フジベニウツギ  
 853 (静岡), 5259 (静岡)
- VALERIANACEAE** オミナエシ科  
*Patrinia* × *hybrida* Mak. オトコオミナエシ  
 4406 (広島3)

- Patrinia scabiosaefolia* Fisch. オミナエシ  
37 (兵庫), 2576 (広島), 4214 (広島), 4483 (岡山), 5906 (長野)
- Patrinia villosa* Juss. オトコエシ  
74 (兵庫), 1664 (広島), 4356 (広島), 4405 (広島2), 5124 (京都), 5125 (京都), 5973 (長野2)
- Valeriana flaccidissima* Maxim. ツルカノコソウ  
1739 (広島), 3900 (広島)
- Valeriana sambucifolia* Mikan var. *fauriei* Hara カノコソウ  
1370 (広島), 4714 (広島2), 4729 (広島5)
- Valerianella olitoria* Poll. ノジシャ  
1728 (広島婦2), 5280 (神奈川婦), 5662 (千葉婦)

## DIPSACACEAE

## マツムシソウ科

- Dipsacus japonicus* Miq. ナベナ  
1947 (広島), 2760 (広島), 4251 (広島3), 6012 (長野)
- Scabiosa japonica* Miq. マツムシソウ  
1328 (広島), 5502 (長野), 5565 (長野), 5976 (長野3), 6021 (長野)

## CUCURBITACEAE

## ウリ科

- Actinostemma lobata* Maxim. ゴキツル  
85 (兵庫), 3355 (広島3)
- Gynostemma pentaphyllum* Mak. アマチャヅル  
4320 (広島3), 4531 (広島), 4894 (広島), 4965 (千葉), 5029 (千葉), 5119 (京都)
- Melothria japonica* Maxim. スズメウリ  
955 (広島), 1869 (広島), 2932 (広島), 4411 (広島)
- Schizopepon bryoniaefolius* Maxim. ミヤマニガウリ  
2069 (広島), 5948 (長野)
- Sicyos angulatus* L. アレチウリ  
1979 (広島婦), 2101 (千葉婦), 4341 (広島婦), 4368 (広島婦2)
- Trichosanthes cucumeroides* Maxim. カラスウリ  
430 (福岡), 2551 (広島2), 3412 (広島2)
- Trichosanthes kirilowii* Maxim. var. *japonica* Kitam. キカラスウリ  
2523 (広島)

## CAMPANULACEAE

## キキョウ科

- Adenophora remotiflora* Miq. ソバナ  
1486 (鳥取), 1546 (鳥取), 3318 (広島), 3390 (広島2), 4849 (鳥取), 5979 (長野)
- Adenophora remotiflora* Miq. form. *leucantha* Honda シロバナソバナ  
4848 (鳥取)
- Adenophora triphylla* DC. ナガサキシヤジン  
3466 (広島), 3501 (広島)
- Adenophora triphylla* DC. var. *japonica* Hara ツリガネニンジン  
72 (兵庫), 1677 (広島), 5480 (長野)
- Asyneuma japonicum* Briq. シデシヤジン  
5903 (長野2), 5961 (長野3)
- Campanula punctata* Lam. ホタルブクロ  
1419 (広島2), 3279 (広島2), 4086 (広島), 4756 (広島)
- Campanula punctata* Lam. subsp. *hondoensis* Kitam. ヤマホタルブクロ  
806 (長野), 5448 (長野), 5459 (長野)
- Codonopsis lanceolata* Trautv. ツルニンジン  
678 (広島), 2895 (広島), 3540 (広島)

- Peracarpa carnosus* Hook. fil. et Thoms. var. *circaeoides* Mak. タニギキョウ  
 2353 (広島), 4015 (広島), 4740 (広島), 4794 (広島), 5885 (長野)
- Platycodon grandiflorum* A. DC. キキョウ  
 643 (広島), 4299 (広島)
- Platycodon grandiflorum* A. DC. form. *albiflorum* Hara シロギキョウ  
 723 (広島)
- Specularia perfoliata* DC. ダンダンギキョウ (キキョウソウ)  
 5049 (京都府)
- Wahlenbergia marginata* A. DC. ヒナギキョウ  
 338 (広島)
- LOBELIACEAE** ミゾカクシ科
- Lobelia chinensis* Lour. ミゾカクシ (アゼムシロ)  
 405 (広島)
- Lobelia sessilifolia* Lamb. サワギキョウ  
 141 (兵庫), 2721 (長野2), 3429 (広島), 5495 (長野2)
- COMPOSITAE** キク科
- Achillea alpina* L. ノコギリソウ  
 1921 (静岡栽)
- Achillea alpina* L. var. *discoidea* Kitam. ヤマノコギリソウ  
 2734 (長野), 5100 (長野), 5782 (長野)
- Achillea millefolium* L. セイヨウノコギリソウ  
 1973 (広島婦), 3160 (広島婦2), 3922 (広島婦), 4776 (広島婦2), 5105 (長野栽?)
- Adenocaulon himalaicum* Edgew. ノブキ  
 672 (広島), 2226 (広島), 2695 (広島), 2806 (広島), 5165 (京都), 5919 (長野2), 5950 (長野)
- Adenostemma lavenia* O. Kuntze ヌマダイコン  
 94 (兵庫)
- Ainsliaea acerifolia* Sch. Bip. モミジハグマ  
 681 (広島)
- Ainsliaea acerifolia* Sch. Bip. var. *subapoda* Nakai オクノモミジハグマ (エイザンハグマ)  
 5941 (長野2)
- Ainsliaea apiculata* Sch. Bip. キッコウハグマ  
 503 (広島), 4581 (広島2)
- Ambrosia artemisiaefolia* L. var. *elatior* Descourtils ブタクサ  
 82 (兵庫婦), 2022 (広島婦), 4408 (広島婦2), 5535 (長野婦)
- Ambrosia trifida* L. クワモドキ (オオブタクサ)  
 1978 (広島婦), 3505 (広島婦2), 5536 (長野婦), 5550 (長野婦)
- Anaphalis margaritacea* Benth. et Hook. fil. ヤマハウコ (ヤマハハコ)  
 1493 (鳥取), 5070 (長野), 5882 (長野2), 5974 (長野)
- Anaphalis margaritacea* Benth. et Hook. fil. subsp. *japonica* Kitam. ホソバヤマハウコ  
 1558 (鳥取)
- Anaphalis margaritacea* Benth. et Hook. fil. subsp. *yedoensis* Kitam. カワラハウコ  
 207 (静岡)
- Anthemis tinctoria* L. コウヤカミルレ (コウヤカミツレ)  
 1284 (広島婦)
- Artemisia annua* L. クソニンジン  
 2026 (広島婦), 4329 (広島婦2), 4409 (広島婦2)

- Artemisia apiacea* Hance カワラニンジン  
444 (広島), 1965 (広島), 5992 (茨城)
- Artemisia capillacea* Thunb. カワラヨモギ  
148 (兵庫), 2018 (広島), 5982 (長野)
- Artemisia feddei* Lév. et. Van't. ヒメヨモギ  
2029 (広島)
- Artemisia japonica* Thunb. オトコヨモギ  
1155 (広島)
- Artemisia keiskeana* Miq. イヌヨモギ  
170 (兵庫), 4097 (広島), 4132 (広島), 4157 (広島), 4477 (岡山), 5959 (長野)
- Artemisia monophylla* Kitam. ヒトツバヨモギ  
1562 (鳥取2)
- Artemisia montana* Pampan. ヤマヨモギ (オオヨモギ)  
1564 (鳥取), 5960 (長野), 5975 (長野)
- Artemisia princeps* Pampan. ヨモギ  
128 (兵庫), 2094 (広島), 3551 (広島2), 3552 (広島2), 3566 (広島), 3627 (広島2), 5092 (長野), 5147 (長野), 5538 (長野), 5578 (長野2)
- Aster ageratoides* Turcz. subsp. *amplexifolius* Kitam. イナカギク  
976 (広島), 2115 (広島), 3614 (広島2), 3618 (広島2), 3619 (広島2), 5180 (京都2)
- Aster ageratoides* Turcz. subsp. *leiophyllus* Kitam. シロヨメナ  
2835 (広島), 2840 (広島), 2864 (広島), 2866 (広島)
- Aster ageratoides* Turcz. subsp. *ovatus* Kitam. ノコンギク  
977 (広島), 2066 (広島), 2743 (長野), 2839 (広島), 2852 (広島), 2853 (広島), 4604 (広島2), 4622 (広島), 4875 (岡山2), 5128 (京都), 5133 (長野2), 5136 (長野), 5143 (長野2), 5171 (京都)
- Aster ageratoides* Turcz. subsp. *ovatus* Kitam. form. *shirobana* ノコンギク  
*albidus* Kitam.  
1679 (広島), 2876 (広島)
- Aster ageratoides* Turcz. subsp. *ovatus* Kitam. var. *hosoban* ノコンギク  
*angustifolius* Kitam.  
4512 (広島2)
- Aster ageratoides* Turcz. subsp. *ovatus* Kitam. var. *con* ノコンギク  
*hortensis* Kitam.  
2132 (広島栽)
- Aster glehni* Fr. Schm. ゴマナ  
1556 (鳥取), 2733 (長野), 5134 (長野2), 5137 (長野)
- Aster rugulosus* Maxim. サワシロギク  
1059 (広島), 1608 (三重)
- Aster scaber* Thunb. シラヤマギク  
71 (兵庫), 2116 (広島), 3452 (広島2), 4445 (広島), 5477 (長野)
- Aster subulatus* Michx. ホウキギク  
453 (広島婦), 5589 (千葉婦)
- Aster tataricus* L. fil. シオン  
3521 (広島3), 5141 (長野栽)
- Atractylodes japonica* Koidz. オケラ  
169 (兵庫), 1663 (広島)
- Bidens bipinnata* L. コバノセンダングサ  
140 (兵庫婦)
- Bidens biternata* Merr. et Sherff センダングサ  
450 (広島), 2846 (広島), 3594 (広島), 4369 (広島), 4429 (岡山)
- Bidens frondosa* L. アメリカセンダングサ (セイタカタウコギ)  
124 (兵庫婦), 2119 (広島婦), 2844 (広島婦), 5607 (千葉婦)

- Bidens pilosa* L. コセンダングサ  
4426 (岡山帰 2), 4437 (広島帰 3), 5604 (千葉帰 2), 5613 (千葉帰 2)
- Bidens pilosa* L. var. *radiata* Sherff タチアワユキセンダングサ  
5181 (沖縄帰)
- Bidens tripartita* L. タウコギ  
154 (兵庫)
- Cacalia delphiniifolia* Sieb. et Zucc. モミジガサ  
2056 (広島), 2501 (広島), 3453 (広島), 4602 (広島), 5920 (長野)
- Cacalia farfaraefolia* Sieb. et Zucc. ウスゲタマブキ  
1340 (広島), 2057 (広島), 2696 (広島), 3624 (広島 2), 4603 (広島), 5992 (長野 2), 5985 (長野 3), 6018 (長野)
- Cacalia nikomontana* Matsum. オオカニコウモリ  
1473 (鳥取)
- Carduus crispus* L. ヒレアザミ  
329 (広島帰), 3877 (広島帰), 3950 (広島帰), 4005 (広島帰), 4012 (広島帰), 5807 (長野帰)
- Carduus crispus* L. form. *albus* Hara シロバナヒレアザミ  
335 (広島帰), 3951 (広島帰 2)
- Carpesium abrotanoides* L. ヤブタバコ  
1518 (広島), 4466 (岡山)
- Carpesium cernuum* L. コヤブタバコ  
108 (兵庫), 2623 (広島), 2668 (広島), 2794 (広島), 3461 (広島), 3568 (広島 2), 5118 (京都)
- Carpesium divaricatum* Sieb. et Zucc. ガンクビソウ (キバナガンクビソウ)  
163 (兵庫)
- Carpesium divaricatum* Sieb. et Zucc. var. *abrotanoides* Kitam. ホソバガンクビソウ  
2809 (広島 2), 2921 (広島 2), 3454 (広島 2), 3462 (広島), 3562 (広島)
- Carpesium glossophyllum* Maxim. サジガンクビソウ  
58 (兵庫), 1880 (広島), 5469 (千葉)
- Carpesium hosokawae* Kitam. パンジンガンクビソウ  
3574 (広島)
- Carpesium macrocephalum* Fr. et Sav. オオガンクビソウ  
6016 (長野)
- Carpesium rosulatum* Miq. ヒメガンクビソウ  
1113 (広島), 2930 (広島)
- Centaurea cyanus* L. ヤグルマギク  
3179 (広島栽)
- Centipeda minima* A. Br. et Aschers. トキンソウ  
1905 (広島), 6005 (茨城)
- Chrysanthemum coronarium* L. シュンギク  
3293 (広島逸 2)
- Chrysanthemum coronarium* L. var. *spatiosum* Bailey リュウキュウシュンギク  
3292 (広島逸)
- Chrysanthemum indicum* L. シマカンギク (アブラギク)  
758 (広島), 2133 (広島), 3687 (広島)
- Chrysanthemum leucanthemum* L. フランスギク  
3077 (広島栽), 3889 (広島逸), 3895 (広島逸), 3946 (広島逸), 5278 (静岡栽), 5399 (長野逸)
- Chrysanthemum makinoi* Matsum. et Nakai リュウノウギク  
180 (兵庫), 2136 (広島), 2140 (広島), 2916 (広島), 4572 (広島), 4617 (広島)
- Chrysanthemum morifolium* Ramat. キク  
3703 (広島栽), 3704 (広島栽)

- Chrysanthemum ornatum* Hemsl. var. *spontaneum* ノジギク  
 Kitam.  
 191 (兵庫)
- Cirsium bitchuense* Nakai ビッチュウアザミ  
 1351? (広島), 1352? (広島), 3515 (広島3), 3609 (広島), 3613 (広島2)
- Cirsium bitchuense* Nakai var. *manisanense* Kitam. マニサンアザミ  
 1456? (鳥取), 3604 (広島)
- Cirsium buergeri* Miq. ヒメアザミ  
 3677 (広島2), 3678 (広島2), 4561? (広島2), 4600 (岡山3), 4612 (広島2)
- Cirsium dipsacolepis* Matsum. モリアザミ  
 5548 (長野2), 5556 (長野)
- Cirsium japonicum* DC. ノアザミ  
 1381 (広島), 1582 (三重), 2335 (広島), 5260 (静岡), 5827 (長野)
- Cirsium japonicum* DC. var. *vestitum* Kitam. ケショウアザミ  
 865 (広島), 1806 (広島)
- Cirsium japonicum* DC. var. *vestitum* Kitam. form. *shirobana* ケショウアザミ  
*arakii* Kitam.  
 895 (広島)
- Cirsium lucens* Kitam. テリハアザミ  
 3510 (広島2), 3603 (広島3), 4870 (広島)
- Cirsium microspicatum* Nakai var. *kiotense* Kitam. オハラメアザミ  
 984 (京都), 5162 (京都), 5166 (京都)
- Cirsium nipponicum* Mak. var. *incomptum* Kitam. タイアザミ (トネアザミ)  
 5135 (長野)
- Cirsium nipponicum* Mak. var. *sawadae* Kitam. ハコネアザミ  
 2715 (長野)
- Cirsium nipponicum* Mak. var. *yatsugatakense* ヤツガタケアザミ  
 Kitam.  
 5513? (長野), 5560? (長野), 6011? (長野)
- Cirsium nipponicum* Mak. var. *shikokianum* Kitam. シコクアザミ  
 4415 (岡山), 4515? (広島), 4536 (広島), 4537 (広島2)
- Cirsium nipponicum* Mak. var. *yoshinoi* Kitam. ヨシノアザミ  
 975 (広島), 1512 (広島), 2068 (広島), 2784 (広島3), 2800 (広島), 2803 (広島), 2836 (広島),  
 2841 (広島), 2863 (広島), 2868 (広島), 3455 (広島), 3517 (広島), 3695 (広島2), 3702 (広  
 島), 4516 (広島), 4517 (広島), 4888 (広島), 4889 (広島), 4890 (広島2)
- Cirsium purpuratum* Matsum. フジアザミ  
 5534 (長野)
- Cirsium sieboldi* Miq. マアザミ (キセルアザミ)  
 144 (兵庫), 3428 (広島), 3449 (広島3), 3500 (広島), 4882 (広島2)
- Cirsium suzukaense* Kitam. スズカアザミ  
 1604 (三重)
- Cirsium tanakae* Matsum. ノハラアザミ  
 2725 (長野), 5449 (長野), 5503 (長野)
- Cirsium tenue* Kitam. ウスバアザミ  
 2063 (広島), 2925 (広島2), 4544 (広島2), 4548 (広島2)
- Coreopsis lanceolata* L. オオキンケイギク  
 4755 (広島逸3), 4197 (広島逸), 4035 (広島逸), 3180 (広島逸4), 3187 (広島逸), 5438 (長野  
 逸)
- Coreopsis tinctoria* Nutt. ハルシャギク  
 5861 (千葉逸3), 5870 (茨城逸)
- Cosmos bipinnatus* Cav. コスモス  
 3644 (広島逸), 4500 (広島逸)

<i>Cosmos sulphureus</i> Cav. 414 (広島栽)	キバナコスモス
<i>Crassocephalum rubens</i> S. Moore 505 (広島婦), 1688 (広島婦), 4538 (広島婦)	ベニバナボロギク
<i>Eclipta prostrata</i> L. 1983 (広島), 1984 (広島), 4319 (広島)	タカサブロウ
<i>Erechtites hieracifolia</i> Rafin. 479 (広島婦), 2542 (広島婦), 4376 (広島婦)	ダンドボロギク
<i>Erigeron annuus</i> Pers. 375 (広島婦), 1808 (広島婦), 1849 (広島婦), 4233 (広島婦), 4838 (広島婦), 4959 (千葉婦), 5452 (長野婦), 5766 (千葉婦 2)	ヒメジョオン
<i>Erigeron bonariensis</i> L. 603 (広島婦), 5764 (千葉 2 婦)	アレチノギク
<i>Erigeron canadensis</i> L. 651 (広島婦), 3478 (広島婦)	ヒメムカシヨモギ
<i>Erigeron philadelphicus</i> L. 4906 (千葉婦), 5006 (千葉婦), 5236 (千葉婦)	ハルジオン (ハルジョオン)
<i>Erigeron sumatrensis</i> Retz. 652 (広島婦), 3479 (広島婦), 4327 (広島婦), 4334 (広島婦)	オオアレチノギク
<i>Eupatorium chinense</i> L. var. <i>dissectum</i> Hara 2488 (広島), 2756 (広島 2)	キクバヒヨドリ
<i>Eupatorium chinense</i> L. var. <i>simplicifolium</i> Kitam. 23 (兵庫), 1555 (鳥取), 1680 (広島), 4378 (広島), 5116 (京都)	ヒヨドリバナ
<i>Eupatorium glehni</i> Fr. Schm. 1541 (鳥取 2), 5475 (長野)	ヨツバヒヨドリ
<i>Eupatorium lindleyanum</i> DC. 138 (兵庫), 2746 (広島), 2748 (広島), 2783 (広島), 2788 (広島 2), 5498 (長野)	サワヒヨドリバナ
<i>Eupatorium lindleyanum</i> DC. form. <i>trisectifolium</i> Hiya 756 (広島), 809 (長野), 1540 (鳥取), 2487 (広島), 2613 (広島), 2747 (広島)	ミツバサワヒヨドリ
<i>Farfugium japonicum</i> Kitam. 177 (兵庫), 3182 (広島), 4096 (広島), 4609 (広島)	ツワブキ
<i>Galinsoga ciliata</i> Blake 1969 (広島婦), 2104 (千葉婦), 2938 (広島婦), 3715 (広島婦), 3716 (広島婦), 5022 (茨城婦), 5140 (長野婦 2), 5421 (千葉婦)	ハキダメギク
<i>Galinsoga parviflora</i> Cav. 1288 (兵庫婦), 4853 (鳥取婦)	コゴメギク
<i>Gnaphalium affine</i> D. Don 278 (広島), 3061 (広島), 4967 (千葉), 5276 (静岡), 5659 (千葉)	ホウコグサ (ハハコグサ)
<i>Gnaphalium japonicum</i> Thunb. 577 (広島)	チチコグサ
<i>Gnaphalium purpureum</i> L. 3974 (広島婦)	ウスベニチチコグサ
<i>Gnaphalium purpureum</i> L. var. <i>spathulatum</i> Bak. 589 (広島婦), 1803 (広島婦 2), 4770 (広島婦 2), 4909 (千葉婦)	チチコグサモドキ
<i>Gymnaster savatieri</i> Kitam. 1033 (広島), 1750 (広島), 1790 (広島 2), 3959 (広島)	ミヤマヨメナ
<i>Gymnaster savatieri</i> Kitam. var. <i>hortorum</i> Kitam. 3018 (広島栽 2)	ミヤコワスレ
<i>Helianthus tuberosus</i> L. 97 (兵庫逸), 2073 (広島逸), 4305 (広島逸), 4509 (広島逸), 5527 (千葉逸)	キクイモ
<i>Helianthus tuberosus</i> L. form. ?	ヤエキクイモ

2520 (広島逸?, 学名要調査)	
<i>Hemistepta lyrata</i> Bunge	キツネアザミ
325 (広島), 5246 (千葉)	
<i>Heteropappus arenarius</i> Kitam.	スナジノギク (ハマベノギク)
810 (福井)	
<i>Heteropappus hispidus</i> Less.	アレノノギク (ヤマジノギク)
501 (広島), 1674 (広島), 2135 (広島), 2886 (広島), 4621 (広島)	
<i>Hieracium umbellatum</i> L.	ヤナギタンポポ
5567 (長野), 6017 (長野2)	
<i>Hololeion krameri</i> Kitam.	スイラン
143 (兵庫), 1607 (三重), 4494 (岡山2), 4881 (広島)	
<i>Hypochoeris radicata</i> L.	ブタナ
3181 (広島帰2), 3207 (広島帰2)	
<i>Inula salicina</i> L. var. <i>asiatica</i> Kitam.	カセンソウ
2732 (長野), 5081 (長野)	
<i>Ixeris chinensis</i> Nakai var. <i>strigosa</i> Ohwi	タカサゴソウ
578 (広島)	
<i>Ixeris debilis</i> A. Gray	オオジシバリ (ツルニガナ)
1776 (広島), 5197 (千葉)	
<i>Ixeris dentata</i> Nakai	ニガナ
1765 (広島), 4924 (千葉), 5780 (長野2), 5800 (長野)	
<i>Ixeris dentata</i> Nakai form. <i>albida</i> Kitam.	シロニガナ
1827 (広島), 5799 (長野2)	
<i>Ixeris dentata</i> Nakai form. <i>partita</i> Kitam.	キレバニガナ
5355 (静岡)	
<i>Ixeris dentata</i> Nakai var. <i>albiflora</i> Nakai	シロバナハナニガナ
3225 (広島2), 4716 (広島), 4732 (広島)	
<i>Ixeris dentata</i> Nakai var. <i>albiflora</i> Nakai form. <i>amp-</i>	オオバニガナ (ハナニガナ)
<i>lifolia</i> Hiyama	
3227 (広島), 3924 (広島), 3980? (広島), 4017 (広島)	
<i>Ixeris polycephala</i> Cass.	ノニガナ
1222 (広島)	
<i>Ixeris stolonifera</i> A. Gray	イワニガナ (ジシバリ)
1768 (広島), 5348 (静岡)	
<i>Kalimeris pinnatifida</i> Kitam.	ユウガギク
4874 (岡山), 5142 (長野2), 5144 (長野), 5156 (長野2)	
<i>Kalimeris pseudoyomena</i> Kitam.	カントウヨメナ
2106 (千葉), 5868 (茨城)	
<i>Kalimeris yomena</i> Kitam.	ヨメナ
466 (広島), 1966 (広島), 2888 (広島)	
<i>Lactuca indica</i> L.	アキノノゲシ
132 (兵庫), 1971 (広島)	
<i>Lactuca indica</i> L. form. <i>indivisa</i> Hara	ホソバアキノノゲシ
744 (広島), 1972 (広島)	
<i>Lactuca indica</i> L. var. <i>dracoglossa</i> Kitam.	リュウゼツサイ
2024 (広島逸)	
<i>Lactuca raddeana</i> Maxim. var. <i>elata</i> Kitam.	ヤマニガナ
1312 (広島), 1447 (広島), 5923 (長野2), 5933 (長野2)	
<i>Lactuca sororia</i> Miq.	ムラサキニガナ
616 (島根), 2763 (広島2), 4111 (広島), 4159 (岡山)	
<i>Lactuca sororia</i> Miq. form. <i>pilipes</i> Sugim.	ケムラサキニガナ
2453 (広島2), 2498 (広島2), 5051 (京都2)	



<i>Lactuca triangulata</i> Maxim. 5930 (長野)	ミヤマアキノノゲシ
<i>Lapsana apogonoides</i> Maxim. 1225 (広島)	タビラコ (コオニタビラコ)
<i>Lapsana humilis</i> Mak. 317 (広島), 2404 (広島)	ヤブタビラコ
<i>Leibnitzia anandria</i> Turcz. 1718 (広島), 4506 (広島2), 4566 (広島)	センボンヤリ
<i>Leontopodium japonicum</i> Miq. 5927 (長野2), 5931 (長野2)	ウスユキソウ
<i>Ligularia dentata</i> Hara 2731 (長野), 5977 (長野)	マルバダケブキ
<i>Ligularia fischeri</i> Turcz. 988 (京都), 3474 (広島), 3499 (広島4), 4358 (広島), 5947 (長野)	オタカラコウ
<i>Ligularia japonica</i> Less. 1307 (広島), 4108 (広島3)	ハンカイソウ
<i>Ligularia stenocephala</i> Matsum. et Koidz. 5085 (長野), 5967 (長野)	メタカラコウ
<i>Paraixeris denticulata</i> Nakai 172 (兵庫), 1684 (広島), 2262 (広島), 4623 (広島2), 5154 (長野)	ヤクシソウ
<i>Paraixeris denticulata</i> Nakai form. <i>pallescens</i> Mo- miyama et Tsuyama 2934 (広島)	ウスイロヤクシソウ
<i>Paraixeris denticulata</i> Nakai form. <i>pinnatifida</i> Nakai 2033 (広島), 2143 (広島), 2706 (広島), 2855 (広島)	ハナヤクシソウ
<i>Pertya robusta</i> Mak. 3498 (広島2), 4825 (広島2), 5988 (千葉)	カシワバハグマ
<i>Pertya scandens</i> Sch. Bip. 161 (兵庫), 175 (兵庫), 2224 (広島), 2854 (広島), 4569 (広島), 4619 (広島)	コウヤボウキ
<i>Petasites japonicus</i> Maxim. 515 (静岡), 1693 (広島), 2243 (広島), 4625 (広島)	フキ
<i>Picris hieracioides</i> L. subsp. <i>japonica</i> Krylov 473 (広島), 1673 (広島), 4725 (広島2), 5501 (長野), 5660 (千葉2)	コウゾリナ
<i>Rhynchospermum verticillatum</i> Reinw. 102 (兵庫), 2553 (広島), 2772 (広島), 4424 (岡山), 5121 (京都)	シュウブンソウ
<i>Rudbeckia hirta</i> L. var. <i>sericea</i> Fern. 5088 (長野逸), 5523 (長野逸), 5524 (長野逸)	キヌガサギク (アラゲハンゴンソウ)
<i>Rudbeckia laciniata</i> L. 5098 (長野逸)	オオハンゴンソウ
<i>Rudbeckia laciniata</i> L. var. <i>hortensis</i> Bailey 1963 (広島逸), 4249 (広島逸2), 4730 (広島逸), 4804 (広島逸), 4858 (広島逸), 5104 (長野逸), 5984 (長野逸)	ハナガサギク
<i>Saussurea gracilis</i> Maxim. 1554 (鳥取)	ホクチアザミ
<i>Saussurea modesta</i> Kitam. 5148 (長野)	ネコヤマヒゴタイ (キリガミネトウヒレン)
<i>Saussurea pulchella</i> Fisch. 3626 (広島4)	ヒメヒゴタイ
<i>Saussurea tanakae</i> Fr. et Sav. 2736 (長野), 5149 (長野)	セイタカトウヒレン
<i>Senecio cannabifolia</i> Less.	ハンゴンソウ

- 2729 (長野), 5510 (長野)  
*Senecio flammeus* Turcz. subsp. *glabratus* Kitam. コウリンカ  
 5094 (長野)  
*Senecio integrifolius* Clairv. subsp. *fauriei* Kitam. オカオグルマ  
 546 (広島), 3854 (広島), 3894 (広島), 3948 (広島2)  
*Senecio nemorensis* L. subsp. *fuchsii* Durand キオン  
 2739 (長野), 5096 (長野), 5482 (長野2), 6020 (長野2)  
*Senecio nikoensis* Miq. サワギク (ボロギク)  
 1637 (三重2), 4069 (広島2), 5794 (長野2)  
*Senecio pierotii* Miq. サワオグルマ  
 268 (広島)  
*Senecio vulgaris* L. ノボロギク  
 594 (広島帰), 1809 (広島帰), 5188 (千葉帰2), 5217 (千葉帰)  
*Serratula coronata* L. subsp. *insularis* Kitam. タムラソウ  
 186 (兵庫), 951 (広島), 2720 (長野), 3597 (広島2), 5541 (長野), 6014 (長野2)  
*Siegesbeckia glabrescens* Mak. コメナモミ  
 149 (兵庫), 2799 (広島), 2834 (広島), 5176 (京都)  
*Siegesbeckia pubescens* Mak. メナモミ  
 158 (兵庫), 2833 (広島), 3615 (広島), 5173 (京都)  
*Solidago altissima* L. セイタカアワダチソウ  
 188 (兵庫帰), 2112 (広島帰), 4594 (広島帰), 4596 (広島帰), 4598 (広島帰), 4599 (岡山帰),  
 5612 (千葉帰)  
*Solidago gigantea* Ait. var. *leiophylla* Fern. オオアワダチソウ  
 650 (広島逸), 3342 (広島逸2), 5521 (長野逸)  
*Solidago virgaurea* L. subsp. *asiatica* Kitam. アキノキリンソウ  
 181 (兵庫), 1561 (鳥取), 2113 (広島), 4565 (広島2), 5131 (長野)  
*Sonchus asper* L. オニノゲシ  
 789 (京都帰), 1755 (広島帰), 5204 (千葉帰2)  
*Sonchus oleraceus* L. ノゲシ (ハルノノゲシ)  
 66 (兵庫), 1760 (広島), 1807 (広島), 3810 (広島), 4968 (千葉), 5203 (千葉)  
*Syneilesis palmata* Maxim. ヤブレガサ  
 2518 (広島2), 4143 (広島2), 4583 (広島), 5086 (長野2), 5450 (長野2)  
*Synurus palmatopinnatifidus* Kitam. キクバヤマボクチ  
 160 (兵庫), 2861 (広島), 4571 (広島)  
*Synurus pungens* Kitam. オヤマボクチ  
 5542 (長野), 5549 (長野)  
*Taraxacum albidum* Dahlst. シロバナタンポポ (シロタンポポ)  
 828 (広島), 2991 (広島), 4618 (広島), 5195 (千葉2)  
*Taraxacum japonicum* Koidz. カンサイタンポポ  
 1224 (広島), 2208 (広島)  
*Taraxacum officinale* Weber セイヨウタンポポ  
 1699 (広島帰), 3250 (広島帰), 5190 (千葉帰2), 5290 (長野帰)  
*Vittadinia triloba* DC. ペラペラヨメナ  
 4114 (広島逸2)  
*Xanthium canadense* Mill. オオオナモミ  
 5594 (千葉帰)  
*Xanthium strumarium* L. オナモミ  
 123 (兵庫), 1672 (広島)  
*Youngia japonica* DC. オニタビラコ  
 1717 (広島), 1737 (広島), 3866 (広島), 4813 (広島), 5646 (千葉3)

## TYPHACEAE

Typha domingensis Pers.

1042 (広島), 1893 (広島), 5863 (千葉)

Typha latifolia L.

1858 (広島)

Typha orientalis Presl

4176 (広島3)

## ガマ科

ヒメガマ

ガマ

コガマ

## SPARGANIACEAE

Sparganium stoloniferum Buch. -Ham.

1292 (兵庫)

## ミクリ科

ミクリ

## POTAMOGETONACEAE

Potamogeton berchtoldii Fieber

739 (広島)

Potamogeton crispus L.

740 (広島), 2405 (広島), 4241 (広島)

Potamogeton distinctus A. Benn.

36 (兵庫), 2430 (広島), 2602 (広島2)

Potamogeton fryeri A. Benn.

3689 (広島2), 3981 (広島2), 4703 (広島)

Potamogeton maackianus A. Benn.

1127 (広島), 1174 (広島)

Potamogeton octandrus Poir.

2536 (広島), 2778 (広島), 4397 (広島)

Potamogeton octandrus Poir. var. miduhikimo Hara

1439 (広島)

## ヒルムシロ科

イトモ

エビモ

ヒルムシロ

フトヒルムシロ

センニンモ

ホソバミズヒキモ

ミズヒキモ

## NAJADACEAE

Najas minor All.

1126 (広島)

## イバラモ科

トリゲモ

## ALISMATACEAE

Alisma canaliculatum A. Br. et Bouché

952 (広島), 3457 (広島3), 3489 (広島)

Sagittaria aginashi Mak.

33 (兵庫), 3482 (山口3), 4155 (広島2)

Sagittaria pygmaea Miq.

4859 (広島)

Sagittaria trifolia L.

3536 (広島2), 4054 (広島), 5414 (千葉)

Sagittaria trifolia L. var. edulis Ohwi

2592 (広島逸)

## オモダカ科

ヘラオモダカ

アギナシ

ウリカワ

オモダカ

クワイ

## HYDROCHARITACEAE

Blyxa japonica Maxim.

729 (広島)

Hydrilla verticillata Royle

743 (広島), 4396 (広島)

Ottelia alismoides Pers.

3356 (広島)

Ottelia alismoides Pers. var. japonica Komar.

## ドチカガミ科

ヤナギスブタ

クロモ

オオミズオオバコ

ミズオオバコ

428 (福岡)	
<i>Vallisneria gigantea</i> Graebn.	セキショウモ
973 (広島)	
<b>GRAMINEAE</b>	<b>イネ科</b>
<i>Achnatherum pekinense</i> Ohwi	ハネガヤ
2742 (長野2), 5552 (長野2), 6015 (長野2)	
<i>Agropyron racemiferum</i> Koidz.	アオカモジグサ
1012 (広島), 4910 (千葉)	
<i>Agropyron racemiferum</i> Koidz. var. <i>japonense</i> Sugim.	タチカモジグサ
1812 (広島), 1813 (広島), 4029 (広島)	
<i>Agropyron tsukushiense</i> Ohwi var. <i>transiens</i> Ohwi	カモジグサ
551 (広島), 1815 (広島), 4049 (広島), 4901 (千葉), 5661 (千葉)	
<i>Agrostis alba</i> L.	コヌカグサ (レッドトップ)
1287 (兵庫婦), 2566 (広島婦), 2587 (広島婦), 3344 (広島婦2), 5741 (千葉婦2), 5784 (長野婦2), 5828 (長野婦), 5871 (茨城婦), 5881 (長野婦2)	
<i>Agrostis clavata</i> Trin.	ヤマスカボ
5805 (長野)	
<i>Agrostis clavata</i> Trin. subsp. <i>matsumurae</i> Tateoka	ヌカボ
334 (広島), 3116 (広島)	
<i>Agrostis nipponensis</i> Honda	ヒメコヌカグサ
569 (広島), 1372 (広島), 4709 (広島2)	
<i>Agrostis palustris</i> Huds.	ハイコヌカグサ (クリーピングベントグラス)
617 (島根逸)	
<i>Aira capillaris</i> Host	ヌカススキ
863 (広島)	
<i>Alopecurus aequalis</i> Sobol.	ノハラスズメノテッポウ
5665 (千葉婦)	
<i>Alopecurus aequalis</i> Sobol. var. <i>amurensis</i> Ohwi	スズメノテッポウ
260 (広島)	
<i>Alopecurus japonicus</i> Trin.	セトガヤ
1757 (広島)	
<i>Andropogon brevifolius</i> Sw.	ウシクサ
488 (広島), 3488 (広島2)	
<i>Anthoxanthum odoratum</i> L.	ハルガヤ (スイートバーナルグラス)
558 (広島婦), 3169 (岡山婦2), 3947 (広島婦), 5629 (千葉婦), 5830 (長野婦2)	
<i>Arrhenatherum elatius</i> Presl	オオカニツリ (トールオートグラス)
571 (広島栽)	
<i>Arthraxon hispidus</i> Mak.	コブナグサ
474 (広島)	
<i>Arundinella hirta</i> Tanaka	アラゲトダシバ (ケトダシバ)
76 (兵庫), 460 (広島), 745 (広島), 2610 (広島)	
<i>Arundinella hirta</i> Tanaka form. <i>ciliata</i> Sugim.	ウスゲトダシバ
437 (広島), 438 (広島), 3404 (広島), 3405 (広島2), 4382 (広島)	
<i>Asperella longearistata</i> Ohwi	アズマガヤ
1268 (広島), 3084 (広島), 3960 (広島), 4031 (広島)	
<i>Avena fatua</i> L.	カラスムギ (チャヒキグサ)
1010 (広島婦), 5224 (千葉婦)	
<i>Avena fatua</i> L. var. <i>glabrata</i> Peterm.	コカラスムギ
543 (広島婦), 3863 (広島婦), 4667 (広島婦2)	

- Avena sativa* L. マカラスムギ (オートムギ, エンバク)  
703 (広島栽)
- Beckmannia syzigachne* Fern. subsp. *baicalensis* カズノコグサ (ミノゴメ)  
Koyama et Kawano
- 540 (広島)
- Bothriochloa parviflora* Ohwi ヒメアブラススキ  
490 (広島)
- Brachyelytrum japonicum* Hack. コウヤザサ  
1088 (広島), 1425 (広島), 2759 (広島), 4133 (広島)
- Brachypodium sylvaticum* Beauv. エゾヤマカモジグサ  
687 (広島), 2927 (広島), 3389 (広島), 5971 (長野)
- Brachypodium sylvaticum* Beauv. var. *miserum* ヤマカモジグサ  
Koidz.  
755 (広島), 2475 (広島), 3364 (広島), 4102 (広島), 4846 (広島)
- Briza maxima* L. コバンソウ  
788 (京都帰), 4778 (広島帰)
- Briza minor* L. ヒメコバンソウ  
339 (広島帰)
- Bromus catharticus* Vahl イヌムギ (レスクグラス)  
554 (広島帰), 3870 (広島帰), 3874 (広島帰), 4747 (広島帰), 4767 (広島帰), 4773 (広島帰),  
4919 (千葉帰), 5201 (千葉帰)
- Bromus inermis* Leyss. コスズメノチャヒキ (スームスブロームグラス)  
706 (広島栽), 5504 (長野帰)
- Bromus japonicus* Thunb. スズメノチャヒキ  
574 (広島), 3869 (広島2), 4956 (千葉), 5669 (千葉)
- Bromus remotiflorus* Ohwi キツネガヤ  
605 (広島), 5732 (千葉), 5769 (千葉2), 5921 (長野2)
- Bromus rigidus* Roth. オオキツネガヤ (ヒゲナガスズメノチャヒキ)  
4657 (広島帰)
- Bromus secalinus* L. カラスノチャヒキ (マウンテンブロームグラス)  
707 (広島栽)
- Brylkinia schmidtii* Ohwi ホガエリガヤ  
3203 (広島2), 5910 (山梨)
- Calamagrostis arundinacea* Roth var. *brachytricha* ノガリヤス  
Hack.  
167 (兵庫), 2811 (広島), 2894 (広島), 4505 (広島), 4570 (広島), 5602 (千葉), 6013 (長野),  
6022 (長野)
- Calamagrostis epigeios* Roth ヤマアワ  
1587 (三重), 5474 (長野), 5763 (千葉2)
- Calamagrostis gigas* Ohwi オニノガリヤス  
5539 (長野), 5829 (長野)
- Calamagrostis hakonensis* Fr. et Sav. ヒメノガリヤス  
1488 (鳥取), 5946 (長野2), 5978 (長野), 6023 (長野)
- Chloris gayana* Kunth アフリカヒゲシバ (ローズグラス)  
3526 (広島栽2)
- Chloris radiata* Sw. ヒゲシバ (コウセンガヤ)  
243 (静岡帰)
- Coelachne japonica* Hack. ヒナザサ  
147 (兵庫), 1141 (広島)

- Coix lacryma-jobi* L. ジュズダマ  
 435 (福岡帰), 1958 (広島帰)  
*Cortaderia dioica* Speg. シロガネヨシ  
 4444 (広島栽? 2)  
*Cymbopogon tortilis* Hitchc. var. *goeringii* Hand. - オガルカヤ (カルカヤ)  
 Mazz.  
 121 (兵庫), 2712 (広島), 2786 (広島)  
*Cynodon dactylon* Pers. ギョウギシバ  
 497 (広島), 3648 (広島)  
*Dactylis glomerata* L. カモガヤ (オーチャードグラス)  
 580 (広島帰), 2395 (千葉帰), 3919 (広島帰), 3923 (広島帰), 3937 (広島帰), 4692 (広島帰),  
 4696 (広島帰), 4701 (広島帰), 4707 (広島帰), 4713 (広島帰), 4722 (広島帰), 4728 (広島帰2),  
 4918 (千葉帰), 5007 (千葉帰), 5839 (長野帰)  
*Diarrhena japonica* Fr. et Sav. タツノヒゲ  
 1193 (広島), 3607 (広島), 4237 (広島), 4270 (広島), 5893 (長野2), 5915 (長野)  
*Digitaria adscendens* Henry メヒシバ  
 382 (広島), 648 (広島), 5989 (茨城)  
*Digitaria timorensis* Balansa コメヒシバ  
 646 (広島帰), 4860 (広島帰3)  
*Digitaria violacea* Link アキメヒシバ  
 475 (広島), 2808 (広島), 3406 (広島2)  
*Digitaria violacea* Link form. *intersita* T. Koyama ウスゲアキメヒシバ  
 1183 (広島)  
*Digitaria violacea* Link form. *lasiophylla* Hiyama アラゲアキメヒシバ  
 1182 (広島)  
*Dimeria ornithopoda* Trin. var. *tenera* Hack. カリマタガヤ  
 1152 (広島), 3590 (広島)  
*Eccoilopus cotulifer* A. Camus アブラススキ  
 2002 (広島), 4456 (広島2), 5175 (京都), 5606 (千葉), 6009 (千葉)  
*Echinochloa crus-galli* Beauv. イヌビエ (ノビエ)  
 639 (広島), 640 (広島), 641 (広島, ケイヌビエ), 4192 (広島, ケイヌビエ), 5544 (長野), 6008  
 (茨城, ケイヌビエ)  
*Echinochloa crus-galli* Beauv. var. *formosensis* Ohwi ヒメタイヌビエ  
 647 (広島), 665 (広島), 693 (広島2, イヌビエとの中間型)  
*Echinochloa crus-galli* Beauv. var. *oryzicola* Ohwi タイヌビエ  
 666 (広島), 692 (広島)  
*Echinochloa crus-galli* Beauv. var. *praticola* Ohwi ヒメイヌビエ  
 638 (広島), 417 (広島), 5415 (千葉), 5484 (長野2)  
*Eleusine indica* Gaertn. オヒシバ (チカラグサ)  
 399 (広島), 6001 (茨城)  
*Eragrostis cilianensis* Link スズメガヤ  
 415 (広島帰)  
*Eragrostis curvula* Nees シナダレスズメガヤ (ウィーピングラブグラス)  
 599 (広島栽), 4367 (広島帰), 4700 (広島帰), 5743 (千葉帰)  
*Eragrostis ferruginea* Beauv. カゼクサ  
 469 (広島), 4616 (広島)  
*Eragrostis japonica* Trin. コゴメカゼクサ  
 689 (広島)  
*Eragrostis multicaulis* Steud. ニワホコリ  
 602 (広島), 5410 (千葉)  
*Eragrostis multispicula* Kitag. オオニワホコリ

- 721 (広島帰?)  
*Eragrostis poaeoides* Beauv. コスズメガヤ  
 1914 (神奈川帰), 1928 (岡山帰), 2594 (広島帰), 4190 (広島帰 2)  
*Eragrostis* sp. カゼクサ属の 1 種  
 3491 (岡山帰 2)  
*Eremochloa ophiuroides* Hack. チャボウシノシッペイ  
 4866 (山口逸)  
*Eriochloa villosa* Kunth. ナルコビエ  
 40 (兵庫), 1960 (広島)  
*Eularia quadrinervis* O. Kuntze ウンヌケモドキ (コカリヤス)  
 1166 (広島), 1668 (広島)  
*Festuca elatior* L. ヒロハノウシノケグサ (メドウフェスク)  
 709 (広島栽)  
*Festuca elatior* L. subsp. *arundinacea* Hack. オニウシノケグサ (トールフェスク)  
 342 (広島帰), 708 (広島栽), 3864 (広島帰), 3876 (広島帰), 3881 (広島帰), 3920 (広島帰),  
 4687? (広島帰, 交雑?), 4693 (広島帰 2), 4695 (広島帰 2), 4697 (広島帰 2), 4702 (広島帰 2),  
 4706 (広島帰 2), 4708 (広島帰 2), 4712 (広島帰 2), 4715 (広島帰 2), 4721 (広島帰 2), 4727  
 (広島帰 2), 4905 (千葉帰), 5826 (長野帰)  
*Festuca japonica* Mak. ヤマトボンガラ  
 3904 (広島), 5714 (長野), 5790 (長野)  
*Festuca myuros* L. ナギナタガヤ  
 592 (広島帰), 5737 (茨城帰)  
*Festuca ovina* L. ウシノケグサ  
 5846 (長野)  
*Festuca ovina* L. var. *duriuscula* Koch コウライウシノケグサ  
 3211 (広島 2), 3275 (広島)  
*Festuca parvigluma* Steud. トボンガラ  
 316 (広島), 5650 (千葉), 5781 (長野 2)  
*Festuca rubra* L. オオウシノケグサ (レッドフェスク)  
 5406 (長野帰), 5798 (長野帰 2)  
*Festuca* sp. ウシノケグサ属の 1 種  
 3886 (広島帰, オニウシノケグサ×ヒロハノウシノケグサ?)  
*Glyceria acutiflora* Torr. subsp. *japonica* T. Koyama ムツオレグサ (ミノゴメ)  
 et Kawano  
 576 (広島), 4985 (千葉)  
*Glyceria ischyronura* Steud. ドジョウツナギ  
 328 (広島), 3149 (広島 2)  
*Hemarthria sibirica* Ohwi ウシノシッペイ  
 406 (広島), 1909 (千葉)  
*Hierochloa odorata* Beauv. subsp. *pubescens* Hara コウボウ  
 5300 (長野)  
*Holcus lanata* L. シラゲガヤ (ベルベットグラス)  
 3096 (広島帰 2), 3274 (広島帰 2), 4724 (広島帰 2), 5745 (千葉帰 2)  
*Imperata cylindrica* Beauv. var. *koenigii* Durand et Schinz チガヤ  
 345 (広島), 3975 (広島)  
*Imperata cylindrica* Beauv. var. *koenigii* Durand et Schinz form. *pallida* Ohwi ケナシチガヤ  
 5231 (千葉)  
*Isachne globosa* O. Kuntze チゴザサ  
 378 (広島), 3281 (広島 2), 3381 (広島), 5862 (千葉)  
*Isachne nipponensis* Ohwi ハイチゴザサ

- 106 (兵庫), 4568 (広島2)  
*Ischaemum antheophoroides* Miq. ツクシケカモノハシ  
 2909 (広島), 4258 (広島)  
*Ischaemum antheophoroides* Miq. form. *eristachyum* ケカモノハシ  
 Honda  
 2911 (広島2)  
*Ischaemum aristatum* L. var. *glaucum* T. Koyama カモノハシ  
 14 (兵庫), 2531 (広島2), 3401 (広島2), 4380 (広島)  
*Kengia hackelii* Packer チョウセンガリヤス  
 487 (広島), 2882 (広島)  
*Koeleria cristata* Pers. ミノボロ  
 587 (広島)  
*Leersia japonica* Mak. アシカキ  
 908 (広島), 3286 (広島)  
*Leersia sayanuka* Ohwi サヤヌカグサ  
 1176 (広島), 1685 (広島), 2753 (広島)  
*Leptochloa chinensis* Nees アゼガヤ  
 68 (兵庫), 2653 (広島2)  
*Lolium multiflorum* Lam. ネズミムギ (イタリアンライグラス)  
 572 (広島栽), 2417 (広島婦), 3035 (広島婦), 3996 (広島婦), 4047 (広島婦), 4694 (広島婦2),  
 4691 (広島婦), 4699 (広島婦)  
*Lolium multiflorum* Lam. form. *ramosum* Guss. エダウチネズミムギ  
 4771 (広島婦)  
*Lolium perenne* L. ホソムギ (ペレニアルライグラス)  
 573 (広島栽), 3343 (広島婦2), 4048 (広島婦)  
*Lophatherum gracile* Brongn. ササクサ  
 50 (兵庫), 2505 (広島), 3589 (広島2), 5058 (京都2)  
*Melica nutans* L. コメガヤ  
 536 (広島), 2319 (広島), 3818 (広島), 3822 (広島), 5324 (長野)  
*Melica onoei* Fr. et Sav. ミチシバ (ハナビガヤ)  
 679 (広島), 1996 (広島)  
*Microstegium japonicum* Koidz. ササガヤ  
 495 (広島), 2928 (広島)  
*Microstegium vimineum* A. Camus ヒメアシボン (ヤブガヤ)  
 749 (島根), 5605 (千葉)  
*Microstegium vimineum* A. Camus form. *polystachyum* T. Koyama アシボン  
 478 (広島), 2929 (広島2), 4880 (広島2)  
*Milium effusum* L. イブキヌカボ  
 3909 (広島2), 5695 (長野), 5697 (長野2), 5712 (長野3)  
*Miscanthus floridulus* Warb. トキワススキ  
 633 (広島逸), 3349 (広島逸)  
*Miscanthus sacchariflorus* Benth. オギ  
 1565 (広島2), 3669 (広島2)  
*Miscanthus sinensis* Anderss. ススキ (カヤ)  
 472 (広島), 4344 (広島), 4457 (広島2), 5526 (長野)  
*Molinia japonica* Hack. ノマガヤ  
 1062 (広島), 3382 (広島2), 4501 (広島), 5577 (長野), 5980 (長野2)  
*Muhlenbergia hakonensis* Mak. タチネズミガヤ  
 2810 (広島2), 3516 (広島2)  
*Muhlenbergia japonica* Steud. ネズミガヤ  
 969 (広島)



- Muhlenbergia longistolon* Ohwi  
 4282 (広島), 4348 (広島) オオネズミガヤ  
*Muhlenbergia ramosa* Mak.  
 5031 (千葉) キダチネズミガヤ  
*Oplismenus undulatifolius* Roem. et Schult.  
 673 (広島), 1997 (広島), 5601 (千葉) チヂミザサ (ケチヂミザサ)  
*Oplismenus undulatifolius* Roem. et Schult. var. *ja-*  
*ponicus* Koidz.  
 491 (広島), 493 (広島), 1669 (広島), 2005 (広島), 4439 (広島), 5464 (千葉) コチヂミザサ (チヂミザサ)  
*Panicum bisulcatum* Thunb.  
 457 (広島), 971 (広島), 3643 (広島2), 5585 (千葉) ヌカキビ  
*Panicum dichotomiflorum* Michx.  
 3485 (広島婦2), 4464 (広島婦3), 5991 (茨城婦) オオクサキビ  
*Panicum repens* L.  
 3373 (広島栽3), 3525 (広島栽2) ハイキビ  
*Panicum* sp.  
 4300 (島根栽2, 学名要調査) グリーンパニック  
*Paspalum dilatatum* Poir.  
 1857 (広島婦), 4863 (島根婦), 5428 (千葉婦) シマスズメノヒエ (ダリスグラス)  
*Paspalum distichum* L.  
 413 (広島婦), 3549 (広島婦), 4266 (広島婦) カリマタスズメノヒエ (キシュウスズメノヒエ)  
*Paspalum notatum* Flügge  
 2597 (広島婦), 2652 (広島婦) アメリカスズメノヒエ (バヒアグラス)  
*Paspalum thunbergii* Kunth  
 77 (兵庫), 2567 (広島), 4385 (広島), 4597 (広島) スズメノヒエ  
*Pennisetum alopecuroides* Spreng.  
 468 (広島), 4400 (広島), 4504 (広島), 5030 (千葉) チカラシバ  
*Pennisetum alopecuroides* Spreng. form. *viridescens* Ohwi  
 492 (広島) アオチカラシバ  
*Phalaris arundinacea* L.  
 586 (広島栽, シマガヤ, チグサ, リボングラス), 591 (広島), 4772 (広島), 4921 (千葉), 5432 (長野), 5825 (長野2) クサヨシ  
*Phalaris canariensis* L.  
 710 (広島栽), 2419 (広島婦2), 5363 (千葉婦) ヤリクサヨシ (カナリークサヨシ, ハーディンググラス)  
*Phleum pratense* L.  
 613 (島根栽), 2546 (広島婦), 2679 (広島婦), 4079 (広島婦), 4171 (広島婦), 5833 (長野婦) オオアワガエリ (チモシー)  
*Phragmites communis* Trin.  
 476 (広島), 1089 (広島), 5540 (長野), 6002 (茨城2) ヨシ (アシ)  
*Phragmites japonica* Steud.  
 504 (広島), 4353 (広島), 5938 (長野) ツルヨシ  
*Phragmites karka* Trin.  
 750 (島根), 2599 (広島) セイタカヨシ (セイコノヨシ)  
*Phyllostachys bambusoides* Sieb. et Zucc.  
 2178 (広島), 2473? (広島), 2516 (広島), 2526 (広島) マダケ  
*Phyllostachys heterocycla* Matsum. form. *pubescens* Muroi  
 1903 (広島栽), 1926 (静岡栽), 2175 (広島栽?), 2421 (広島栽?) モウソウチク  
*Phyllostachys nigra* Munro var. *henonis* Stapf.  
 1927 (静岡栽) ハチク

- Pleioblastus chino* Mak. アズマネザサ  
4954 (千葉), 4980 (千葉), 4981 (千葉), 5226 (千葉)
- Pleioblastus distichus* Muroi et H. Okamura var. *glaber* Sugim. ネザサ  
1575 (三重), 1625 (三重), 2513 (広島2)
- Pleioblastus fortunei* Nakai form. *pubescens* Muroi ケネザサ  
1814 (広島), 1876 (広島), 2541 (広島2)
- Pleioblastus simonii* Nakai メダケ  
2158 (広島)
- Poa acroleuca* Steud. ミゾイチゴツナギ  
336 (広島), 5202 (千葉)
- Poa annua* L. スズメノカタビラ  
270 (広島), 4952 (千葉), 4966 (千葉), 5222 (千葉)
- Poa hisauchii* Honda ヤマミゾイチゴツナギ  
2351 (広島), 5693 (長野)
- Poa matsumurae* Hack. イトイチゴツナギ  
5785 (長野)
- Poa nipponica* Koidz. オオイチゴツナギ (カラスノカタビラ)  
548 (広島), 2326 (広島), 5657 (茨城)
- Poa palustris* L. ヌマイチゴツナギ  
5831 (長野帰2), 5857 (長野帰)
- Poa pratensis* L. ナガハグサ (ケンタッキーブルーグラス)  
570 (広島帰), 705 (広島栽), 4957 (千葉帰), 5373 (長野帰)
- Poa sphondylodes* Trin. イチゴツナギ  
327 (広島), 581 (広島), 2416 (広島), 3921 (広島), 5842 (長野2)
- Poa trivialis* L. オオスズメノカタビラ  
5832 (長野帰), 5843 (長野帰)
- Poa viridula* Palib. アオイチゴツナギ  
5771 (千葉2)
- Poa* sp. イチゴツナギ属の1種  
5463 (長野)
- Polypogon fugax* Steud. ヒエガエリ  
347 (広島), 2331 (広島), 4053 (広島), 5334 (千葉)
- Polypogon monspeliensis* Desf. ハマヒエガエリ  
346 (広島)
- Pseudoraphis ukishiba* Ohwi ウキシバ  
404 (広島), 2618 (広島)
- Pseudosasa japonica* Mak. ヤダケ  
2159 (広島), 4662 (広島)
- Sacciolepis indica* Chase ハイヌメリ  
116 (兵庫), 2777 (広島), 2910 (広島2), 3582 (広島)
- Sacciolepis indica* Chase var. *oryzetora* Ohwi スメリグサ  
3620 (広島3)
- Sasa borealis* Mak. スズ (スズダケ)  
2202 (広島), 2276 (広島)
- Sasa gracillima* Nakai ウンゼンザサ  
2186 (広島2), 2195 (広島), 3001 (広島), 3239 (広島3), 4635 (広島)
- Sasa nipponica* Mak. ミヤコザサ  
1889 (広島2), 5824 (長野3)
- Sasa palmata* Nakai チマキザサ  
2820 (広島2, 斑入り品), 2995 (広島)
- Sasa tsuboiana* Mak. イブキザサ

- 2953 (広島 2)  
*Sasa veitchii* Rehd. var. *hirsuta* S. Suzuki チュウゴクザサ  
 2815 (広島, 要再検), 2873 (広島), 3698 (広島 3), 4646 (広島 2)  
*Sasa* sp. クマザサ属の 1 種  
 3699 (広島)  
*Sasa* sp.? クマザサ属? の 1 種  
 2819 (広島 2, 幼株)  
*Secale cereale* L. ライムギ  
 704 (広島栽)  
*Setaria faberii* Herrm. アキノエノコロ  
 5423 (千葉)  
*Setaria faberii* Herrm. form. *calvescens* Hiyama ケナシアキノエノコロ  
 604 (広島), 4328 (広島), 4337 (広島), 4354 (広島), 4370 (広島)  
*Setaria faberii* Herrm. form. *virens* T. Koyama ミドリアキノエノコロ  
 634 (島根), 1848 (広島)  
*Setaria glauca* Beauv. キンエノコロ  
 407 (広島), 949 (広島), 1967 (広島), 4381 (広島)  
*Setaria pallide-fusca* Stapf et C. E. Hubb. コツブキンエノコロ  
 948 (広島)  
*Setaria palmifolia* Stapf ササキビ  
 4119 (広島 2)  
*Setaria* × *pyncocoma* Henr. オオエノコロ  
 588 (広島), 632 (広島), 1854 (広島), 1855 (広島), 1874 (広島), 4052 (広島), 4112 (広島),  
 4295 (広島), 4818 (京都), 5416 (千葉 2), 5425 (千葉), 5867 (千葉 2)  
*Setaria viridis* Beauv. エノコログサ  
 902 (広島), 1842 (広島 2), 2677 (広島), 4799 (広島, 奇形), 5413 (千葉)  
*Setaria viridis* Beauv. form. *misera* Honda ムラサキエノコロ  
 244 (静岡), 1835 (広島), 2027 (広島), 2100 (千葉), 4610 (広島)  
*Setaria viridis* Beauv. var. *pachystachys* Mak. et ハマエノコロ  
 Nemoto  
 762 (福井), 4847 (広島 2)  
*Setaria viridis* Beauv. var. *pachystachys* Mak. et ムラサキハマエノコロ  
 Nemoto form. *rufescens* Honda  
 761 (福井)  
*Shibataea kumasaca* Mak. オカメザサ  
 2204 (広島), 2907 (広島 2), 4891 (広島), 4943 (山梨栽?)  
*Sorghum halepense* Pers. セイバンモロコシ  
 982 (京都帰), 1990 (広島帰), 4595 (広島帰), 4611 (広島帰)  
*Sorghum halepense* Pers. form. *muticum* C. E. Hubb. ヒメモロコシ  
 2579 (広島帰), 5424 (千葉帰), 5528 (千葉帰 2)  
*Sorghum nitidum* Pers. var. *dichroandrum* Ohwi モロコシガヤ  
 629 (広島), 1898 (広島), 2912 (広島 2)  
*Sorghum sudanense* Stapf スーダンモロコシ (スーダングラス)  
 637 (島根栽)  
*Spodiopogon sibiricus* Trin. オオアブラススキ  
 909 (広島), 1995 (広島), 2908 (広島), 5471 (長野), 5981 (長野 2)  
*Sporobolus fertilis* Clayt. ネズミノオ  
 471 (広島)  
*Stenotaphrum secundatum* O. Kuntze イヌシバ (セントオーガスチングラス)  
 3523 (広島栽 2)  
*Themeda japonica* C. Tanaka メガルカヤ (カルカヤ)  
 133 (兵庫), 2889 (広島)

<i>Trisetum bifidum</i> Ohwi 333 (広島)	カニツリグサ
<i>Zizania latifolia</i> Turcz. 397 (広島), 3638 (広島), 4265 (広島), 5588 (千葉2)	マコモ
<i>Zoysia japonica</i> Steud. 3354 (広島2)	シバ
<i>Zoysia macrostachya</i> Fr. et Sav. 3403 (広島2)	オニシバ
<b>CYPERACEAE</b>	
<i>Bulbostylis barbata</i> Kunth 442 (広島), 2829 (鳥取)	カヤツリグサ科 ハタガヤ
<i>Bulbostylis densa</i> Hand. -Mazz. 3490 (広島2), 3588 (広島)	イトハナビテンツキ
<i>Carex arenicola</i> Fr. Schm. 1629 (三重2)	クロカワズスゲ
<i>Carex biwensis</i> Franch. 1004 (広島), 3842 (広島), 3847 (広島), 3983 (広島)	マツバスゲ
<i>Carex blepharicarpa</i> Franch. 3047 (広島2), 3892 (広島2)	ショウジョウスゲ
<i>Carex capillacea</i> Boott 2235 (広島), 5371 (長野)	ハリガネスゲ
<i>Carex capricornis</i> Meinsh. 5744 (千葉2), 5749 (千葉3)	ジョウロウスゲ
<i>Carex ciliatmarginata</i> Nakai 2121 (広島)	ケタガネソウ
<i>Carex conica</i> Boott form. <i>rubens</i> Kükenth. 1254 (広島)	ベニカンスゲ
<i>Carex curvicolis</i> Fr. et Sav. 1531 (広島2), 2341 (広島), 2986 (広島2), 5671 (山梨)	ナルコスゲ
<i>Carex dickinsii</i> Fr. et Sav. 1315 (広島), 3337 (広島2)	オニスゲ
<i>Carex dimorpholepis</i> Steud. 331 (広島), 1005 (広島), 5329 (千葉), 5742 (千葉2)	アゼナルコ
<i>Carex dispalata</i> Boott 784 (京都), 1532 (広島2), 3270 (広島2), 3935 (広島), 3985 (広島)	カサスゲ
<i>Carex dissitiflora</i> Franch. 3129 (広島2)	ミヤマジュズスゲ
<i>Carex dolichostachya</i> Hayata var. <i>glaberrima</i> T. Koyama form. <i>multiflora</i> Sugim. 2349 (広島), 3009 (広島2)	ミヤマカンスゲ
<i>Carex doniana</i> Spreng. 1457 (鳥取), 2327 (広島), 3153 (広島2)	シラスゲ
<i>Carex duvaliana</i> Fr. et Sav. 3003 (広島), 3128 (広島2)	ケスゲ
<i>Carex fedia</i> Nees var. <i>miyabei</i> T. Koyama 3938 (広島), 5698 (長野)	ビロードスゲ
<i>Carex fernaldiana</i> Lév. et Van't. 2346 (広島), 5676 (山梨2)	イトスゲ
<i>Carex filipes</i> Fr. et Sav. 3002 (広島)	タマツリスゲ
<i>Carex foliosissima</i> Fr. Schm. var. <i>latissima</i> Akiyama	ハバビロスゲ

- 3907 (広島3), 4670 (広島), 4789 (広島2)  
*Carex forficula* Fr. et Sav. タニガワスゲ  
 5387 (長野), 5672 (山梨2), 5704 (長野), 5786 (長野2)  
*Carex gibba* Wahl. マスクサ  
 1259 (広島), 2432 (広島), 2626 (広島), 3150 (広島2), 4101 (広島2), 5733 (千葉)  
*Carex heterolepis* Bunge ヤマアゼスゲ  
 1023 (広島), 3052 (広島2), 3073 (広島2), 3123 (広島2)  
*Carex incisa* Boott カワラスゲ  
 1618 (三重), 3130 (広島2), 5681 (山梨)  
*Carex ischnostachya* Steud. ジュズスゲ  
 1636 (三重2), 1643 (三重), 3218 (広島2), 3308 (広島), 4806 (広島2), 4817 (広島2)  
*Carex ischnostachya* Steud. var. *fastigiata* T. オキナワジュズスゲ  
 Koyama  
 5341 (静岡)  
*Carex japonica* Thunb. ヒゴクサ  
 1365 (島根), 3065 (広島2), 3066 (広島2), 3086 (広島), 3927 (広島2), 5345 (静岡)  
*Carex lanceolata* Boott ヒカゲスゲ  
 1229 (広島), 1256 (広島), 2332 (広島), 2401 (広島), 2425 (広島), 5640 (長野), 5685 (長野3)  
*Carex laticeps* Clarke オオムギスゲ  
 1252 (広島), 2967 (広島2), 3918 (広島2), 4647 (広島2)  
*Carex lenta* D. Don ナキリスゲ  
 962 (広島), 1106 (広島), 2769 (広島), 2816 (広島), 2845 (広島), 3647 (広島)  
*Carex leucochlora* Bunge アオスゲ  
 1230 (広島), 1240 (広島), 2323 (広島), 4648 (広島), 5648 (千葉)  
*Carex leucochlora* Bunge var. *filiculmis* Kitag. イトアオスゲ  
 5696 (長野), 5796 (長野2), 5822 (長野)  
*Carex leucochlora* Bunge var. *horikawae* Katsuyama ミセンアオスゲ  
 1241 (広島), 1526 (広島), 1764 (広島), 2293 (広島), 3023 (広島), 3078 (広島), 3824 (広島)  
*Carex ligulata* Nees サツマスゲ  
 1100 (広島), 2877 (広島), 2931 (広島), 4167 (岡山), 4577 (広島)  
*Carex maculata* Boott タチスゲ  
 1007 (広島), 1533 (広島), 3256 (広島2), 3271 (広島)  
*Carex maximowiczii* Miq. ゴウソ (タイツリスゲ)  
 354 (広島), 997 (広島), 4075 (広島), 5837 (長野), 5850 (長野2)  
*Carex mitrata* Franch. ヌカスゲ  
 2334 (広島)  
*Carex mollicula* Boott ヒメシラスゲ  
 3316 (広島3), 4389 (広島2), 4567 (広島), 4805 (広島)  
*Carex morrowii* Boott カンスゲ  
 512 (静岡)  
*Carex neurocarpa* Maxim. ミコシガヤ  
 5332 (千葉)  
*Carex nubigena* D. Don var. *franchetiana* Ohwi ツクシミノボロスゲ  
 1382 (広島), 3979 (広島2), 4704 (広島2)  
*Carex olivacea* Boott var. *angustior* Kükenth. ミヤマシラスゲ  
 1598 (三重), 1642 (三重)  
*Carex omiana* Fr. et Sav. ヤチカワズスゲ  
 3939 (広島2)  
*Carex onoei* Fr. et Sav. ヒカゲハリスゲ (ハリスゲ)  
 5308 (長野), 5691 (長野2)  
*Carex oxyandra* Kudo ヒメスゲ

5683 (山梨)	
<i>Carex parviflora</i> Boott var. <i>macroGLOSSa</i> Ohwi	コジュズスゲ
3151 (広島2), 3982 (広島3)	
<i>Carex paxii</i> Kükenth.	キビノミノボロスゲ
1260 (広島)	
<i>Carex phacota</i> Spreng.	ヒメゴウソ
3990 (広島2)	
<i>Carex planata</i> Fr. et Sav.	タカネマスカサ
1037 (広島), 2495 (広島2), 4807 (広島2)	
<i>Carex reinii</i> Fr. et Sav.	コカンスゲ
2342 (広島), 3789 (広島), 3860 (広島)	
<i>Carex rhizopoda</i> Maxim.	シラコスゲ
1266 (広島)	
<i>Carex rugata</i> Ohwi	クサスゲ
3055 (広島2), 3120 (広島), 3934 (広島), 3984 (広島), 4078 (広島)	
<i>Carex sabynensis</i> Less. var. <i>rostrata</i> Ohwi	ツルカミカワスゲ
5682 (山梨)	
<i>Carex sachalinensis</i> Fr. Schm. form. <i>iwakiana</i> T. Koyama	コイトスゲ
5686 (長野2), 5804 (長野), 5940 (長野2)	
<i>Carex sachalinensis</i> Fr. Schm. var. <i>alterniflora</i> Ohwi	オオイトスゲ
3004 (広島), 3082 (広島2), 4736 (広島3)	
<i>Carex sachalinensis</i> Fr. Schm. var. <i>sikokiana</i> Ohwi	ベニイトスゲ
2969 (広島2)	
<i>Carex scabrifolia</i> Steud.	シオクグ
3867 (広島2)	
<i>Carex shimidzuensis</i> Franch.	アズマナルコ
1369 (島根)	
<i>Carex siderosticta</i> Hance	タガネソウ
200 (静岡), 228 (静岡), 2350 (広島), 4680 (広島2), 5705 (長野)	
<i>Carex stenostachys</i> Fr. et Sav.	ニジノホンモンジスゲ
1234 (広島), 1239 (広島), 1242 (広島), 1253 (広島), 2301 (広島), 2304 (広島), 2318 (広島), 2333 (広島), 2426 (広島)	
<i>Carex tashiroana</i> Ohwi	ノスゲ
2978 (広島), 6077 (広島)	
<i>Carex teinogyna</i> Boott	フサナキリスゲ
1332 (広島), 2926 (広島2)	
<i>Carex thunbergii</i> Steud.	アゼスゲ
1231 (広島), 1611 (三重)	
<i>Carex transversa</i> Boott	ヤワラスゲ
1008 (広島), 3152 (広島3), 3154 (広島2)	
<i>Carex tristachya</i> Thunb.	モエギスゲ
1227 (広島), 3024 (広島)	
<i>Carex tristachya</i> Thunb. var. <i>pocilliformis</i> Kükenth.	ヒメモエギスゲ
2424 (広島)	
<i>Cyperus brevifolius</i> Hassk.	アイダクグ (タイワンヒメクグ)
906 (広島), 2606 (広島2), 2884 (広島)	
<i>Cyperus brevifolius</i> Hassk. var. <i>leiolepis</i> T. Koyama	ヒメクグ
3421 (広島), 3456 (広島), 4879 (広島2)	
<i>Cyperus brevifolius</i> Hassk. var. <i>leiolepis</i> T. Koyama form. <i>macrolepis</i> T. Koyama	オニヒメクグ
5999 (茨城)	

<i>Cyperus cyperoides</i> O. Kuntze	イヌクグ (クグ)
950 (広島), 4095 (広島), 4187 (広島)	
<i>Cyperus difformis</i> L.	タマガヤツリ
420 (広島), 5995 (茨城)	
<i>Cyperus exaltatus</i> Retz. var. <i>iwasakii</i> T. Koyama	カンエンガヤツリ
5993 (茨城婦)	
<i>Cyperus flaccidus</i> R. Br.	ヒナガヤツリ
662 (広島)	
<i>Cyperus globosus</i> All.	アゼガヤツリ
1133 (広島), 2780 (広島), 3442 (広島), 3444 (広島), 4459 (広島)	
<i>Cyperus glomeratus</i> L.	ヌマガヤツリ
2110 (千葉), 6000 (茨城)	
<i>Cyperus haspan</i> L.	コアゼガヤツリ (ミズハナビ)
654 (広島), 1114 (広島), 2605 (広島), 2779 (広島), 4460 (広島2), 4475 (岡山), 4883 (広島)	
<i>Cyperus iria</i> L.	コゴメガヤツリ
410 (広島), 5875 (茨城2), 6007 (茨城)	
<i>Cyperus microiria</i> Steud.	キガヤツリ (カヤツリグサ)
937 (広島), 5994 (茨城2)	
<i>Cyperus monophyllus</i> Vahl	シチトウイ (シチトウ, リュウキュウイ)
2413 (広島), 2443 (広島2), 2821 (広島), 2828 (広島2)	
<i>Cyperus nipponicus</i> Fr. et Sav.	アオガヤツリ
1067 (広島), 4317 (広島), 5996 (茨城)	
<i>Cyperus orthostachyus</i> Fr. et Sav.	ウシクグ
1139 (広島), 2752 (広島), 2781 (広島)	
<i>Cyperus pacificus</i> Ohwi	シロガヤツリ
1115 (広島), 2883 (広島), 5998 (茨城)	
<i>Cyperus pilosus</i> Vahl	オニガヤツリ
419 (広島), 4468 (広島)	
<i>Cyperus polystachyos</i> Rottb.	イガガヤツリ
1094 (広島), 2023 (広島)	
<i>Cyperus rotundatus</i> L.	ハマスゲ
416 (広島)	
<i>Cyperus sanguinolentus</i> Vahl form. <i>nipponicus</i> T. Koyama	カワラスガナ
3443 (広島), 3458 (広島2), 5530 (千葉), 5997 (茨城2)	
<i>Cyperus serotinus</i> Rottb.	ミズガヤツリ
447 (広島), 4365 (岡山)	
<i>Cyperus tenuispicus</i> Steud.	ヒメガヤツリ
1140 (広島)	
<i>Eleocharis acicularis</i> Roem. et Schult. var. <i>longiseta</i> Svenson	マツバイ
747 (広島), 6006 (茨城)	
<i>Eleocharis atropurpurea</i> Presl	クロミハリイ
1150 (山口)	
<i>Eleocharis congesta</i> D. Don form. <i>dolichochaeta</i> T. Koyama	オオハリイ
1161 (広島), 4497 (岡山)	
<i>Eleocharis congesta</i> D. Don var. <i>japonica</i> T. Koyama	ハリイ
960 (広島), 1143 (広島)	
<i>Eleocharis congesta</i> D. Don var. <i>subvivipara</i> Fisch.	ヤリハリイ
3840 (広島)	
<i>Eleocharis fistulosa</i> Link	ミスミイ

- 34 (兵庫)  
*Eleocharis kuroguwai* Ohwi クログワイ  
 423 (広島), 3577 (広島2)  
*Eleocharis mamillata* Lindb. fil. オオヌマハリイ (ヌマハリイ)  
 87 (兵庫)  
*Eleocharis wichurae* Böckl. シカクイ  
 1162 (広島), 2506 (広島), 2612 (広島), 4507 (広島), 4885 (広島)  
*Fimbristylis aestivalis* Vahl コアゼテンツキ  
 227 (静岡)  
*Fimbristylis autumnalis* Roem. et Schult. ヒメヒラテンツキ (ヒメテンツキ)  
 817 (京都), 4462 (広島)  
*Fimbristylis complanata* Link form. *exaltata* T. ノテンツキ  
 Koyama  
 380 (広島), 1583 (三重), 2507 (広島), 2607 (広島), 2621 (広島), 3255 (広島), 4823 (広島2)  
*Fimbristylis dichotoma* Vahl form. *annua* Ohwi テンツキ  
 1121 (広島)  
*Fimbristylis dichotoma* Vahl form. *diphylla* Ohwi オテンツキ  
 2782 (広島)  
*Fimbristylis diphylloides* Mak. クロテンツキ  
 1120 (広島), 5531 (千葉)  
*Fimbristylis littoralis* Gaudich. ヒデリコ  
 732 (広島), 4316 (広島), 4878 (広島)  
*Fimbristylis squarrosa* Vahl var. *esquarrosa* Mak. メアゼテンツキ  
 386 (広島), 1116 (広島)  
*Fimbristylis subbispicata* Nees et Meyen ヤマイ  
 3487 (広島), 4260 (広島), 4461 (広島)  
*Fimbristylis verrucosa* Mak. アオテンツキ  
 1117 (広島)  
*Lipocarpa microcephala* Kunth ヒンジガヤツリ  
 217 (静岡), 1145 (広島)  
*Rhynchospora chinensis* Nees et Meyen イヌノハナヒゲ  
 1164 (広島), 4211 (広島2)  
*Rhynchospora faberi* C. B. Clarke イトイヌノハナヒゲ  
 4496 (岡山)  
*Rhynchospora fujiana* Mak. コイヌノハナヒゲ  
 1137 (広島), 2604 (広島), 2611 (広島), 3584 (広島), 4884 (広島2)  
*Scirpus fluviatilis* A. Gray ウキヤガラ  
 5759 (千葉)  
*Scirpus fuirenoides* Maxim. コマツカサススキ  
 1138 (広島), 2608 (広島), 3427 (広島2), 3440 (広島), 4219 (広島)  
*Scirpus juncoides* Roxb. var. *hotarui* Ohwi ホタルイ  
 1163 (広島), 2538 (広島2), 2603 (広島)  
*Scirpus lacustris* L. subsp. *creber* T. Koyama フトイ  
 4998 (千葉2), 5015 (千葉)  
*Scirpus lacustris* L. subsp. *creber* T. Koyama form. ナミフトイ  
*luxurians* Ohwi  
 1586 (三重), 3198 (広島2), 3290 (広島), 4768 (広島2), 4798 (広島), 5328 (千葉), 5761 (千葉2)  
*Scirpus lineolatus* Fr. et Sav. ヒメホタルイ  
 1122 (広島)  
*Scirpus mucronatus* L. ヒメカンガレイ  
 2539 (広島2)



<i>Scirpus nipponicus</i> Mak. 1165 (広島)	シズイ
<i>Scirpus planiculmis</i> Fr. Schm. 2329 (広島)	コウキヤガラ
<i>Scirpus triangulatus</i> Roxb. 18 (兵庫), 2540 (広島2), 3439 (広島), 5019 (千葉)	カンガレイ
<i>Scirpus wichurae</i> Böcklr. 55 (兵庫), 2533 (広島), 2702 (広島), 2750 (広島), 3416 (広島)	アイバソウ
<i>Scirpus wichurae</i> Böcklr. form. <i>concolor</i> Ohwi 1153 (広島), 5493 (長野), 5497 (長野)	アブラガヤ
<i>Scirpus wichurae</i> Böcklr. var. <i>asiaticus</i> T. Koyama 4877 (広島2)	ヒゲアブラガヤ
<i>Scirpus wichurae</i> Böcklr. var. <i>lushanensis</i> T. Koyama 2598 (広島)	チュウゴクアブラガヤ
<b>PALMAE</b>	<b>ヤシ科</b>
<i>Rhapis humilis</i> Bl. 4110 (広島逸2)	シュロチク
<b>ARACEAE</b>	<b>サトイモ科</b>
<i>Acorus calamus</i> L. 1009 (広島), 2479 (広島)	ショウブ
<i>Acorus gramineus</i> Soland. 1013 (広島), 2988 (広島2)	セキショウ
<i>Arisaema angustatum</i> Fr. et Sav. 5717 (長野)	ホソバテンナンショウ
<i>Arisaema japonicum</i> Bl. 1828 (広島2), 3070 (広島), 3071 (広島)	マムシグサ
<i>Arisaema nambae</i> Kitam. 1040 (広島), 2253 (広島), 2263 (広島), 3005 (広島), 3049 (広島), 3050 (広島), 3820 (広島2)	タカハシテンナンショウ
<i>Arisaema ringens</i> Schott 813 (福井)	ムサシアブミ
<i>Arisaema urashima</i> Hara 1707 (和歌山), 5627 (千葉2)	ウラシマソウ
<i>Arisaema yamatense</i> Nakai var. <i>sugimotoi</i> Kitam. 5252 (静岡2), 5270 (静岡), 5271 (静岡), 5621 (静岡2)	スルガテンナンショウ
<i>Pinellia ternata</i> Breit. 2366 (広島), 3059 (広島2)	カラスビシャク
<i>Pinellia ternata</i> Breit. form. <i>atropurpurea</i> Ohwi 1744 (広島)	ムラサキハンゲ
<b>LEMNACEAE</b>	<b>ウキクサ科</b>
<i>Lemna paucicostata</i> Hegelm. 907 (広島)	アオウキクサ
<i>Spirodela polyrhiza</i> Schleid. 734 (広島)	ウキクサ
<b>ERIOCAULACEAE</b>	<b>ホシクサ科</b>
<i>Eriocaulon buergerianum</i> Koern. 1157 (広島)	オオホシクサ
<i>Eriocaulon decemflorum</i> Maxim.	イトイヌノヒゲ (コイヌノヒゲ)

1134 (広島), 3441 (広島), 3467 (広島), 3592 (広島), 5564 (長野)	
<i>Eriocaulon hondoense</i> Satake	ニッポンイヌノヒゲ
111 (兵庫), 1142 (広島), 3591 (広島2)	
<i>Eriocaulon miquelianum</i> Koern.	イヌノヒゲ
145 (兵庫)	
<i>Eriocaulon robustius</i> Mak.	ヒロハイヌノヒゲ
146 (兵庫), 152 (兵庫)	
<i>Eriocaulon robustius</i> Mak. var. <i>nigrum</i> Satake	クロヒロハイヌノヒゲ
1159 (広島)	

## COMMELINACEAE

## ツユクサ科

<i>Commelina communis</i> L.	ツユクサ
392 (広島), 5608 (千葉)	
<i>Commelina communis</i> L. form. <i>hebespatha</i> Sugim.	ケツユクサ (ヒメオニツユクサ)
4272 (広島), 5593 (千葉)	
<i>Murdannia keisak</i> Hand. -Mazz.	イボクサ
462 (広島), 3556 (広島)	
<i>Polia japonica</i> Thunb.	ヤブミョウガ
61 (兵庫), 1597 (三重), 1922 (静岡), 2642 (広島), 4163 (岡山2)	
<i>Streptolirion volubile</i> Edgew.	アオイカズラ
2881 (広島2), 3410 (広島2)	
<i>Tradescantia fluminensis</i> Vell.	トキワツユクサ (ノハカタカラクサ)
5768 (千葉帰2)	

## PONTEDERIACEAE

## ミズアオイ科

<i>Eichhornia crassipes</i> Solms	ホテイアオイ
3407 (広島帰4), 4304 (広島帰)	
<i>Monochoria vaginalis</i> Presl var. <i>plantaginea</i> Solms	コナギ
731 (広島), 4259 (広島)	

## JUNCACEAE

## イグサ科

<i>Juncus alatus</i> Fr. et Sav.	ハナビゼキショウ
1024 (広島), 3350 (広島)	
<i>Juncus diastrophanthus</i> Buchen.	ヒロハコウガイゼキショウ
5874 (茨城)	
<i>Juncus effusus</i> L. var. <i>decipiens</i> Buchen.	イ (イグサ)
864 (広島), 3257 (広島), 3330 (広島), 5333 (千葉)	
<i>Juncus leschenaultii</i> Gay	コウガイゼキショウ
600 (広島), 2403 (広島)	
<i>Juncus papillosus</i> Fr. et Sav.	アオコウガイゼキショウ
1146 (広島)	
<i>Juncus tenuis</i> Willd.	クサイ
792 (京都帰), 1011 (広島帰), 2446 (広島帰), 5851 (長野帰)	
<i>Juncus wallichianus</i> Laharpe	ハリコウガイゼキショウ
4498 (岡山2)	
<i>Luzula capitata</i> Miq.	スズメノヤリ (スズメノヒエ)
250 (広島)	
<i>Luzula multiflora</i> Lej.	ヤマスズメノヤリ (ヤマスズメノヒエ)
1200 (広島), 1724 (広島), 3144 (広島2), 5295 (長野), 5370 (長野)	
<i>Luzula plumosa</i> E. Mey. var. <i>macrocarpa</i> Ohwi	ヌカボシソウ
840 (広島), 2356 (広島)	

## LILIACEAE

## ユリ科

- Alettris luteoviridis* Fr. Schm.  
 24 (兵庫), 2485 (広島) ノギラン  
*Alettris spicata* Franch.  
 350 (広島), 3259 (広島) ソクシンラン  
*Allium chinense* Don  
 759 (広島栽) ラッキョウ  
*Allium macrostemon* Bunge  
 1773 (広島), 4043 (広島2) ノビル  
*Allium thunbergii* Don  
 185 (兵庫), 2870 (広島), 2903 (広島), 3691 (広島), 5155 (長野) ヤマラッキョウ  
*Allium tuberosum* Rottl.  
 4338 (広島逸) ニラ  
*Amana edulis* Honda  
 2242 (広島) アマナ  
*Asparagus cochinchinensis* Merr. var. *lucidus* Hatus.  
 4041 (広島5), 4842 (広島2) クサスギカズラ  
*Asparagus officinalis* L. var. *altilis* L.  
 95 (兵庫栽) オランダキジカクシ (アスパラガス)  
*Asparagus schoberioides* Kunth  
 6010 (長野) キジカクシ  
*Aspidistra elatior* Bl.  
 3561 (広島2) ハラン  
*Cardiocrinum cordatum* Mak.  
 2585 (広島2) ウバユリ  
*Chionographis japonica* Maxim.  
 1648 (三重2), 3105 (広島), 4018 (広島) シライトソウ  
*Convallaria majalis* L. var. *keiskei* Mak.  
 5368 (長野), 5722 (長野) スズラン (キミカゲソウ)  
*Disporum sessile* Don  
 856 (静岡), 1752 (広島), 3302 (広島), 3332 (広島2), 3944 (広島), 5212 (千葉), 5268 (静岡3) ホウチャクソウ  
*Disporum smilacinum* A. Gray  
 1250 (広島), 2859 (広島2), 5274 (静岡) チゴユリ  
*Erythronium japonicum* Decne.  
 195 (静岡), 4636 (広島4) カタクリ  
*Fritillaria amabilis* Koidz.  
 3753 (山口栽) ホソバナコバイモ  
*Heloniopsis orientalis* C. Tanaka  
 1213 (広島), 1662 (三重) ショウジョウバカマ  
*Hemerocallis citrinum* Baroni var. *vesperitina* M. Hotta  
 2548 (広島栽), 3394 (広島2), 4250 (広島), 4298 (広島), 5454 (長野) ユウスゲ  
*Hemerocallis dumortieri* Morr.  
 3137 (広島栽) ヒメカンゾウ  
*Hemerocallis fulva* L. var. *disticha* M. Hotta  
 2497 (広島) キンキカンゾウ  
*Hemerocallis fulva* L. var. *kwanso* Regel  
 4147 (広島婦2), 4158 (岡山婦), 4837 (広島婦) ヤブカンゾウ  
*Hemerocallis fulva* L. var. *longituba* Maxim.  
 914 (広島), 4126 (広島3) ベニカンゾウ (ノカンゾウ)  
*Hosta albomarginata* Ohwi form. *lancifolia* Ohwi  
 コバギボウシ

3520 (広島2), 4217 (広島4), 4360 (広島3), 5091 (長野)	
<i>Hosta capitata</i> Nakai	イヤギボウシ
1436 (広島)	
<i>Hosta kiyosumiensis</i> F. Maek.	キヨスミギボウシ
1647 (三重)	
<i>Hosta longipes</i> Matsum. var. <i>caduca</i> N. Fujita	サイコクイワギボウシ
3560 (広島3), 4140 (広島3)	
<i>Hosta longissima</i> Honda	ミズギボウシ
1063 (広島)	
<i>Hosta sieboldiana</i> Engl. var. <i>gigantea</i> Kitam.	オオバギボウシ
2572 (広島2), 3325 (広島), 4819 (広島2), 5460 (長野), 5461 (長野)	
<i>Ipheion uniflorum</i> Raf.	ハナニラ
4624 (広島逸)	
<i>Lilium japonicum</i> Houtt.	ササユリ
1409 (島根), 1829 (広島), 3320 (広島)	
<i>Lilium leichtlinii</i> Hook. fil. var. <i>tigrinum</i> Nichols.	コオニユリ
916 (広島), 3422 (広島), 5983 (長野)	
<i>Lilium leichtlinii</i> Hook. fil. var. <i>tigrinum</i> Nichols.	ホソバコオニユリ
form. <i>tenuifolium</i> Mizushima	
4146 (広島)	
<i>Liriope minor</i> Mak.	ヒメヤブラン
21 (兵庫), 2801 (広島3)	
<i>Liriope platyphylla</i> Wang et Tang	ヤブラン
915 (広島), 1975 (広島2), 4384 (広島)	
<i>Liriope spicata</i> Lour.	コヤブラン
1450 (広島)	
<i>Maianthemum dilatatum</i> Nels. et Macbr.	マイヅルソウ
4946 (山梨), 5304 (長野)	
<i>Ophiopogon japonicus</i> Ker-Gawl.	ジャノヒゲ (リュウノヒゲ)
1864 (広島), 4179 (岡山), 4556 (広島)	
<i>Ophiopogon ohwii</i> Okuyama	ナガバジャノヒゲ
5419 (千葉)	
<i>Polygonatum falcatum</i> A. Gray	ナルコユリ
2114 (広島), 2440 (広島2), 4009 (広島), 4925 (千葉)	
<i>Polygonatum lasianthum</i> Maxim.	ミヤマナルコユリ
2316 (広島), 2397 (広島2), 2860 (広島), 3176 (広島2)	
<i>Polygonatum macranthum</i> Koidz.	オオナルコユリ
3334 (広島), 3694 (広島2), 4816 (広島2)	
<i>Polygonatum odoratum</i> Druce var. <i>pluriflorum</i> Ohwi	アマドコロ
772 (京都), 4923 (千葉), 5407 (長野)	
<i>Rodhea japonica</i> Roth et Kunth	オモト
4676 (広島)	
<i>Ruscus aculeatum</i> L.	ナギイカダ
1362 (広島栽)	
<i>Scilla scilloides</i> Druce	ツルボ (スルボ)
1356 (広島), 4309 (広島), 5529 (千葉)	
<i>Smilax china</i> L.	サルトリイバラ
1839 (広島), 5617 (静岡)	
<i>Smilax nipponica</i> Miq.	タチシオデ
844 (静岡, ホソバタチシオデとの中間型), 845 (静岡, 同前), 848 (静岡), 5258 (静岡)	
<i>Smilax nipponica</i> Miq. form. <i>tenuifolia</i> Hisauti	ホソバタチシオデ
843 (静岡)	

- Smilax riparia* A. DC. var. *ussuriensis* Hara シオデ  
1323 (広島), 1423 (広島), 2499 (広島), 4109 (広島), 4815 (広島2)
- Smilax sieboldii* Miq. ヤマカシュウ  
3062 (広島), 3091 (広島2), 5792 (長野)
- Tofieldia coccinea* Richards. var. *kondoi* Hara チャボゼキショウ  
822 (静岡, ハコネイワゼキショウ型)
- Tricyrtis latifolia* Maxim. タマガワホトトギス  
5064 (長野), 5914 (長野2)
- Tricyrtis macropoda* Miq. ヤマホトトギス  
173 (兵庫), 1400 (島根), 2564 (広島)
- Tricyrtis macropoda* Miq. var. *chiugokuensis* Ohwi チュウゴクホトトギス  
2012 (広島2), 2574 (広島), 2633 (広島), 2707 (広島2), 2827 (広島), 4852 (鳥取)
- Tricyrtis setouchiensis* H. Takahashi セトウチホトトギス  
3542 (広島), 4454 (広島2)
- Trillium tschonoskii* Maxim. シロバナエンレイソウ  
4673 (広島5)
- Trillium tschonoskii* Maxim. form. *violaceum* Mak. ムラサキエンレイソウ  
5677 (山梨3)
- Veratrum album* L. var. *grandiflorum* Maxim. バイケイソウ  
5442 (長野2)
- Veratrum maackii* Regel ホソバシユロソウ (ナガバシユロソウ)  
1354 (広島), 3424 (広島4), 5494 (長野), 5496 (長野, 緑花型)

## AMARYLLIDACEAE

## ヒガンバナ科

- Lycoris radiata* Herb. ヒガンバナ (マンジュシャゲ)  
1667 (広島帰), 2155 (広島帰)
- Lycoris sanguinea* Maxim. キツネノカミソリ  
920 (広島), 1932 (広島), 4234 (広島), 4245 (広島)
- Zephyranthes candida* Herb. タマスダレ  
3630 (広島逸)

## DIOSCOREACEAE

## ヤマノイモ科

- Dioscorea gracillima* Miq. タチドコロ  
583 (広島), 3192 (広島2)
- Dioscorea japonica* Thunb. ヤマノイモ  
924 (広島), 1923 (静岡), 4255 (広島)
- Dioscorea quinqueloba* Thunb. カエデドコロ  
1074 (広島), 1939 (広島), 4278 (広島)
- Dioscorea tokoro* Mak. オニドコロ (トコロ)  
1317 (広島), 1937 (広島), 4240 (広島)

## IRIDACEAE

## アヤメ科

- Iris ensata* Thunb. var. *spontanea* Nakai ノハナシヨウブ  
1270 (広島), 1766 (広島), 3291 (広島), 3340 (広島2), 5439 (長野3)
- Iris gracilipes* A. Gray ヒメシャガ  
3016 (広島栽)
- Iris japonica* Thunb. シャガ  
1246 (広島帰), 5229 (千葉帰)
- Iris nertchinskia* Lodd. アヤメ  
1366 (島根), 3136 (広島栽), 3931 (広島逸?), 4024 (広島), 5277 (静岡栽2), 5376 (長野)
- Iris pseudocorus* L. キシヨウブ  
593 (広島帰), 4006 (広島帰2)

<i>Iris rossii</i> Bak. 542 (広島)	エヒメアヤメ (タレユエソウ)
<i>Sisyrinchium atlanticum</i> Bicknell 212 (静岡帰), 1763 (広島帰), 2328 (広島帰), 3865 (広島帰), 5738 (茨城帰)	ニワゼキショウ
<i>Sisyrinchium mucronatum</i> Michx. 5321 (長野帰), 5729 (長野帰)	ヒトフサニワゼキショウ
<i>Tritonia</i> × <i>crocosmaeflora</i> N. E. Br. 4758 (広島帰), 4775 (広島帰)	ヒメヒオウギズイセン

## ZINGIBERACEAE

## ショウガ科

<i>Alpinia japonica</i> Miq. 5340 (静岡)	ハナミョウガ
<i>Hedychium coronarium</i> Koenig 3641 (広島栽2)	ハナシュクシャ
<i>Zingiber mioga</i> Rosc. 2467 (広島帰), 2530 (広島栽), 4276 (広島帰)	ミョウガ

## ORCHIDACEAE

## ラン科

<i>Amitostigma gracile</i> Schltr. 1432 (広島), 2448 (広島)	ヒナラン
<i>Blettila striata</i> Rchb. fil. 3045 (広島栽)	シラン
<i>Calanthe discolor</i> Lindl. form. <i>viridialba</i> Honda 3017 (広島栽)	ヤブエビネ
<i>Cremastra appendiculata</i> Mak. 4016 (広島), 4765 (広島)	サイハイラン
<i>Cymbidium goeringii</i> Rchb. fil. 310 (広島), 1704 (広島), 3806 (広島)	シュンラン
<i>Dendrobium moniliforme</i> Sw. 1788 (静岡)	セッコク
<i>Epipactis thunbergii</i> A. Gray 4 (兵庫), 3329 (広島), 3338 (広島), 4490 (岡山), 4491 (岡山), 4822 (広島2)	カキラン
<i>Goodyera schlechtendaliana</i> Rchb. fil. 2632 (広島), 2662 (広島)	ミヤマウズラ
<i>Habenaria radiata</i> Spreng. 1329 (広島)	サギソウ
<i>Habenaria sagittifera</i> Rchb. fil. 1136 (広島), 4495 (岡山2)	ミズトンボ
<i>Liparis kumokiri</i> Maekawa 3315 (広島), 5844 (長野), 5916 (長野2)	クモキリソウ
<i>Liparis nervata</i> Lindl. 5599 (静岡)	コ克蘭
<i>Neofinetia falcata</i> Hu 1920 (静岡)	フウラン
<i>Neottianthe cucullata</i> Schltr. 5509 (長野)	ミヤマモジズリ
<i>Oberonia japonica</i> Mak. 1789 (静岡)	ヨウラクラン
<i>Platanthera hologlottis</i> Maxim. 5852 (長野)	ミズチドリ
<i>Platanthera mandarinorum</i> Rchb. fil. form. <i>brachycentron</i> Sugim.	ヤマサギソウ

353 (広島), 1534 (広島)	
<i>Platanthera minor</i> Rchb. fil.	ノヤマトンボ (オオバノトンボソウ)
800 (京都), 1585 (三重)	
<i>Pogonia japonica</i> Rchb. fil.	トキソウ
1411 (広島)	
<i>Spiranthes sinensis</i> Ames var. <i>amoena</i> Hara	ネジバナ (モジズリ)
390 (広島), 4153 (広島), 5858 (茨城2)	

## 属名索引

- |                    |                     |    |                        |     |
|--------------------|---------------------|----|------------------------|-----|
| <b>A</b>           | Amorpha .....       | 41 | Benthamidia .....      | 57  |
| Abelia .....       | Ampelopsis .....    | 49 | Berberis .....         | 31  |
| Abies .....        | Anaphalis .....     | 73 | Berchemia .....        | 49  |
| Abutilon .....     | Ancistrocarya ..... | 62 | Berchemiella .....     | 49  |
| Acacia .....       | Andropogon .....    | 82 | Betula .....           | 20  |
| Acalypha .....     | Anemone .....       | 29 | Bidens .....           | 74  |
| Acanthopanax ..... | Anemonopsis .....   | 30 | Bilderdykia .....      | 24  |
| Acer .....         | Angelica .....      | 55 | Bistorta .....         | 24  |
| Achillea .....     | Antenoron .....     | 24 | Blettilla .....        | 100 |
| Achnatherum .....  | Anthemis .....      | 73 | Blyxa .....            | 81  |
| Achyranthes .....  | Anthoxanthum .....  | 82 | Boehmeria .....        | 23  |
| Aconitum .....     | Aphananthe .....    | 22 | Boenninghausenia ..... | 45  |
| Acorus .....       | Aquilegia .....     | 30 | Bothriochloa .....     | 83  |
| Actaea .....       | Arabidopsis .....   | 33 | Bothriospermum .....   | 62  |
| Actinidia .....    | Arabis .....        | 33 | Brachyelytrum .....    | 83  |
| Actinodaphne ..... | Arachniodes .....   | 14 | Brachypodium .....     | 83  |
| Actinostemma ..... | Aralia .....        | 55 | Brasenia .....         | 29  |
| Adenocaulon .....  | Ardisia .....       | 59 | Brassica .....         | 34  |
| Adenophora .....   | Arenaria .....      | 28 | Briza .....            | 83  |
| Adenostemma .....  | Arisaema .....      | 95 | Bromus .....           | 83  |
| Adiantum .....     | Aristolochia .....  | 24 | Broussonetia .....     | 22  |
| Aeginetia .....    | Arrhenatherum ..... | 82 | Brylkinia .....        | 83  |
| Aegopodium .....   | Artemisia .....     | 73 | Buckleya .....         | 23  |
| Aeschynomene ..... | Arthraxon .....     | 82 | Buddleja .....         | 60  |
| Aesculus .....     | Aruncus .....       | 37 | Buglossoides .....     | 62  |
| Agastache .....    | Arundinella .....   | 82 | Bulbostylis .....      | 90  |
| Agrimonia .....    | Asarum .....        | 24 | Bupleurum .....        | 55  |
| Agropyron .....    | Asparagus .....     | 97 |                        |     |
| Agrostis .....     | Asperella .....     | 82 | <b>C</b>               |     |
| Ailanthus .....    | Asperula .....      | 69 | Cacalia .....          | 75  |
| Ainsliaea .....    | Aspidistra .....    | 97 | Caesalpinia .....      | 41  |
| Aira .....         | Asplenium .....     | 17 | Calamagrostis .....    | 83  |
| Ajuga .....        | Aster .....         | 74 | Calanthe .....         | 100 |
| Akebia .....       | Astilbe .....       | 35 | Callicarpa .....       | 63  |
| Alangium .....     | Astragalus .....    | 41 | Callitriche .....      | 46  |
| Albizia .....      | Asyneuma .....      | 72 | Calystegia .....       | 62  |
| Alchornea .....    | Athyrium .....      | 14 | Camellia .....         | 50  |
| Aletris .....      | Atractylodes .....  | 74 | Campanula .....        | 72  |
| Alisma .....       | Atriplex .....      | 26 | Capsella .....         | 34  |
| Allium .....       | Aucuba .....        | 57 | Cardamine .....        | 34  |
| Alnus .....        | Avena .....         | 82 | Cardiandra .....       | 35  |
| Alopecurus .....   | Azolla .....        | 18 | Cardiocrinum .....     | 97  |
| Alpinia .....      | Azukia .....        | 41 | Cardiospermum .....    | 49  |
| Amara .....        |                     |    | Carduus .....          | 75  |
| Amaranthus .....   | <b>B</b>            |    | Carex .....            | 90  |
| Ambrosia .....     | Barbarea .....      | 33 | Carpesium .....        | 75  |
| Amelanchier .....  | Basella .....       | 27 | Carpinus .....         | 20  |
| Amitostigma .....  | Batrachium .....    | 30 | Cassia .....           | 41  |
| Ammannia .....     | Beckmannia .....    | 83 | Castanea .....         | 21  |



Castanopsis	21	Cornus	57	Dipsacus	72
Catalpa	68	Coronilla	41	Disporum	97
Cayratia	49	Cortaderia	84	Dolichos	42
Celastrus	47	Corydalis	33	Dopatrium	66
Celosia	27	Corylopsis	37	Draba	34
Celtis	22	Corylus	21	Drosera	35
Centaurea	75	Cosmos	76	Dryopteris	15
Centella	56	Crassocephalum	77	Duchesnea	37
Centipeda	75	Cremastra	100	Dumasia	42
Cephalotaxus	18	Crepidomanes	14	Dunbaria	42
Cerastium	28	Crotalaria	41		
Ceratophyllum	29	Crypsinus	17		
Cercidiphyllum	29	Cryptomeria	19	E	
Chaenomeles	37	Cryptotaenia	56	Eccoilopus	84
Chamaecyparis	19	Cucubalus	28	Echinochloa	84
Chamaele	56	Cuscuta	62	Eclipta	77
Chamaenerion	53	Cyclobalanopsis	21	Edgeworthia	53
Chamaepericlymenum	57	Cyclosorus	15	Ehretia	62
Chamaesyce	46	Cymbidium	100	Eichhornia	96
Chelidonium	33	Cymbopogon	84	Elaeagnus	53
Chelonopsis	64	Cynanchum	61	Elatine	51
Chenopodium	26	Cynodon	84	Elatostema	23
Chimaphila	57	Cyperus	92	Eleocharis	93
Chionographis	97	Cyrtomium	15	Eleusine	84
Chloranthus	19	Cytisus	41	Ellisiophyllum	66
Chloris	83			Elsholtzia	64
Chrysanthemum	75	D		Enkianthus	57
Chrysosplenium	35	Dactylis	84	Epilobium	54
Chylocalyx	24	Damnacanthus	69	Epimedium	31
Cimicifuga	30	Daphniphyllum	45	Epipactis	100
Cinnamomum	32	Datura	63	Equisetum	13
Circaea	53	Daucus	56	Eragrostis	84
Cirsium	76	Deinante	36	Erechtites	77
Cladrastis	41	Deinostema	66	Eremochloa	85
Clematis	30	Dendrobium	100	Erigeron	77
Cleome	33	Dendropanax	55	Eriobotrya	37
Clerodendron	63	Dennstaedtia	14	Eriocaulon	95
Clethra	57	Desmodium	41	Eriochloa	85
Cleyera	50	Deutzia	36	Erythronium	97
Clinopodium	64	Dianthus	28	Eucalyptus	53
Cnidium	56	Diarrhena	84	Eularia	85
Cocculus	31	Dicalyx	59	Euonymus	47
Codonopsis	72	Dicliptera	69	Eupatorium	77
Coelachne	83	Dicranopteris	13	Euphrasia	67
Coix	84	Digitaria	84	Euptelea	29
Commelina	96	Dimeria	84	Eurya	50
Conandron	68	Diodia	69	Euryale	29
Coniogramme	14	Dioscorea	99	Euscaphis	48
Convallaria	97	Diospyros	59	Euxolus	27
Coptis	30	Diplaziopsis	15	Evodiopanax	55
Corchoropsis	50	Diplazium	15		
Coreopsis	76	Diplomorpha	52	F	
				Fagara	45

Fagopyrum	24	Heracleum	56	Kummerovia	42
Fagus	21	Hetropappus	78		
Farfugium	77	Hibiscus	50	L	
Fatoua	22	Hieracium	78	Lacosteopsis	14
Fatsia	55	Hierochloe	85	Lactuca	78
Festuca	85	Holcus	85	Lagunea	24
Ficus	22	Hololeion	78	Lamium	64
Filipendula	37	Hosiea	48	Laportea	23
Fimbristylis	94	Hosta	97	Lapsana	79
Foeniculum	56	Houttuynia	19	Larix	18
Forsythia	60	Hovenia	49	Lathyrus	42
Frangula	49	Hugeria	57	Laurus	32
Fraxinus	60	Humulus	22	Leersia	86
Fritillaria	97	Hutchinsia	34	Leibnitzia	79
		Hydrangea	36	Lemmaphyllum	17
G		Hydrilla	81	Lemna	95
Galinsoga	77	Hydrocotyle	56	Leontopodium	79
Galium	69	Hygrophila	69	Leonurus	65
Gardenia	70	Hymenophyllum	14	Lepidium	34
Gentiana	61	Hypericum	51	Lepisorus	18
Geranium	44	Hypochoeris	78	Leptochloa	86
Geum	38	Hypolepis	14	Leptogramma	16
Ginkgo	18			Leptorumohra	16
Glechoma	64	I		Lespedeza	42
Gleditsia	42	Idesia	52	Leucosceptrum	65
Glehnia	56	Ilex	47	Libanotis	56
Gleichenia	13	Illicium	32	Ligularia	79
Glyceria	85	Impatiens	49	Ligustrum	60
Glycine	42	Imperata	85	Lilium	98
Gnaphalium	77	Indigofera	42	Limnophila	67
Gomphrena	27	Inula	78	Linaria	67
Gonostegia	23	Ipheion	98	Lindera	32
Goodyera	100	Ipomoea	62	Lindernia	67
Gymnaster	77	Iris	99	Liparis	100
Gymnocarpium	16	Isachne	85	Lipocarpha	94
Gynostemma	72	Ischaemum	86	Liriope	98
		Ixeris	78	Lobelia	73
H				Lolium	86
Habenaria	100	J		Lonicera	71
Halenia	61	Jasminum	60	Lophatherum	86
Haloragis	54	Juglans	20	Lotus	43
Hamamelis	37	Juncus	96	Ludwigia	54
Hedera	55	Juniperus	19	Lunathyrium	16
Hedychium	100	Justicia	69	Luzula	96
Hedyotis	70			Lychnis	28
Helianthus	77	K		Lycium	63
Heloniopsis	97	Kadsura	32	Lycopodium	13
Helwingia	55	Kalimeris	78	Lycopus	65
Hemarthria	85	Kalopanax	55	Lycoris	99
Hemerocallis	97	Kengia	86	Lygodium	13
Hemistepta	78	Kerria	38	Lyonia	58
Hepatica	30	Koeleria	86	Lysimachia	59

Lythrum .....	53	Myrica .....	20	Parthenocissus .....	50
		Myriophyllum .....	54	Pasania .....	21
<b>M</b>		Myrsine .....	59	Paspalum .....	87
Maackia .....	43			Patrinia .....	71
Machilus .....	32	<b>N</b>		Paulownia .....	68
Macleaya .....	33	Najas .....	81	Pedicularis .....	67
Maesa .....	59	Nandina .....	31	Pellionia .....	23
Magnolia .....	32	Nanocnide .....	23	Pennisetum .....	87
Mahonia .....	31	Nasturtium .....	34	Penthorum .....	35
Maianthemum .....	98	Nelumbo .....	29	Peracarpa .....	73
Malachium .....	28	Neofinetia .....	100	Perilla .....	65
Mallotus .....	46	Neolitsea .....	32	Persicaria .....	24
Malus .....	38	Neottianthe .....	100	Pertya .....	79
Malva .....	50	Neottopteris .....	17	Petasites .....	79
Marsdenia .....	62	Nerium .....	61	Peucedanum .....	56
Marsilea .....	18	Nicotiana .....	63	Phalaris .....	87
Matteuccia .....	16	Norysca .....	51	Pharbitis .....	62
Mazus .....	67	Nuphar .....	29	Phegopteris .....	16
Medicago .....	43	Nymphaea .....	29	Phellodendron .....	45
Meehania .....	65	Nymphoides .....	61	Philadelphus .....	36
Melampyrum .....	67			Phyllitis .....	17
Melandryum .....	28	<b>O</b>		Phleum .....	87
Melia .....	45	Oberonia .....	100	Photinia .....	38
Melica .....	86	Oenanthe .....	56	Phragmites .....	87
Melilotus .....	43	Oenothera .....	54	Phryma .....	69
Meliosma .....	49	Olea .....	60	Phtheirospermum .....	67
Melothria .....	72	Omphalodes .....	62	Phyllanthus .....	46
Menispermum .....	31	Onoclea .....	16	Phyllostachys .....	87
Mentha .....	65	Onychium .....	14	Physaliastrum .....	63
Menziesia .....	58	Ophiopogon .....	98	Physalis .....	63
Mercurialis .....	46	Oplismenus .....	87	Physostegia .....	65
Metaplexis .....	62	Orixa .....	45	Phytolacca .....	27
Microlepia .....	14	Orostachys .....	35	Picrasma .....	45
Microstegium .....	86	Orychophragmus .....	34	Picris .....	79
Milium .....	86	Osmanthus .....	60	Pieris .....	58
Milletia .....	43	Osmorhiza .....	56	Pilea .....	23
Mimulus .....	67	Osmunda .....	13	Pinellia .....	95
Mirabilis .....	27	Ostericum .....	56	Pinus .....	18
Miscanthus .....	86	Ostrya .....	21	Pittosporum .....	37
Mitchella .....	70	Ottelia .....	81	Plagiogyria .....	14
Mitella .....	36	Oxalis .....	44	Plantago .....	69
Mitrasacme .....	60			Platanthera .....	100
Moehringia .....	28	<b>P</b>		Platycarya .....	20
Molinia .....	86	Pachysandra .....	46	Platycodon .....	73
Mollugo .....	27	Paederia .....	70	Pleioblastus .....	88
Monochasma .....	67	Paeonia .....	30	Pleuropterus .....	26
Monochoria .....	96	Palura .....	59	Poa .....	88
Monotropastrum .....	57	Panax .....	55	Podocarpus .....	18
Morus .....	22	Panicum .....	87	Pogonia .....	101
Mosla .....	65	Parabenzoin .....	33	Polia .....	96
Muhlenbergia .....	86	Paraixeris .....	79	Polygala .....	45
Murdannia .....	96	Parnassia .....	36	Polygonatum .....	98

Polygonum .....	26	Rosa .....	39	Siphonostegia.....	67
Polypogon .....	88	Rotala .....	53	Sisymbrium .....	34
Polystichum .....	16	Rubia .....	70	Sisyrrinchium .....	100
Poncirus .....	45	Rubus .....	39	Sium .....	56
Populus .....	19	Rudbeckia .....	79	Skimmia .....	45
Portulaca.....	27	Rumex .....	26	Smilax .....	98
Potamogeton .....	81	Ruscus .....	98	Solanum .....	63
Potentilla.....	38			Solidago .....	80
Pourthiaea .....	38	<b>S</b>		Sonchus .....	80
Primula .....	59	Sacciolepis .....	88	Sophora .....	43
Prunella .....	65	Sagina .....	28	Sorbaria .....	40
Prunus .....	38	Sagittaria.....	81	Sorbus .....	40
Pseudopyxis .....	70	Salix .....	19	Sorghum .....	89
Pseudoraphis .....	88	Salomonina .....	45	Sparganium .....	81
Pseudosasa .....	88	Salsola .....	27	Specularia .....	73
Pseudostellaria .....	28	Salvia .....	66	Spergula .....	28
Pteridium .....	14	Salvinia .....	18	Spergularia .....	29
Pteris .....	14	Sambucus .....	71	Sphenomeris .....	14
Pternopetalum .....	56	Sanguisorba .....	40	Spiraea .....	40
Pterocarya .....	20	Sanicula .....	56	Spiranthes.....	101
Pterostyrax.....	60	Sapindus .....	49	Spirodela .....	95
Pueraria .....	43	Sapium .....	46	Spodiopogon .....	89
Pulsatilla .....	30	Saponaria .....	28	Sporobolus .....	89
Pyrola .....	57	Sarothra .....	51	Spuriopimpinella .....	56
Pyrrosia .....	18	Sasa .....	88	Stachys .....	66
Pyrus .....	39	Saururus .....	19	Stachyurus .....	52
		Saussurea .....	79	Staphylea .....	48
<b>Q</b>		Saxifraga .....	37	Stauntonia .....	31
Quamoclit .....	62	Scabiosa .....	72	Stellaria .....	29
Quercus .....	21	Schisandra .....	32	Stenotaphrum .....	89
		Schizocodon .....	57	Stephanandra.....	40
<b>R</b>		Schizopepon .....	72	Stewartia.....	50
Rabdosis .....	65	Schizophragma .....	37	Streptolirion .....	96
Ranunculus.....	30	Scilla .....	98	Strobilanthes .....	69
Raphanus .....	34	Scirpus .....	94	Struthiopteris.....	17
Reynoutria .....	26	Scrophularia .....	67	Styrax .....	60
Rhachidosorus .....	17	Scutellaria .....	66	Swertia.....	61
Rhamnella .....	49	Secale .....	89	Symphytum .....	62
Rhamnus .....	49	Securinega .....	46	Syneilesis.....	80
Rhaphiolepiss .....	39	Sedum .....	35	Synurus .....	80
Rhapiss .....	95	Selaginella .....	13	Syringa .....	60
Rhododendron .....	58	Semiaquilegia.....	31		
Rhodotypos .....	39	Senecio .....	79	<b>T</b>	
Rhus .....	46	Serissa .....	70	Taraxacum .....	80
Rhynchosia.....	43	Serratula .....	80	Taxis .....	18
Rhynchospermum .....	79	Sesbania .....	43	Taxillus .....	24
Rhynchospora .....	94	Setaria .....	89	Ternstroemia .....	51
Ribes .....	37	Shibataea.....	89	Tetragonia .....	27
Robinia.....	43	Sicyos .....	72	Teucration.....	66
Rodgersia .....	37	Siegesbeckia .....	80	Thalictrum .....	31
Rodhea .....	98	Silene .....	28	Thelypteris .....	17
Rorippa .....	34	Sinomenium .....	31	Themeda .....	89



## 和 名 索 引

<b>ア</b>		アキギリ (=ミヤマアキギリ)	22
アイズシモツケ	40	アキギリ (=ミヤマアキギリ)	66
アイダクグ	92	アキグミ	53
アイナエ	60	アギスミレ	52
アイノコクマワラビ	15	アキチョウジ	65
アイバソウ	95	アギナシ	81
<b>アオイ科</b>	50	アキニレ	22
アオイカズラ	96	アキノウナギツカミ	25
アオイスミレ	51	アキノエノコロ	89
アオイチゴツナギ	88	アキノキリンソウ	80
アオウキクサ	95	アキノタムラソウ	66
アオガシ	32	アキノノゲシ	78
アオカモジグサ	82	アキメヒシバ	84
アオガヤツリ	93	アクシバ	57
アオカラムシ	23	<b>アケビ科</b>	31
アオキ	57	アケビ	31
アオゲイトウ	27	アケボノソウ	61, 141
アオコウガイゼキショウ	96	アサガオ	62
アオシソ	65	アサガラ	60
アオスゲ	91	アサクラザンショウ	45
アオチカラシバ	87	アサダ	21
アオツツラフジ	31	アサノハカエデ	48
アオテンツキ	94	アサマフウロ	44, 137
アオナラガシワ	21	アシ	87
アオビユ	27	アシカキ	86
アオホラゴケ	14	アシボソ	86
アオミズ	23	アズキナシ	40
<b>アカウキクサ科</b>	18	アスナロ	19
アカウキクサ	18	アスバラガス	97
アカガシ	21	アズマガヤ	82
アカカタバミ	44	アズマナルコ	92
<b>アカザ科</b>	26	アズマネザサ	88
アカシデ	20	アゼオトギリ	51
アカショウマ	35	アゼガヤ	86
アカツメクサ	43	アゼガヤツリ	93
アカヌマソウ	66	アゼスゲ	92
<b>アカネ科</b>	69	アゼトウガラシ	67
アカネ	70	アゼナ	67
アカネスミレ	52	アゼナルコ	90
<b>アカバナ科</b>	53	アセビ	58
アカバナ	54	アゼムシロ	73
アカバナシモツケソウ	38	アテツマンサク	37
アカマツ	18	アブノメ	66
アカメガシワ	46	アブラガヤ	95
アカメヤナギ	19	アブラギク	75
アキカラマツ	31	アブラススキ	84
アキギリ (=キバナアキギリ)	66	アブラチャン	33
		<b>アブラナ科</b>	33
		アフリカヒゲシバ	83
		アベマキ	22
		アマギコアジサイ	36
		アマチャヅル	72
		アマドコロ	98
		アマナ	97
		アマニュウ	55
		アメリカアサガオ	62
		アメリカアゼナ	67, 142
		アメリカイヌホオズキ	64
		アメリカスズメノヒエ	87
		アメリカセンダングサ	74
		アメリカチョウセンアサガオ	63
		アメリカツノクサネム	43
		アメリカネナシカズラ	62
		アメリカフウロ	44
		アメリカミズキンバイ	54
		アメリカヤマゴボウ	27
		<b>アヤメ科</b>	99
		アヤメ	99
		アラカシ	21
		アラゲアキメヒシバ	84
		アラゲトダシバ	82
		アラゲハンゴンソウ	79
		アリアケスミレ	51
		アリタソウ	26
		アリドオシ	69
		<b>アリノトウグサ科</b>	54
		アリノトウグサ	54
		アルサイククローバー	43
		アルファルファ	43
		アレチウリ	72
		アレチギシギシ	26
		アレチヌスビトハギ	41
		アレチノギク	77
		アレチマツヨイグサ	54
		アレノノギク	78
		<b>アワゴケ科</b>	46
		<b>アワブキ科</b>	49
		アワブキ	49
		<b>イ</b>	
		イ	96
		<b>イイギリ科</b>	52
		イイギリ	52
		イエロースイートクローバー	43
		イオウソウ	59, 140
		イガガヤツリ	93

イカリソウ	31	イヌタヌキモ	68	イワニガナ	78
<b>イグサ科</b>	96	イヌチャセンシダ	17	イワハリガネワラビ	17
イグサ	96	イヌツゲ	47	<b>イワヒバ科</b>	13
イケマ	61	イヌツルウメモドキ		イワヒメワラビ	14
イシミカワ	24		47, 137	イワヘゴ	15
イシモチソウ	35	イヌトウバナ	64	イワボタン	36
イズセンリョウ	59	イヌナズナ	34	イワヤシダ	15
イソノキ	49	イヌノハナヒゲ	94		
イタチササゲ	42, 136	イヌノヒゲ	96	<b>ウ</b>	
イタチシダ	16	イヌノフグリ	68	ウィーピングラブグラス	
イタチハギ	41	イヌハギ	42		84
イタドリ	26	イヌビエ	84	ウイキョウ	56
イタビカズラ	22	イヌビユ	27	<b>ウキクサ科</b>	95
イタヤカエデ	48	イヌビワ	22	ウキクサ	95
イタリアンライグラス	86	イヌブナ	21	ウキシバ	88
<b>イチイ科</b>	18	イヌホオズキ	63	ウキヤガラ	94, 151
イチゲキスミレ	52	イヌムギ	83	ウグイスカグラ	71
イチゴツナギ	88	イヌヨモギ	74	<b>ウコギ科</b>	55
イチビ	50	イヌワラビ	15	ウサギアオイ	50
<b>イチヤクソウ科</b>	57	イネ科	82	ウシオツメクサ	29
イチヤクソウ	57	イノコヅチ	27	ウシクグ	93
<b>イチョウ科</b>	18	イノデ	16	ウシクサ	82
イチョウ	18	<b>イノモトソウ科</b>	14	ウシタキソウ	53
イチリンソウ	30	イノモトソウ	14	ウシノケグサ	85
イトアオスゲ	91, 149	<b>イバラモ科</b>	81	ウシノシッペイ	85
イトイチゴツナギ	88	イブキザサ	88	ウシハコベ	28
イトイヌノハナヒゲ	94	イブキシモツケ	40	ウスイロヤクシソウ	79
イトイヌノヒゲ	95	イブキジャコウソウ	66	ウスゲアキメヒシバ	84
イトスゲ	90	イブキスミレ	52	ウスゲオカスミレ	52
イトハナビテンツキ	90	イブキトラノオ	24	ウスゲカマツカ	38
イトモ	81	イブキヌカボ	86, 149	ウスゲクロモジ	32
イナカギク	74	イブキボウフウ	56	ウスゲタマブキ	75
イナモリソウ	70	イボクサ	96	ウスゲタダシバ	82
イヌウメモドキ	47	イボタノキ	60	ウスゲビロードイチゴ	39
イヌカキネガラシ	34	イモノキ	55	ウスゲヤマザクラ	38
<b>イヌガヤ科</b>	18	イヤギボウシ	98	ウスノキ	58
イヌガヤ	18	イヨツツジ	58	ウスバアザミ	76
イヌガラシ	34	<b>イラクサ科</b>	23	ウスバヒョウタンボク	71
イヌガンソク	16	イロハカエデ	48	ウスベニチチコグサ	77
イヌクグ	93	イロハモミジ	48	ウスユキソウ	79
イヌコウジュ	65	イワアカバナ	54	ウツギ	36
イヌゴマ	66	イワイタチシダ	16	ウツボグサ	65
イヌコリヤナギ	19	<b>イワウメ科</b>	57	ウド	55
イヌザクラ	38, 135	イワウメツル	47	ウナギツカミ	25
イヌザンショウ	45	イワガネソウ	14	ウバメガシ	21
イヌシダ	14	イワガラミ	37	ウバユリ	97
イヌシデ	20	イワシデ	20	ウマゴヤシ	43
イヌシバ	89	イワセントウソウ	56, 139	ウマノアシガタ	30
イヌショウマ	30	イワタカンアオイ	24	<b>ウマノスズクサ科</b>	24
イヌスギナ	13	<b>イワタバコ科</b>	68	ウマノスズクサ	24
イヌセンブリ	61	イワタバコ	68	ウマノミツバ	56
イヌタデ	25	イワデンダ	17, 128	ウメ	38

ウメガサソウ	57
ウメバチソウ	36
ウメモドキ	47
ウラゲイワガネ	14
ウラゲワレモコウ	40
ウラシマソウ	95
<b>ウラジロ科</b>	13
ウラジロ	13
ウラジロアカザ	26
ウラジロイチゴ	40
ウラジロガシ	21
ウラジロサナエタデ	25
ウラジロノキ	40
ウラジロモミ	18
<b>ウラボシ科</b>	17
ウラボシ	17
<b>ウリ科</b>	72
ウリカエデ	48
ウリカワ	81
ウリクサ	67
<b>ウリノキ科</b>	53
ウリハダカエデ	48
<b>ウルシ科</b>	46
ウルシノキ	47
ウワバミソウ	23
ウワミズザクラ	38
ウンゼンザサ	88
ウンゼントリカブト	29
ウンヌケモドキ	85

**エ**

エイザンスミレ	51
エイザンハグマ	73, 145
<b>エゴノキ科</b>	60
エゴノキ	60
エゴマ	65
エゾアジサイ	36
エゾイヌワラビ	15
エゾイボタ	60
エゾイラクサ	23
エゾエノキ	22
エゾカワラナデシコ	28
エゾタチカタバミ	44
エゾタチツボスミレ	
.....	51, 138
エゾノギンギシ	26, 130
エゾハタザオ	33
エゾフスマ	29, 131
エゾボウフウ	55, 138
エゾミソハギ	53
エゾヤマカモジグサ	
.....	83, 148

エゾユズリハ	45
エゾリンドウ	61
エダウチネズミムギ	86
エドヒガン	38
エニシダ	41
エノキ	22
エノキグサ	46
エノコログサ	89
エビガライチゴ	40
エビスグサ	41
エビヅル	50
エヒメアヤメ	100
エビモ	81
エビラシダ	16
エンコウブシ	29
エンバク	83

**オ**

オウギカズラ	64
オオアブラギリ	46
オオアブラススキ	89
オオアメリカキササゲ	68
オオアラセイトウ	34
オオアレチノギク	77
オオアワガエリ	87
オオアワダチソウ	80
オオイタチシダ	16
オオイタビ	22
オオイチゴツナギ	88
オオイトスゲ	92
オオイヌタデ	25
オオイヌノフグリ	68
オオイワカガミ	57
オオウコギ	55
オオウシノケグサ	85
オオエノコロ	89
オオオナモミ	80
オオカニコウモリ	75
オオカニツリ	82
オオカメノキ	71
オオカワジサ	68
オオガクビソウ	75
オオキツネガヤ	83
オオキンケイギク	76
オオクサキビ	87
オオクジャクシダ	15
オオクスダマツメクサ	
.....	9, 43, 127
オオクマヤナギ	49
オオケタデ	24
オオジシバリ	78
オオシラタマソウ	28

オオスズメノカタビラ	
.....	88, 149
オオダイコンソウ	38, 134
オオタチツボスミレ	52
オーチャードグラス	84
オオツツラフジ	31
オオツメクサ	28
オオツリバナ	47
オオツルイタドリ	24
オートムギ	83
オオナルコユリ	98
オオナワシロイチゴ	39
オオナンバンギセル	68
オオニシキソウ	46
オオニワホコリ	84
オオヌマハリイ	94
オオネズミガヤ	87
オオネバリタデ	26
オオバアサガラ	60, 140
オオバイカイカリソウ	31
オオバイボタ	60
オオバイラクサ	23
オオバキササゲ	68
オオバギボウシ	98
オオバクサフジ	44
<b>オオバコ科</b>	69
オオバコ	69
オオバショウマ	30
オオバタネツケバナ	34
オオバチドメ	56
オオバナガナ	78
オオバナスビトハギ	41
オオバノイノモトソウ	14
オオバノキハダ	45
オオバノトンボソウ	101
オオバノハチジョウシダ	
.....	14
オオバノヤエムグラ	
.....	69, 143
オオバベニガシワ	46
オオバヤシャブシ	20
オオバユウカリ	53
オオハリイ	93
オオハルタデ	25
オオハンゴンソウ	79
オオヒキヨモギ	67
オオヒナノウスツボ	67
オオヒメワラビ	16
オオフサモ	54
オオブタクサ	73
オオフタバムグラ	69
オオベニシダ	15



オオヘラオオバコ .....	69	オニツルウメモドキ .....	47	カシオシミ .....	58
オオホシクサ .....	95	オニドコロ .....	99	カジノキ .....	22
オオホナガアオゲイトウ .....	27	オニノガリヤス .....	83, 148	カシワ .....	21
オオマツヨイグサ .....	54	オニノゲシ .....	80	カシワバハグマ .....	79
オオミズオオバコ .....	81	オニバス .....	29	カズノコグサ .....	83
オオミゾソバ .....	26, 130	オニヒメクグ .....	92	カスマグサ .....	44
オオムギスゲ .....	91	オニマツヨイグサ .....	54	カスミザクラ .....	39
オオムラサキ .....	58	オニモミジ .....	48	カゼクサ .....	84
オオモミジ .....	48	オニヤブソテツ .....	15	カセンソウ .....	78
オオヤマフスマ .....	28	オニヤブマオ .....	23	カタクリ .....	97
オオヨモギ .....	74, 146	オノエヤナギ .....	20, 129	カタバミ科 .....	44
オカイボタ .....	60	オノマンネングサ .....	35	カタバミ .....	44
オカオグルマ .....	80	オハラメアザミ .....	76	カタヒバ .....	13
オカタイトゴメ .....	35	オヒシバ .....	84	カツラ科 .....	29
オカタツナミソウ .....	66	オヘビイチゴ .....	38	カツラ .....	29
オカトラノオ .....	59	オマツ .....	18	カテンソウ .....	23
オカヒジキ .....	27	オミナエシ科 .....	71	カナクギノキ .....	32
オカメザサ .....	89	オミナエシ .....	72	カナビキソウ .....	24
オガルカヤ .....	84	オモダカ科 .....	81	カナムグラ .....	22
オギ .....	86	オモダカ .....	81	カナメモチ .....	38
オキナグサ .....	30	オモト .....	98	カナリークサヨシ .....	87
オキナワジュズスゲ .....	91	オヤブジラミ .....	57	カニクサ科 .....	13
オギノツメ .....	69	オヤマボクチ .....	80	カニクサ .....	13
オクエゾスギナ .....	13	オヤマムグラ .....	69	カニツリグサ .....	90
オクノモミジハグマ .....	73, 145	オランダガラシ .....	34, 133	カノコソウ .....	72
オクマワラビ .....	16	オランダキジカクシ .....	97	カノツメソウ .....	56, 139
オケラ .....	74	オランダミミナグサ .....	28	カバノキ科 .....	20
オシダ科 .....	14	オリーブノキ .....	60	ガマ科 .....	81
オシダ .....	15, 128			ガマ .....	81
オシロイバナ科 .....	27	カ		ガマズミ .....	71
オシロイバナ .....	27	カエデ科 .....	48	カミエビ .....	31
オタカラコウ .....	79	カエデドコロ .....	99	カメバヒキオコシ .....	66
オテンツキ .....	94	ガガイモ科 .....	61	カモガヤ .....	84
オトギリソウ科 .....	51	ガガイモ .....	62	カモジグサ .....	82
オトギリソウ .....	51	カガブタ .....	61	カモノハシ .....	86
オトコエシ .....	72	カキ .....	59	カヤ .....	86
オトコオミナエシ .....	71	カギタチツボ .....	51	カヤツリグサ科 .....	90
オトコヨモギ .....	74	カキドオシ .....	64	カヤツリグサ .....	93
オドリコソウ .....	64	カキネガラシ .....	34	カヤノキ .....	18
オナモミ .....	80	カキノキ科 .....	59	カラアキグミ .....	53
オニイタヤ .....	48	カキノキ .....	59	カラクサガラシ .....	34
オニイボタ .....	60	カキラン .....	100	カラクサナズナ .....	34
オニウコギ .....	55	ガクアジサイ .....	36	カラグワ .....	22
オニウシノケグサ .....	85	ガクウツギ .....	36	カラコギカエデ .....	48
オニガヤツリ .....	93	カクトラノオ .....	65	カラスウリ .....	72
オニグルミ .....	20	カクミスノキ .....	58	カラスザンショウ .....	45
オニシバ .....	90	カクレミノ .....	55	カラスノエンドウ .....	44
オニスゲ .....	90	カコソウ .....	65	カラスノカタビラ .....	88
オニゼンマイ .....	13	カゴノキ .....	32	カラスノゴマ .....	50
オニタビラコ .....	80	カザグルマ .....	30	カラスノチャヒキ .....	83
		カサスゲ .....	90	カラスビシャク .....	95
		カジイチゴ .....	40	カラスムギ .....	82

カラタチ ..... 45  
 カラハナソウ ..... 22  
 カラフトウド ..... 55  
 カラマツ ..... 18  
 カラムシ ..... 23  
 カラヤماغワ ..... 22  
 カリマタガヤ ..... 84  
 カリマタスズメノヒエ ... 87  
 カルカヤ (=オガルカヤ)  
 ..... 84  
 カルカヤ (=メガルカヤ)  
 ..... 89  
 カワジサ ..... 68  
 カワミドリ ..... 64  
 カワラアカザ ..... 26  
 カワラケツメイ ..... 41  
 カワラサイコ ..... 38  
 カワラスガナ ..... 93  
 カワラスゲ ..... 91  
 カワラナデシコ ..... 28  
 カワラニンジン ..... 74  
 カワラハンノキ ..... 20  
 カワラホウコ ..... 73  
 カワラボウフウ ..... 56  
 カワラマツバ ..... 70  
 カワラヨモギ ..... 74  
 カンエンガヤツリ ... 93, 151  
 カンガレイ ..... 95  
 ガンクビソウ ..... 75  
 カンサイタンポポ ..... 80  
 カンサイマユミ ..... 48  
 カンザシイヌホオズキ ... 64  
 カンスゲ ..... 91  
 カントウマユミ ..... 48  
 カントウヨメナ ..... 78  
 ガンピ ..... 53  
 カンボウジュ ..... 20  
 カンボク ..... 71, 144

## キ

キオン ..... 80, 147  
 キカシグサ ..... 53  
 キガヤツリ ..... 93  
 キカラスウリ ..... 72  
 キガンピ ..... 53  
 キキョウ科 ..... 72  
 キキョウ ..... 73  
 キキョウソウ ..... 73  
 キク科 ..... 73  
 キク ..... 75  
 キクイモ ..... 77  
 キクガラクサ ..... 66

キクバエビヅル ..... 50  
 キクバヒヨドリ ..... 77  
 キクバヤマボクチ ..... 80  
 キクムグラ ..... 69  
 キクモ ..... 67  
 キササゲ ..... 68  
 キジカクシ ..... 97  
 ギシギシ ..... 26  
 キシツツジ ..... 58  
**キジノオシダ科** ..... 14  
 キジノオシダ ..... 14  
 キジムシロ ..... 38  
 キシュウスズメノヒエ ... 87  
 キショウブ ..... 99  
 キジョラン ..... 62  
 キスミレ ..... 52  
 キセルアザミ ..... 76  
 キソケイ ..... 60  
 キダチジャコウソウ ..... 66  
 キダチネズミガヤ ..... 87  
 キッコウハグマ ..... 73  
 キツタ ..... 55  
 キツネアザミ ..... 78  
 キツネガヤ ..... 83  
 キツネササゲ ..... 42  
 キツネノカミソリ ..... 99  
 キツネノボタン ..... 30  
**キツネノマゴ科** ..... 69  
 キツネノマゴ ..... 69  
 キツリフネ ..... 49  
 キヌガサギク ..... 79  
 キハギ ..... 42  
 キバナアキギリ ..... 66  
 キバナガンクビソウ ..... 75  
 キバナコスモス ..... 77  
 キバナツクバネウツギ ... 70  
 キバナヤマオダマキ  
 ..... 30, 132  
 キビシモツケ ..... 40  
 キビナワシロイチゴ ..... 40  
 キビノミノボロスゲ ..... 92  
**キブシ科** ..... 52  
 キブシ ..... 52  
 キブネギク ..... 30  
 キミカゲソウ ..... 97, 152  
 キャラボク ..... 18  
 キュウリグサ ..... 63  
 ギョウギシバ ..... 84  
**キョウチクトウ科** ..... 61  
 キョウチクトウ ..... 61  
 キヨスミギボウシ ..... 98  
 キランソウ ..... 64

キリ ..... 68  
 キリアサ ..... 50  
 キリガミネトウヒレン  
 ..... 79, 147  
 キレバニガナ ..... 78  
 キレハノブドウ ..... 49  
 キレンゲツツジ ..... 58  
 キンエノコロ ..... 89  
 キンキカンゾウ ..... 97  
 キンギョモ ..... 29  
 ギンバアカシア ..... 40  
 キンバイソウ ..... 31  
 ギンバイソウ ..... 36  
**キンボウゲ科** ..... 29  
 キンボウゲ ..... 30  
 キンミズヒキ ..... 37  
 キンモクセイ ..... 60  
 ギンリョウソウ ..... 57  
 ギンレイカ ..... 59

## ク

クガイソウ ..... 68, 143  
 クグ ..... 93  
 クコ ..... 63  
 クサアジサイ ..... 35  
 クサイ ..... 96  
 クサイチゴ ..... 39  
 クサギ ..... 63  
 クサコアカソ ..... 23, 129  
 クサスギカズラ ..... 97  
 クサスゲ ..... 92  
 クサソテツ ..... 16  
 クサネム ..... 41  
 クサノオウ ..... 33  
 クサフジ ..... 43  
 クサボケ ..... 37  
 クサボタン ..... 30, 132  
 クサマオ ..... 23  
 クサヨシ ..... 87  
 クサレダマ ..... 59, 140  
 クジャクシダ ..... 14  
 クズ ..... 43  
 クスドイゲ ..... 52  
**クスノキ科** ..... 32  
 クスノキ ..... 32  
 クソニンジン ..... 73  
 クチナン ..... 70  
 クチナシグサ ..... 67  
 クヌギ ..... 21  
 クマイチゴ ..... 39  
 クマシデ ..... 20  
**クマツヅラ科** ..... 63

クマツヅラ	63
クミノミズキ	57
クマヤナギ	49
クマワラビ	15
グミ科	53
クモキリソウ	100, 153
クラマゴケ	13
クララ	43
クリ	21
クリーピングベントグラス	82
グリーンパニック	87
クリンユキフデ	24, 129
クルマバザクロソウ	27
クルマバソウ	69
クルマバナ	64
クルマムグラ	69
クルミ科	20
クロイチゴ	40
クロウメモドキ科	49
クロガネモチ	47
クロカワズスゲ	90
クロキ	59
クログワイ	94
クロタキカズラ科	48
クロタキカズラ	48
クロツバラ	49
クロテンツキ	94
クロバイ	59
クロバナエンジュ	41
クロバナヒキオコシ	66
クロヒロハイヌノヒゲ	96
クロマツ	18
クロミサワフタギ	59
クロミハリイ	93
クロモ	81
クロモジ	32
クワ科	22
クワイ	81
クワガタソウ	68, 142
クワクサ	22
クワモドキ	73
ゲンナイフウロ	44, 136

## ケ

ケアリタソウ	26
ケイタヤ	48
ケイヌビエ	84
ケイヌビワ	22
ケウスノキ	58
ケカキネガラシ	34
ケカモノハシ	86

ケキツネノボタン	30
ケキブシ	52
ケグワ	22
ケゴンアカバナ	54
ケシ科	33
ゲジゲジシダ	16
ゲジャニンジン	34
ケショウアザミ	76
ケスゲ	90
ケスズシロソウ	33
ケタガネソウ	90
ケタチツボスミレ	51
ケチヂミザサ	87
ゲッケイジュ	32
ケツユクサ	96
ケツルマサキ	47
ケテイカカズラ	61
ケトダシバ	82
ケナガウスギヨウラク	58
ケナガバタチツボ	52
ケナシアキノエノコロ	89
ケナシイヌゴマ	66
ケナシカマツカ	38
ケナシチガヤ	85
ケナシニワトコ	71
ケナシヤナギラン	53, 138
ケネザサ	88
ケネバリタデ	26
ケバイカウツギ	37
ケハネミイヌエンジュ	43
ケハリギリ	55
ケブカツルカコソウ	64, 141
ケフシグロ	28
ケマルバスミレ	51
ケムラサキニガナ	78
ケヤキ	22
ケヤブハギ	42
ケヤマウコギ	55
ケヤマハンノキ	20
ゲンゲ	41
ケンタッキークルーグラス	88
ゲンノショウコ	44
ケンボナシ	49

## コ

コアカザ	26
コアカソ	23
コアジサイ	36
コアゼガヤツリ	93
コアゼテンツキ	94

コイケマ	61
コイトスゲ	92, 150
コイヌガラシ	34
コイヌノハナヒゲ	94
コイヌノヒゲ	95
コウガイゼキショウ	96
コウキヤガラ	95
コウセンガヤ	83
ゴウソ	91
コウゾリナ	79
コウボウ	85
コウホネ	29
コウメ	38
コウモリカズラ	31
コウヤカミツレ	73
コウヤカミルレ	73
コウヤコケシノブ	14
コウヤザサ	83
コウヤボウキ	79
コウヤミズキ	37
コウヤワラビ	16
コウライウシノケグサ	85
コウリンカ	80
コオニタビラコ	79
コオニユリ	98, 152
コガクウツギ	36
コガノキ	32
コガマ	81
コカラスムギ	82
コカリヤス	85
コカンスゲ	92
コガンピ	52
ゴキヅル	72
コクサギ	45
コ克蘭	100
コケオトギリ	51
コケシノブ科	14
コゴメウツギ	40
コゴメカゼクサ	84
コゴメガヤツリ	93
コゴメギク	77
コシアブラ	55
コシオガマ	67
コジキイチゴ	40
コシダ	13
コシナガワハギ	43
コジュズスゲ	92
コシロネ	65
コスズメガヤ	85
コスズメノチャヒキ	83
コスモス	76
コセリバオウレン	30

ゴゼンタチバナ .....	57	コヤブラン .....	98	サワヒヨドリバナ .....	77
コセンダングサ .....	75	コンギク .....	74	サワフタギ .....	59
コタチツボスミレ .....	51	ゴンズイ .....	48	サワリソウ .....	62
コタニワタリ .....	17	コンテリクマガゴケ .....	13	サンカクヅル .....	50
コチヂミザサ .....	87	コンフリー .....	62, 141	サンゴジュ .....	71
コックバネウツギ ...	70, 144	コンロンソウ .....	34	サンショウ .....	45
コツブキンエノコロ .....	89			サンショウソウ .....	23
ゴトウヅル .....	36			<b>サンショウモ科</b> .....	18
コナギ .....	96	<b>サ</b>		サンショウモ .....	18
コナスビ .....	59	サイカチ .....	42	サンリンソウ .....	30
コナラ .....	21	サイコクイワギボウシ ...	98		
コニシキソウ .....	46	サイコクキツネヤナギ ...	19		
コヌカグサ .....	82	サイコクトキワヤブハギ		<b>シ</b>	
コバギボウシ .....	97, 152	.....	41	シオガマギク .....	67
コハコベ .....	29	サイコクヌカボ .....	25	シオクグ .....	92
コハシゴシダ .....	17	サイハイラン .....	100	シオデ .....	99
コバナキジムシロ ...	38, 135	ザイフリボク .....	37	シオン .....	74
コバニセジュズネノキ ...	69	サカキ .....	50	シカクイ .....	94
コバノカナワラビ .....	14	サカゲイノデ .....	16	シキミ .....	32
コバノガマズミ .....	71	サギソウ .....	100	シギンカラマツ .....	31
コバノカマツカ .....	38	サクラスミレ .....	51	シケシダ .....	16
コバノセンダングサ .....	74	<b>サクラソウ科</b> .....	59	シコクアザミ .....	76
コバノタツナミソウ .....	66	サクラソウ .....	59, 140	シコクママコナ .....	67
コバノハナイカダ .....	55	サクラタデ .....	24	シシウド .....	55
コバノヘクソカズラ .....	70	<b>ザクロソウ科</b> .....	27	<b>シシガシラ科</b> .....	17
コバノミツバツツジ .....	58	ザクロソウ .....	27	シシガシラ .....	17
コバノムラサキシキブ ...	63	ササガヤ .....	86	ジシバリ .....	78
コバンソウ .....	83	ササキビ .....	89	シジミバナ .....	40
コバンノキ .....	46	ササクサ .....	86	シズイ .....	95
コヒルガオ .....	62	ササユリ .....	98	<b>シソ科</b> .....	64
コブシ .....	32	サザンカ .....	50	シソ .....	65
コブナグサ .....	82	サジガंकビソウ .....	75	シソバタツナミソウ ...	66
コボタンヅル .....	30	サツマスゲ .....	91	シチトウ .....	93
コマガタケスグリ ...	37, 134	<b>サトイモ科</b> .....	95	シチトウイ .....	93
ゴマギ .....	71	サトザクラ .....	38	シデシヤジン .....	72, 144
コマツカサススキ .....	94	サトメシダ .....	14	シナアブラギリ .....	46
コマツナギ .....	42	サナエタデ .....	25	シナサワグルミ .....	20
コマツヨイグサ .....	54	サネカズラ .....	32	シナダレスズメガヤ ...	84
ゴマナ .....	74, 146	サビハナナカマド .....	40	<b>シナノキ科</b> .....	50
<b>ゴマノハグサ科</b> .....	66	サボンソウ .....	28	シナノキ .....	50
コマユミ .....	47	サヤヌカグサ .....	86	シナレンギョウ .....	60
コミカンソウ .....	46	サラシナショウマ .....	30	シバ .....	90
コミヤマミズ .....	23	ザリコミ .....	37	シハイスイレン .....	29
コムラサキ .....	63	サルトリイバラ .....	98	シハイスミレ .....	52
コメガヤ .....	86	サルナシ .....	50	シバヤナギ .....	20
コメツブウマゴヤシ .....	43	サワオグルマ .....	80	シマオオタニワタリ ...	17
コメナモミ .....	80	サワオトギリ .....	51	シマガヤ .....	87
コメヒシバ .....	84	サワギキョウ ...	73, 145	シマカンギク .....	75
コモウセンゴケ .....	35	サワギク .....	80	シマスズメノヒエ .....	87
コモチシダ .....	17	サワグルミ .....	20	シモツケ .....	40
コモチマンネングサ .....	35	サワシバ .....	20	シモツケソウ .....	37
コヤブタバコ .....	75	サワシロギク .....	74	シャガ .....	99
		サワトウガラシ .....	66	ジャガイモ .....	64

シャクチリソバ	24	シロネ	65	.....	82
ジャケツイバラ	41	シロバナアカツメクサ	43	<b>スイカズラ科</b>	70
ジャコウソウ	64	シロバナアキノタムラソウ	66	スイカズラ	71
シャシャンボ	58	.....	65	スイセンノウ	28
ジャノヒゲ	98	シロバナウツボグサ	65	スイバ	26
ジャヤナギ	19	シロバナウンゼン	58	スイラン	78
シャラノキ	50	シロバナエゾタチツボスミレ	51	<b>スイレン科</b>	29
シャリンバイ	39	.....	99	スイレン	29
ジュウニヒトエ	64	シロバナエンレイソウ	99	スーダンガラス	89
シュウブソウ	79	シロバナオオイワカガミ	57	スーダンモロコシ	89
シュウメイギク	30	.....	58	スカシタゴボウ	34
ジュウモンジシダ	16	シロバナキシツツジ	69	<b>スギ科</b>	19
ジュズスゲ	91	シロバナキツネノマゴ	76	スギ	19
ジュズダマ	84	シロバナケショウアザミ	41	スギナ	13
シュロチク	95	.....	62	スズ	88
シュンギク	75	シロバナゲンゲ	42	スズカアザミ	76
ジュンサイ	29	シロバナコヒルガオ	25	ススキ	86
シュンラン	100	シロバナコマツナギ	43	スズサイコ	62
<b>ショウガ科</b>	100	シロバナサクラタデ	52	スズシロソウ	33
ショウジョウスゲ	90	シロバナシナガワハギ	64	スズダケ	88
ショウジョウバカマ	97	シロバナシハイスミレ	72	スズムシバナ	69
ショウブ	95	シロバナジュウニヒトエ	80	スズメウリ	72
ジョウロウスゲ	90, 149	.....	63	スズメガヤ	84
ショカツサイ	34	シロバナソバナ	52	スズメナスビ	63
シライトソウ	97	シロバナタンポポ	35	スズメノエンドウ	44
シラオイハコベ	29, 131	シロバナチヨウセンアサガオ	74	スズメノカタビラ	88
シラカシ	21	.....	55	スズメノチャヒキ	83
シラカバ	20	シロバナナガバタチツボ	78	スズメノテッポウ	82
シラカワボウフウ	56	.....	28	スズメノトウガラシ	67
シラカンバ	20	シロバナネコノメ	25	スズメノヒエ (イグサ科)	96
シラキ	46	シロバナノコンギク	75	.....	87
シラゲガヤ	85	シロバナハナニガナ	80	スズメノヒエ (イネ科)	96
シラコスゲ	92	シロバナハマナデシコ	44	スズメノヤリ	96
シラスゲ	90	シロバナヒメサクラタデ	33	スズラン	97, 152
シラネセンキュウ	55, 139	.....	39	スダジイ	21
シラヒゲソウ	36	シロバナヒレアザミ	74	スナジノギク	78
シラヤマギク	74	シロバナマンテマ	37	スハマソウ	30
シラン	100	シロバナヤハズエンドウ	45	<b>スベリヒユ科</b>	27
シリブカガシ	21	.....	52	スベリヒユ	27
シロイヌナズナ	33	シロバナヤマハッカ	24	ズミ	38
シロエニシダ	41	ジロボウエンゴサク	51	<b>スミレ科</b>	51
シロガネヨシ	84	シロモジ	52	スミレ	52
シロガヤツリ	93	シロヤマブキ	52	スミレサイシン	52
シロギキョウ	73	シロヨメナ	83	スムースブロームグラス	83
シロザ	26	ジンジソウ	39	.....	39
シロジクハリガネワラビ	17	シンジュ	88	スルガテンナンショウ	95, 151
シロダモ	32	<b>ジンチョウゲ科</b>	98	スルボ	98
シロタンポポ	80	シンミズヒキ			
シロツメクサ	43				
シロツリフネ	49				
シロニガナ	78				

## ス

スイートバーナルグラス

セ	タ	タヌキモ科
セイコノヨシ ..... 87	タイアザミ ..... 76	タヌキモ ..... 68
セイトカアワダチソウ ... 80	ダイコンソウ ..... 38	タネツケバナ ..... 34
セイトカタウコギ ..... 74	タイサンボク ..... 32	タバコ ..... 63
セイトカトウヒレン ..... 79	タイツリスゲ ..... 91	タビラコ (キク科) ..... 79
セイトカヨシ ..... 87	タイヌビエ ..... 84	タビラコ (ムラサキ科)
セイバンナスビ ..... 63	タイミンタチバナ ..... 59	..... 63
セイバンモロコシ ..... 89	タイム ..... 66	タマアジサイ ..... 36
セイヨウアブラナ ..... 34	タイワンヒメクグ ..... 92	タマガヤツリ ..... 93
セイヨウエビラハギ ..... 43	タウコギ ..... 75	タマガワホトトギス
セイヨウカラシナ ..... 34	タカオカエデ ..... 48	..... 99, 153
セイヨウタンポポ ..... 80	タカサゴソウ ..... 78	タマザキクサフジ ..... 41
セイヨウノコギリソウ ... 73	タカサブロウ ..... 77	タマサンゴ ..... 63
セイヨウバラ ..... 39	タカトウダイ ..... 46	タマスダレ ..... 99
セイヨウミヤコグサ ..... 43	タガネソウ ..... 92	タマツリスゲ ..... 90
セイヨウヤマガラシ ..... 33	タカネハンシヨウツル ... 30	タマミズキ ..... 47
セキショウ ..... 95	タカネマスクサ ..... 92	タムシバ ..... 32
セキショウモ ..... 82	タカネマンネングサ ..... 35	タムラソウ ..... 80
セキヤノアキチヨウジ ... 65	タカノツメ ..... 55	タラノキ ..... 55
セッコク ..... 100	タカハシテンナンショウ	タラヨウ ..... 47
セトウチホトトギス ..... 99	..... 95	ダリスグラス ..... 87
セトガヤ ..... 82	タガラシ ..... 31	タレユエソウ ..... 100
ゼニアオイ ..... 50	ダケカンパ ..... 20	タンキリマメ ..... 43
ゼニバカンアオイ ..... 24	タケニグサ ..... 33	ダンコウバイ ..... 32
セリ科 ..... 55	タコノアシ ..... 35	タンザワイケマ ..... 61, 141
セリ ..... 56	タチアワユキセンダングサ	ダندانギキョウ ..... 73
センダン科 ..... 45	..... 75	ダンドボロギク ..... 77
センダン ..... 45	タチイヌノフグリ ..... 67	タンナサワフタギ ..... 59
センダングサ ..... 74	タチカモジグサ ..... 82	タンナトリカブト ..... 29
セントウソウ ..... 56	タチコゴメグサ ..... 67, 142	
セントオーガスチングラス	タチシオデ ..... 98, 153	
..... 89	タチシノブ ..... 14	チ
センニチソウ ..... 27	タチスゲ ..... 91	チガヤ ..... 85
センニンソウ ..... 30	タチタネツケバナ ..... 34	チカラシバ ..... 87
センニンモ ..... 81	タチツボスミレ ..... 51	チカラグサ ..... 84
センブリ ..... 61	タチツメクサ ..... 43	チグサ ..... 87
センボンヤリ ..... 79	タチドコロ ..... 99	チゴザサ ..... 85
ゼンマイ科 ..... 13	タチネズミガヤ ..... 86	チゴユリ ..... 97
ゼンマイ ..... 13	タチフウロ ..... 44	チシャノキ ..... 62
センリョウ科 ..... 49	タチマンネンスギ ... 13, 128	チダケサシ ..... 35
センリョウ ..... 19	タチモ ..... 54	チチコグサ ..... 77
	タチヤナギ ..... 20	チチコグサモドキ ..... 77
	タツナミソウ ..... 66	チチブフジウツギ ..... 60
	タツノヒゲ ..... 84	チヂミザサ (=ケチヂミザサ)
ソ	タデ科 ..... 24	..... 87
ソウシジュ ..... 40	タニガワスゲ ..... 91	チヂミザサ (=コチヂミザサ)
ソクシンラン ..... 97	タニガワツクパネ ..... 24	..... 87
ソクズ ..... 71	タニギキョウ ..... 73	チドメグサ ..... 56
ソバ ..... 24	タニソバ ..... 25	チドリノキ ..... 48
ソバカズラ ..... 24	タニタデ ..... 54	チマキザサ ..... 88
ソバナ ..... 72	タニツバ ..... 56, 139	チモシー ..... 87
ソメイヨシノ ..... 39	タヌキマメ ..... 41	チャセンシダ科 ..... 17
ソヨゴ ..... 47		チャセンシダ ..... 17

チャノキ	50	ツルアズキ	41	トキシカリウム	64
チャヒキグサ	82	ツルアリドオシ	70	トキシソウ	101
チャボウシノシッペイ	85	ツルウメモドキ	47	トキリマメ	43
チャボゼキショウ	99	ツルカコソウ	64	トキワイカリソウ	31
チャルメルソウ	36	ツルカノコソウ	72	トキワススキ	86
チュウゴクアブラガヤ	95	ツルカミカワスゲ	92	トキワツユクサ	96, 151
チュウゴクザサ	89	ツルグミ	53	トキワハゼ	67
チュウゴクホトトギス	99	ツルタガラシ	33, 132	トキンソウ	75
チョウジタデ	54	ツルデマリ	36	<b>トクサ科</b>	13
チョウセンアサガオ	63	ツルデンダ	16	<b>ドクダミ科</b>	19
チョウセンガリヤス	86	ツルドクダミ	26	ドクダミ	19
チョウセンカワラマツバ		ツルナ	27	トゲソバ	25
	70, 143	ツルニガクサ	66	トゲナシハリエンジュ	43
チョウセンゴミシ	32	ツルニガナ	78	トコロ	99
チョウセンテイカカズラ		ツルニチニチソウ	61	ドジョウツナギ	85
	61	ツルニンジン	72	<b>ドチカガミ科</b>	81
チョマ	23	ツルネコノメ	36, 134	<b>トチノキ科</b>	48
		ツルボ	98	トチノキ	48
<b>ツ</b>		ツルマオ	23	トチバニンジン	55
ツガ	19	ツルマサキ	47	トネアザミ	76
ツキヌキニンドウ	71	ツルマメ	42	トネリコ	60
ツキミセンノウ	28	ツルマンネングサ	35	<b>トベラ科</b>	37
ツクシイワヘゴ	15	<b>ツルムラサキ科</b>	27	トベラ	37
ツクシケカモノハシ	86	ツルムラサキ	27	トボシガラ	85
ツクシハギ	42	ツルヨシ	87	トモエソウ	51, 138
ツクシミノボロスゲ	91	ツルリンドウ	61	トラノオシダ	17
ツクバネ	23	ツワブキ	77	トリゲモ	81
ツクバネウツギ	70				
<b>ツゲ科</b>	46	<b>テ</b>		<b>ナ</b>	
ツシマナナカマド	40	テイカカズラ	61	ナガエフタバムグラ	70
ツシマママコナ	67	テリハアザミ	76	ナガサキシヤジン	72
ツタ	50	テリハコナラ	22	ナガバウナギツカミ	25
ツタウルシ	46	テリハノイバラ	39	ナガハグサ	88
<b>ツツジ科</b>	57	テリハノブドウ	49	ナガバジャノヒゲ	98
<b>ツツラフジ科</b>	31	テリミノイヌホオズキ	64	ナガバシュロソウ	99
ツツラフジ	31	<b>デンジソウ科</b>	18	ナガバスマイレサイシン	51
ツノクサネム	43	デンジソウ	18	ナガバタチツボ	52
ツノナス	63	デンダイウヤク	32	ナガバハエドクソウ	69
ツノハシバミ	21	テンツキ	94	ナガバモミジイチゴ	40
<b>ツバキ科</b>	50			ナガバヤノネグサ	25
ツブラジイ	21	<b>ト</b>		ナガボハナタデ	26
ツボクサ	56	トウカエデ	48	ナガミノツルキケマン	33
ツボスマレ	52	トウグミ	53	ナギイカダ	98
ツメクサ	28	トウゲシバ	13	ナギナタガヤ	85
ツメレンゲ	35	トウゴクシダ	15	ナギナタコウジュ	64
<b>ツユクサ科</b>	96	トウゴクミツバツツジ	58	ナキリスゲ	91
ツユクサ	96	<b>トウダイグサ科</b>	45	ナシ	39
ツリガネニンジン	72	トウダイグサ	46	<b>ナス科</b>	63
ツリバナ	47, 137	トウバナ	64	ナズナ	34
<b>ツリフネソウ科</b>	49	トウヤブサンザシ	37	ナツアサドリ	53
ツリフネソウ	49	トールオートグラス	82	ナツツバキ	50
ツルアジサイ	36	トールフェスク	85	ナツトウダイ	46, 137

ナツハゼ .....	58	ニワホコリ .....	84	ノゲシ .....	80
ナツフジ .....	43	ニワヤナギ .....	26	ノコギリソウ .....	73
ナツメ .....	49	ニンジン .....	56	ノコンギク .....	74
<b>ナデシコ科</b> .....	28			ノササゲ .....	42
ナデシコ .....	28	<b>ヌ</b>		ノジギク .....	76
ナナメノキ .....	47	ヌカキビ .....	87	ノジシャ .....	72
ナベナ .....	72	ヌカスゲ .....	91	ノジスミレ .....	52
ナミフトイ .....	94	ヌカススキ .....	82	ノスゲ .....	92
ナメラダイモンジソウ .....	37	ヌカボ .....	82	ノダイコン .....	34
ナヨクサフジ .....	44	ヌカボシソウ .....	96	ノダケ .....	55
ナラインダ .....	16	ヌカボタデ .....	25	ノタヌキモ .....	68
ナラガシワ .....	21	ヌカボハナタデ .....	26	ノダフジ .....	44
ナルコスゲ .....	90, 150	ヌスビトハギ .....	42	ノチドメ .....	56
ナルコビエ .....	85	ヌマイチゴツナギ .....	88	ノテンツキ .....	94
ナルコユリ .....	98	ヌマガヤ .....	86	ノニガナ .....	78
ナワシロイチゴ .....	40	ヌマガヤツリ .....	93	ノハカタカラクサ .....	96, 151
ナワシログミ .....	53	ヌマダイコン .....	73	ノハナショウブ .....	99
ナンカイイタチシダ .....	16	ヌマトラノオ .....	59	ノハラアザミ .....	76
ナンキンハゼ .....	46	ヌマハリイ .....	94	ノハラスズメノテッポウ .....	82
ナンゴククガイソウ .....	68	ヌメリグサ .....	88	ノハラツメクサ .....	28
ナンテン .....	31	ヌリワラビ .....	17	ノビエ .....	84
ナンテンハギ .....	44	ヌルデ .....	46	ノビル .....	97
ナンバンカラムシ .....	23			ノブキ .....	73
ナンバンギセル .....	68	<b>ネ</b>		ノブドウ .....	49
ナンバンハコベ .....	28	ネコノチチ .....	49	ノボロギク .....	80
<b>ニ</b>		ネコノメソウ .....	36	ノミノツツリ .....	28
ニオイスイレン .....	29	ネコハギ .....	42	ノミノフスマ .....	29
ニガイチゴ .....	40	ネコヤナギ .....	19	ノモモ .....	39
<b>ニガキ科</b> .....	45	ネコヤマヒゴタイ .....	79, 147	ノヤマトンボ .....	101
ニガキ .....	45	ネザサ .....	88	ノリウツギ .....	36
ニガクサ .....	66	ネジキ .....	58		
ニガナ .....	78	ネジバナ .....	101	<b>ハ</b>	
ニシキウツギ .....	71	ネズ .....	19	バズフットトレフォイル .....	43
<b>ニシキギ科</b> .....	47	ネズミガヤ .....	86	ハーディンググラス .....	87
ニシキギ .....	47	ネズミサシ .....	19	ハイイヌガヤ .....	18
ニジッセイキナシ .....	39	ネズミノオ .....	89	バイカイカリソウ .....	31
ニシノホンモンジスゲ .....	92	ネズミムギ .....	86	バイカウツギ .....	36
ニッケイ .....	32	ネズミモチ .....	60	バイカツツジ .....	58
ニッコウシダ .....	17, 128	ネナシカズラ .....	62	バイカモ .....	30, 132
ニッコウバイカウツギ .....	37	ネバリタデ .....	26	ハイキビ .....	87
ニッポンイヌノヒゲ .....	96	ネムノキ .....	41	バイケイソウ .....	99
ニホンナシ .....	39			ハイコヌカグサ .....	82
ニョイスミレ .....	52	<b>ノ</b>		ハイチゴザサ .....	85
ニラ .....	97	ノアザミ .....	76	ハイヌメリ .....	88
ニリンソウ .....	29	ノアズキ .....	42	<b>ハイノキ科</b> .....	59
<b>ニレ科</b> .....	22	ノイバラ .....	39	ハイノキ .....	59
ニワウルシ .....	45	<b>ノウゼンカズラ科</b> .....	68	ハイホラゴケ .....	14
ニワゼキショウ .....	100	ノガリヤス .....	83	ハウチワカエデ .....	48
ニワナナカマド .....	40	ノカンゾウ .....	97	<b>ハエドクソウ科</b> .....	69
ニワトコ .....	71	ノキシノブ .....	18	ハエドクソウ .....	69
ニワフジ .....	42	ノギラン .....	97		
		ノグルミ .....	20		



ハカタシダ	14	ハマエンドウ	42	ヒガンバナ	99
ハキダメギク	77	ハマゴウ	63	ヒキオコシ	65, 142
ハクウンボク	60	ハマスゲ	93	ヒキノカサ	31
ハクサンハタザオ	33, 132	ハマゼリ	56	ヒキヨモギ	67
ハクチョウゲ	70	ハマダイコン	34	ヒゲアブラガヤ	95
ハグロソウ	69	ハマナデシコ	28	ヒゲシバ	83
ハコネアザミ	76	ハマハタザオ	33	ヒゲナガスズメノチャヒキ	83
ハコネイワゼキショウ	99	ハマヒエガエリ	88	ヒゴクサ	91
ハコネウツギ	71	ハマヒルガオ	62	ヒサカキ	50
ハコネシダ	14	ハマヘクソカズラ	70	ヒシ科	54
ハコネソウ	14	ハマベノギク	78	ヒシ	54
ハコベ	29	ハマボウフウ	56	ヒツジグサ	29
ハコヤナギ	19	ハマボッス	59	ビッチュウアザミ	76
ハシカグサ	70	バラ科	37	ビッチュウフウロ	44
ハシゴシダ	17	バライチゴ	39	ヒデリコ	94
ハシドイ	60	ハラン	97	ヒトツバ	18
ハシバミ	21	ハリイ	93	ヒトツバシヨウマ	35
ハス	29	ハリエンジュ	43	ヒトツバハギ	46
ハゼノキ	46	ハリガネスゲ	90	ヒトツバヨモギ	74
ハダカシロスミレ	52	ハリガネワラビ	17	ヒトフサニワゼキショウ	100, 153
ハダカホオズキ	64	ハリギリ	55	ヒトリシズカ	19
ハタガヤ	90	ハリコウガイゼキショウ	96	ヒナガヤツリ	93
ハタザオ	33	ハリスゲ	91	ヒナギキョウ	73
ハチク	87	ハリフウチヨウソウ	33	ヒナザサ	83
ハッカ	65	ハルガヤ	82	ヒナタイノコヅチ	27
ハッコヤナギ	19	ハルザキヤマガラシ	33	ヒナノカンザシ	45
ハナイカダ	55	ハルジオン	77	ヒノキ科	19
ハナイカリ	61	ハルシャギク	76	ヒノキ	19
ハナイバナ	62	ハルジョオン	77	ヒナラン	100
ハナウド	56	ハルタデ	25	ビナンカズラ	32
ハナガサギク	79	ハルトラノオ	24	ヒメアカバナ	54
ハナキササゲ	68	ハルノノゲシ	80	ヒメアザミ	76
ハナシュクシャ	100	ハルリンドウ	61, 140	ヒメアシボソ	86
ハナタツナミソウ	66	バレイシヨ	64	ヒメアブラススキ	83
ハナタデ	26	ハンカイソウ	79	ヒメイタチシダ	16
ハナツクバネウツギ	70	ハンゲシヨウ	19	ヒメイヌガラシ	34
ハナトラノオ	65	ハンゴンソウ	79	ヒメイヌビエ	84
ハナニガナ	78	ハンショウヅル	30	ヒメウス	31
ハナニラ	98	バンジンガンクビソウ	75	ヒメウツギ	36
ハナネコノメ	36	ハンノキ	20	ヒメオトギリ	51
ハナビガヤ	86			ヒメオドリコソウ	64
ハナビゼキショウ	96			ヒメオニツユクサ	96
ハナミョウガ	100			ヒメカナワラビ	16
ハナムグラ	70			ヒメガマ	81, 148
ハナヤクシソウ	79			ヒメガヤツリ	93
ハネガヤ	82			ヒメカンガレイ	94
ハハコグサ	77			ヒメガンクビソウ	75
ハバビロスゲ	90			ヒメカンゾウ	97
バヒアグラス	87			ヒメクグ	92
ハブソウ	41			ヒメクズ	42
ハマウツボ科	68				
ハマエノコロ	89				
		ヒ			
		ヒイラギ	60		
		ヒエガエリ	88		
		ヒカゲイノコヅチ	27		
		ヒカゲスゲ	91		
		ヒカゲノカズラ科	13		
		ヒカゲノカズラ	13		
		ヒカゲハリスゲ	91		
		ヒカゲミツバ	56		
		ヒガンバナ科	99		

ヒメクロモジ	32	ヒレアザミ	75	フデリンドウ	61
ヒメコウゾ	22, 129	ヒレタゴボウ	54	フトイ	94
ヒメゴウソ	92	ヒレハリソウ	62, 141	<b>ブドウ科</b>	49
ヒメコヌカグサ	82	ビロードイチゴ	39	フトヒルムシロ	81
ヒメコバンソウ	83	ビロードウリノキ	53	フトボナギナタコウジュ	64
ヒメコマツ	35	ビロードスゲ	90	<b>フトモモ科</b>	53
ヒメサクラタデ	25	ビロードモウズイカ	67	<b>ブナ科</b>	21
ヒメサルダヒコ	65	ヒロハイヌノヒゲ	96	ブナノキ	21
ヒメジソ	65	ヒロハイヌワラビ	15	フナバラソウ	62
ヒメシダ	17	ヒロハギシギシ	26, 130	フモトシケシダ	16
ヒメシャガ	99	ヒロハコウガイゼキショウ	96	フモトシダ	14
ヒメジョオン	77	ヒロハサナエタデ	25	フモトスミレ	52
ヒメシラスゲ	91	ヒロハツメレンゲ	35	フユイチゴ	39
ヒメシロネ	65	ヒロハトウゲシバ	13	フユガラシ	33
ヒメスイバ	26	ヒロハノウシノケグサ	85	フユサング	63
ヒメスゲ	91, 150	ヒロハヒメウツギ	36	フユザンショウ	45
ヒメスミレ	51	ヒロハヒルガオ	62	フヨウ	50
ヒメタイヌビエ	84	ビワ	37	フランスギク	75
ヒメタチクラマゴケ	13	ビンゴムグラ	9, 70, 126		
ヒメタデ	25	ヒンジガヤツリ	94	へ	
ヒメテンツキ	94	ビンボウカズラ	49	ヘクソカズラ	70
ヒメトラノオ	68, 143			ベニイチヤクソウ	57
ヒメナミキ	66	<b>フ</b>		ベニイトスゲ	92
ヒメノガリヤス	83, 148	フウセンカズラ	49	ベニカンスゲ	90
<b>ヒメハギ科</b>	45	<b>フウチョウソウ科</b>	33	ベニカンゾウ	97
ヒメハギ	45	フウラン	100	ベニサラサドウダン	57
ヒメヒオウギズイセン	100	フウロケマン	33	ベニシダ	15
ヒメヒゴタイ	79	<b>フウロソウ科</b>	44	ベニバナイチヤクソウ	57
ヒメヒラテンツキ	94	フキ	79	ベニバナゲンノショウコ	44
ヒメヘビイチゴ	38	フクロシダ	17	ベニバナボロギク	77
ヒメホタルイ	94	<b>フサザクラ科</b>	29	ヘビイチゴ	37
ヒメミカンソウ	46	フサザクラ	29	ヘビノネゴザ	15
ヒメミソハギ	53	フサナキリスゲ	92	ヘラオオバコ	69
ヒメムカシヨモギ	77	フサフジウツギ	60	ヘラオモダカ	81
ヒメモエギスゲ	92	フサモ	54	ヘラシダ	15
ヒメモロコシ	89	フジ	44	ペラペラヨメナ	80
ヒメヤシャブシ	20	フジアザミ	76	ベルベットグラス	85
ヒメヤブラン	98	<b>フジウツギ科</b>	60	ペレニアルライグラス	86
ヒメユズリハ	45	フジカンゾウ	41	<b>ベンケイソウ科</b>	35
ヒメヨツバハギ	44	フジキ	41		
ヒメヨモギ	74	フシグロ	28	<b>ホ</b>	
ヒメワラビ	17	フシグロセンノウ	28	ホウキギク	74
<b>ビャクダン科</b>	23	フジナデシコ	28	ホウコグサ	77
<b>ヒユ科</b>	27	フジベニウツギ	71	ホウチャクソウ	97
ビヨウヤナギ	51	フジマメ	42	ホオズキ	63
ヒヨドリジョウボ	63	ブタクサ	73	ホオノキ	32
ヒヨドリバナ	77	ブタナ	78	ホガエリガヤ	83
<b>ヒルガオ科</b>	62	フタバアオイ	24	ホクチアザミ	79
ヒルガオ	62	フタバムグラ	70	ホザキノフサモ	54
ヒルザキツキミソウ	54	フタリシズカ	19	ホザキノミミカキグサ	68
<b>ヒルムシロ科</b>	81	フッキソウ	46		
ヒルムシロ	81				

ホシクサ科	95	マカラスムギ	83	マルバヤナギ	19
ホシダ	15	マキ科	18	マルバルコウ	62
ホシナシミヤマガマズミ		マキ	18	マルミギンリョウソウ	57
	71	マキエハギ	42	マルミヤマゴボウ	27
ホソアオゲイトウ	27	マグワ	22	マンサク科	37
ホソバアキノノゲシ	78	マコモ	90	マンサク	37
ホソバイヌワラビ	15	マサキ	47	マンジュシャゲ	99
ホソバウナギツカミ	25	マスクサ	91	マンセンカラマツ	31
ホソバカナワラビ	14	マダイオウ	26	マンダラゲ	63
ホソバガクビソウ	75	マダケ	87	マンテマ	28
ホソバコオニユリ	98	マタタビ科	50	マンリョウ	59
ホソバコンギク	74	マタタビ	50		
ホソバシュロソウ	99	マツ科	18	ミ	
ホソバタチシオデ	98	マツカゼソウ	45	ミカエリソウ	65
ホソバタブ	32	マツグミ	24	ミカン科	45
ホソバテンナンショウ	95	マツバイ	93	ミクリ科	81
ホソバトウゲシバ	13	マツパウラン	67	ミクリ	81
ホソバナコバイモ	97	マツバスゲ	90	ミコシガヤ	91, 150
ホソバノキリンソウ		マツブサ	32	ミシマサイコ	56
	35, 133	マツムシソウ科	72	ミシマバイカモ	30
ホソバノハマアカザ	26	マツムシソウ	72, 144	ミズ	23
ホソバヒイラギナンテン		マツモ科	29	ミズアオイ科	96
	31	マツモ	29	ミズオオバコ	81
ホソバヒメミソハギ	53	マツヨイグサ	54	ミズガヤツリ	93
ホソバミズヒキモ	81	マツヨイセンノウ	28, 131	ミズキ科	57
ホソバヤイトバナ	70	マテバシイ	21	ミズキ	57
ホソバヤノネグサ	24	マニサンアザミ	76	ミズギボウシ	98
ホソバヤマジソ	65	マネキグサ	64	ミズスギ	13
ホソバヤマホウコ	73	ママコナ	67	ミズタガラシ	34
ホソバヨツバムグラ	70	ママコノシリヌグイ	25	ミズタネツケバナ	34, 133
ホソバリンドウ	61	マムシグサ	95	ミズタヒラコ	62
ホソムギ	86	マメ科	40	ミズタマソウ	54
ホタルイ	94	マメアサガオ	62	ミズチドリ	100
ホタルカズラ	62	マメガキ	59	ミズトンボ	100
ホタルサイコ	55	マメグンバイナズナ	34	ミズナラ	21
ホタルブクロ	72	マメダオシ	62	ミズハコベ	46
ボタンヅル	30	マメヅタ	17	ミズハナビ	93
ボタンボウフウ	56	マユミ	48	ミズヒキ	24
ホツツジ	58	マルバアオダモ	60	ミズヒキモ	81
ホテイアオイ	96	マルバアメリカアサガオ		ミズマツバ	53
ホトケノザ	64		62	ミスミイ	93
ホナガイヌビユ	27	マルバイチャクソウ	57	ミズユキノシタ	54
ホラシノブ	14	マルバイヌタデ	25	ミセンアオスゲ	91
ボロギク	80	マルバウツギ	36	ミゾイチゴツナギ	88
ホワイイトクローバー	43	マルバコンロンソウ	34	ミゾカクシ科	73
ボントクタデ	25	マルバジャリンバイ	39	ミゾカクシ	73
		マルバダケブキ	79	ミゾコウジュ	66
マ		マルバヌスビトハギ	42	ミゾシダ	16
マアザミ	76	マルバノホロシ	63	ミゾソバ	26
マイヅルソウ	98	マルバハギ	42	ミゾナオシ	41
マウンテンブロームグラス		マルバベニシダ	15	ミソハギ科	53
	83	マルバマンネングサ	35	ミソハギ	53

ミゾハコベ科 .....	51	ミヤマシキミ .....	45	ムラサキマユミ .....	47
ミゾハコベ .....	51	ミヤマシケシダ .....	16	ムラサキミミカキグサ ...	68
ミゾホオズキ .....	67	ミヤマジュズスゲ .....	90	ムラサキリュウキュウ ...	68
ミチシバ .....	86	ミヤマシラスゲ .....	91		
ミチノクアキグミ .....	53	ミヤマタゴボウ .....	59	メ	
ミチヤナギ .....	26	ミヤマタニソバ .....	25, 130	メアゼテンツキ .....	94
ミツガシワ科 .....	61	ミヤマチドメ .....	56	メガルカヤ .....	89
ミツデウラボシ .....	17	ミヤマトウバナ .....	64	メギ科 .....	31
ミツデカエデ .....	48	ミヤマトサミズキ .....	37	メギ .....	31
ミツバ .....	56	ミヤマナラ .....	21	メキシコマンネングサ	
ミツバアケビ .....	31	ミヤマナルコユリ .....	98	.....	35, 133
ミツバウツギ科 .....	48	ミヤマニガイチゴ ...	39, 136	メグスリノキ .....	48
ミツバウツギ .....	48	ミヤマニガウリ .....	72	メタカラコウ .....	79, 147
ミツバサワヒヨドリ .....	77	ミヤマネコノメ .....	36	メダケ .....	88
ミツバゼリ .....	56	ミヤマハコベ .....	29	メツクバネウツギ .....	70
ミツバツチグリ .....	38	ミヤマフジキ .....	41	メドウフェスク .....	85
ミツバツツジ .....	58	ミヤマフユイチゴ .....	39	メドハギ .....	42
ミツバベンケイ .....	35	ミヤマハウソ .....	49	メナモミ .....	80
ミツマタ .....	53	ミヤママタタビ .....	50	メノマンネングサ .....	35
ミツモトソウ .....	38, 135	ミヤママコナ .....	67	メハジキ .....	65
ミドリアキノエノコロ ...	89	ミヤマミズ .....	23	メヒシバ .....	84
ミドリハコベ .....	29	ミヤマモジズリ .....	100	メボタンツル .....	30
ミドリハッカ .....	65	ミヤマヨメナ .....	77	メマツ .....	18
ミドリヒメワラビ .....	17	ミョウガ .....	100	メマツヨイグサ .....	54
ミドリワラビ .....	16			メムカゴイラクサ .....	23
ミノゴメ (=カズノコグサ)		ム		メヤブマオ .....	23
.....	83	ムカゴイラクサ .....	23		
ミノゴメ (=ムツオレグサ)		ムカゴニンジン .....	56	モ	
.....	85	ムクゲ .....	50	モウセンゴケ科 .....	35
ミノボロ .....	86	ムクノキ .....	22	モウセンゴケ .....	35
ミミカキグサ .....	68	ムクロジ科 .....	49	モウソウチク .....	87
ミミズバイ .....	59	ムクロジ .....	49	モエギスゲ .....	92
ミミナグサ .....	28, 131	ムサシアブミ .....	95	モクコク .....	51
ミヤギノハギ .....	42	ムシカリ .....	71	モクセイ科 .....	60
ミヤコアオイ .....	24	ムシクサ .....	68	モクレン科 .....	32
ミヤコグサ .....	43	ムシトリナデシコ .....	28	モジズリ .....	101
ミヤコザサ .....	88	ムツアカバナ .....	54	モチツツジ .....	58
ミヤコヤブソテツ .....	15	ムツオレグサ .....	85	モチノキ科 .....	47
ミヤコワスレ .....	77	ムベ .....	31	モチノキ .....	47
ミヤマアキギリ .....	66	ムラサキ科 .....	62	モミジイチゴ .....	40
ミヤマアキノノゲシ		ムラサキイヌホオズキ ...	63	モミジガサ .....	75
.....	79, 146	ムラサキウマゴヤシ .....	49	モミジハグマ .....	73
ミヤマイボタ .....	60	ムラサキエノコロ .....	89	モモ .....	39
ミヤマイラクサ .....	23	ムラサキエンレイソウ ...	99	モリアザミ .....	76
ミヤマウグイスカグラ ...	71	ムラサキカタバミ .....	44	モリシマアカシア .....	41
ミヤマウズラ .....	100	ムラサキケマン .....	33	モロコシガヤ .....	89
ミヤマカタバミ .....	44	ムラサキサギゴケ .....	67		
ミヤマガマズミ .....	71	ムラサキシキブ .....	63	ヤ	
ミヤマカンスゲ .....	90	ムラサキツメクサ .....	43	ヤイトバナ .....	70
ミヤマキケマン .....	33	ムラサキニガナ .....	78	ヤエキクイモ .....	77
ミヤマクロモジ .....	32	ムラサキハマエノコロ ...	89	ヤエキツネノボタン .....	31
ミヤマザクラ .....	38, 135	ムラサキハング .....	95	ヤエムグラ .....	70

ヤクシソウ	79	ヤマイヌワラビ	15	ヤマフジ	44
ヤグルマギク	75	ヤマイバラ	39	ヤマブドウ	50
ヤグルマソウ	37, 134	ヤマウグイスカグラ	71	ヤマホウコ	73, 145
<b>ヤシ科</b>	95	ヤマウコギ	55	ヤマボウシ	57
ヤシャゼンマイ	13	ヤマウルシ	47	ヤマホオズキ	63
ヤダケ	88	ヤマオダマキ	30	ヤマホタルブクロ	72, 145
ヤチカワズスゲ	91	ヤマガキ	59	ヤマホトトギス	99
ヤツガタケアザミ	76	ヤマカシュウ	99	ヤマミズ	23
ヤツデ	55	ヤマカモジグサ	83	ヤマミゾイチゴツナギ	88
<b>ヤドリギ科</b>	24	ヤマガラシ	33	ヤマムグラ	69
ヤドリギ	24	ヤマグワ	22	<b>ヤマモモ科</b>	20
<b>ヤナギ科</b>	19	ヤマコウバシ	32	ヤマモモ	20
ヤナギイノコヅチ	27, 130	<b>ヤマゴボウ科</b>	27	ヤマヤブソテツ	15
ヤナギスブタ	81	ヤマゴボウ	27	ヤマヨモギ	74, 146
ヤナギタデ	25	ヤマサギゴケ	67	ヤマラッキョウ	97
ヤナギタンポポ	78, 146	ヤマサギソウ	100	ヤマルリソウ	62
ヤナギユーカリ	53	ヤマザクラ	38	ヤリクサヨシ	87
ヤナギラン	53, 138	ヤマジノギク	78	ヤリゲイトウ	27
ヤノネグサ	25	ヤマシバカエデ	48	ヤリハリイ	93
ヤハズエンドウ	44	ヤマシャクヤク	30	ヤワラシダ	17
ヤハズソウ	42	ヤマスズメノヒエ	96, 152	ヤワラスゲ	92
ヤブウツギ	71	ヤマスズメノヤリ	96, 152		
ヤブエビネ	100	ヤマゼリ	56	<b>ユ</b>	
ヤブガヤ	86	ヤマタツナミソウ	66	ユウガギク	78
ヤブカラシ	49	ヤマタネツケバナ	34	ユウスゲ	97
ヤブカンゾウ	97	ヤマツツジ	58	ユウレイタケ	57
<b>ヤブケマン科</b>	33	ヤマトアオダモ	60	<b>ユキノシタ科</b>	35
ヤブケマン	33	ヤマトキホコリ	23	ユキノシタ	37
<b>ヤブコウジ科</b>	59	ヤマトボシガラ	85	ユキヤナギ	40
ヤブコウジ	59	ヤマトラノオ	68, 143	ユキワリイチゲ	30
ヤブサンザシ	37	ヤマトリカブト	29	ユクノキ	41
ヤブジラミ	57	ヤマドリゼンマイ	13	ユスラウメ	39
ヤブソテツ	15	ヤマナシ	39	<b>ユズリハ科</b>	45
ヤブタデ	26	ヤマナラシ	19	ユズリハ	45
ヤブタバコ	75	ヤマニガナ	78	ユモトマユミ	48
ヤブタバコ	79	ヤマヌカボ	82	<b>ユリ科</b>	97
ヤブツバキ	50	ヤマネコノメ	36	ユリワサビ	35
ヤブツルアズキ	41	ヤマネコヤナギ	19		
ヤブデマリ	71	<b>ヤマノイモ科</b>	99	<b>ヨ</b>	
ヤブニッケイ	32	ヤマノイモ	99	ヨウシュヤマゴボウ	27
ヤブニンジン	56	ヤマノコギリソウ	73	ヨウラクラン	100
ヤブヘビイチゴ	37	ヤマハギ	42	ヨコグラノキ	49
ヤブミョウガ	96	ヤマハコベ	29	ヨコグラブドウ	50
ヤブムラサキ	63	ヤマハゼ	47	ヨシ	87
ヤブラン	98	ヤマハタザオ	33	ヨシノアザミ	76
ヤブレガサ	80, 147	ヤマハッカ	65	ヨツバハギ	44
ヤマアイ	46	ヤマハハコ	73, 145	ヨツバヒヨドリ	77
ヤマアジサイ	36	ヤマハナノキ	20	ヨツバムグラ	70
ヤマアゼスゲ	91	ヤマヒナノウスツボ	67	ヨメナ	78
ヤマアワ	83	ヤマブキ	38	ヨモギ	74
ヤマイ	94	ヤマブキショウマ	37	ヨロイグサ	55
ヤマイタチシダ	16	ヤマブキソウ	33		

<b>ラ</b>		リョウブ	57	レンゲショウマ	30
ライムギ	89	リョウメンシダ	14	レンゲソウ	41
ラカンマキ	18	リンドウ科	61	レンゲツツジ	58
ラショウモンカズラ	65	リンドウ	61	レンリソウ	42, 136
ラッキョウ	97	リンボク	39		
ラン科	100				
		<b>ル</b>		<b>ロ</b>	
<b>リ</b>		ルイヨウショウマ	29	ローズグラス	83
リボングラス	87	ルリイチゲ	30	ロゲワ	22
リュウキュウイ	93				
リュウキュウシュンギク		<b>レ</b>		<b>ワ</b>	
	75	レスクグラス	83	ワサビ	34
リュウゼツサイ	78	レッドクローバー	43	ワタゲカマツカ	38
リュウノウギク	75	レッドトップ	82	ワダソウ	28, 131
リュウノヒゲ	98	レッドフェスク	85	ワラビ	14
リョウブ科	57	レモンエゴマ	65	ワルナスビ	63
				ワレモコウ	40



No. 3547 ビンゴムグラ (アカネ科)  
*Galium pseudoasprellum* Makino  
 var. *bingoense* Murata et Ezuka  
 (ISOTYPE)



No. 5841 オオクスダツメクサ (勝山新称)  
(マメ科)  
*Trifolium aureum* Pollich  
(新帰化植物)



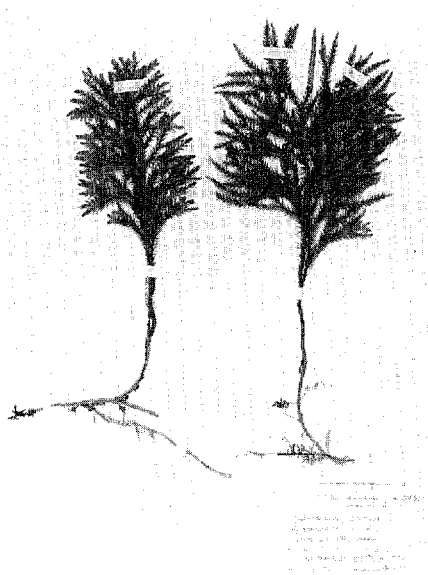

タチマンネンソギ (ヒカゲノカズラ科)  
*Lycopodium obscurum* form. *strictum*

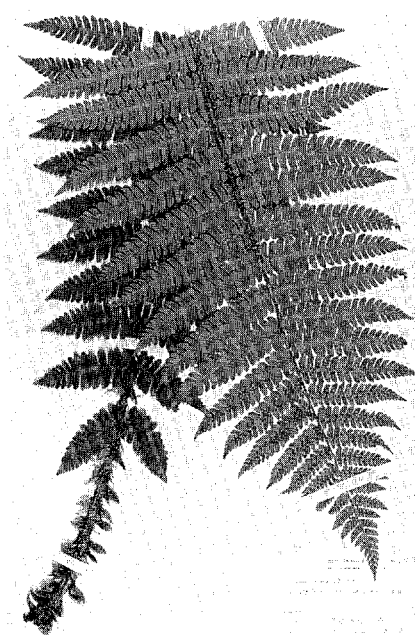

オシダ (オシダ科)  
*Dryopteris crassirhizoma*

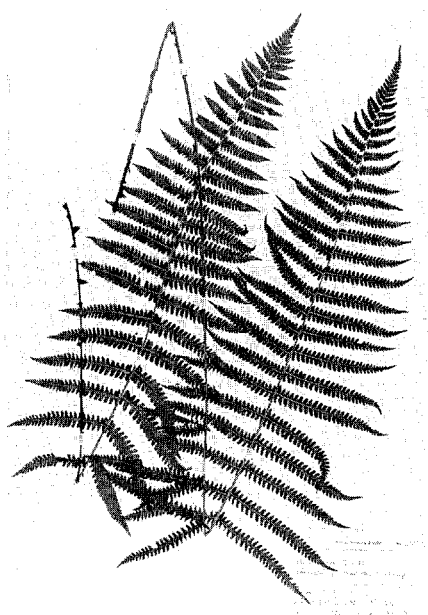

ニッコウシダ (オシダ科)  
*Thelypteris nipponica*



イワデンダ (オシダ科)  
*Woodsia polystichoides*

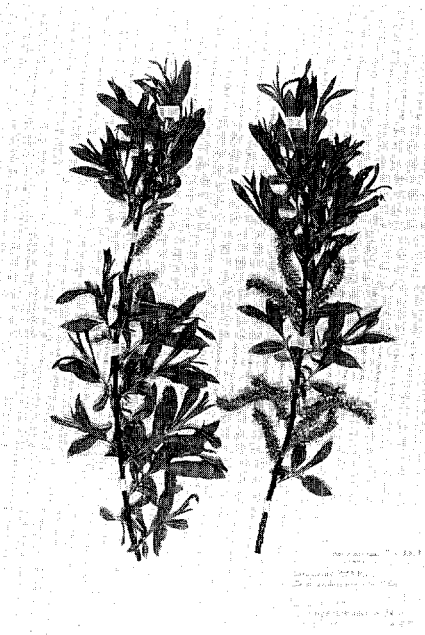

オノエヤナギ (ヤナギ科)  
*Salix sachalinensis*

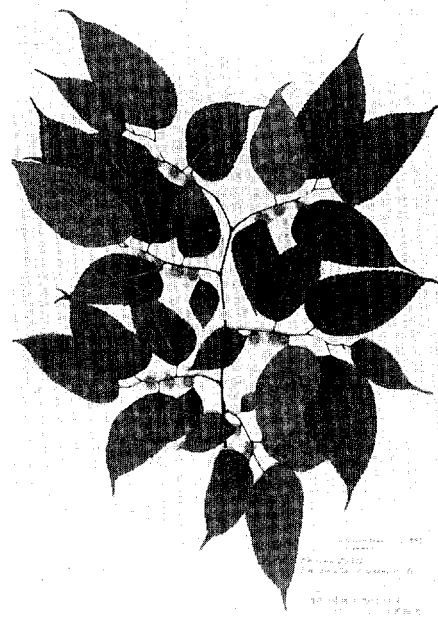

ヒメコウゾ (クワ科)  
*Broussonetia kazinoki*

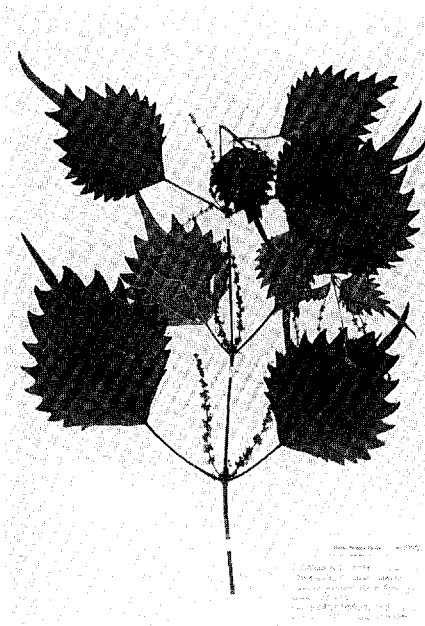

クサコアカソ (イラクサ科)  
*Boehmeria tricuspis* subsp. *paraspicata*

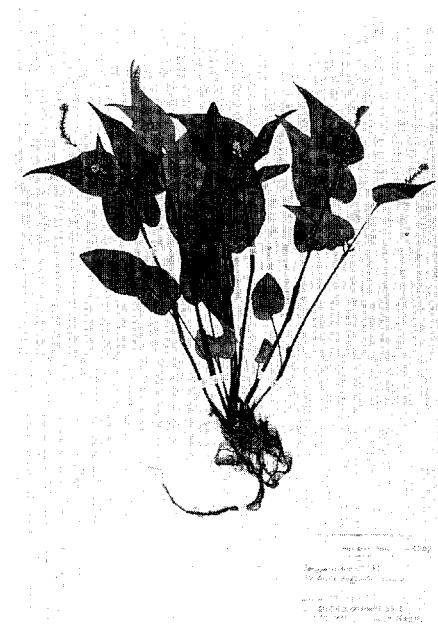

クリンユキフデ (タデ科)  
*Bistorta suffulta*

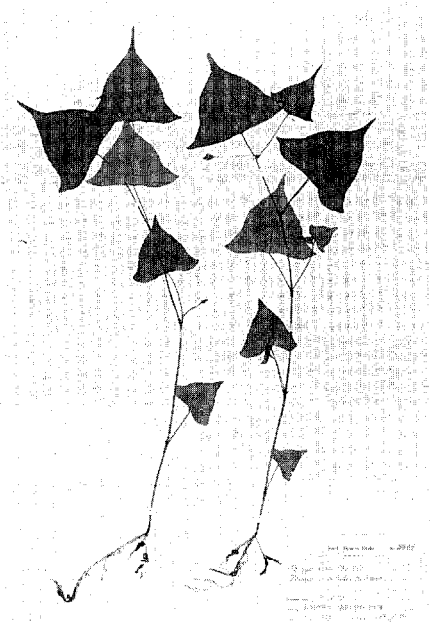

ミヤマタニソバ (タデ科)  
*Persicaria debilis*



オオミゾソバ (タデ科)  
*Persicaria thunbergii*  
var. *hastatotriloba*

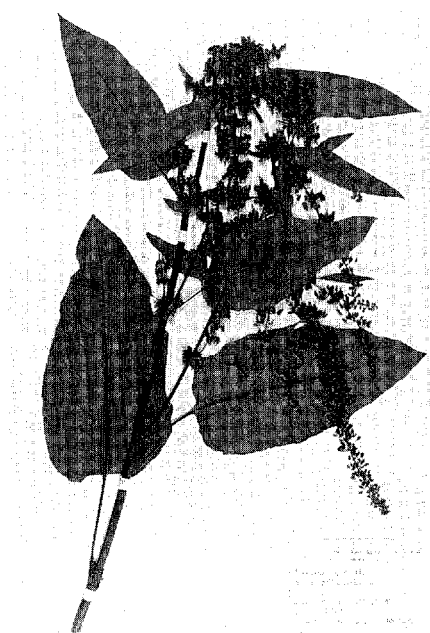

エゾノギシギシ (ヒロハギシギシ)  
(タデ科)  
*Rumex obtusifolius*



ヤナギノコヅチ (ヒユ科)  
*Achyranthes longifolia*

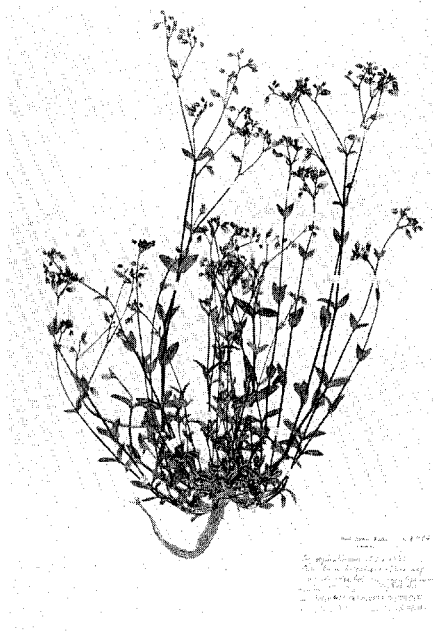

ミミナグサ (ナデシコ科)  
*Cerastium holosteoides* subsp. *triviale*  
 var. *angustifolium*



マツヨイセンノウ (ナデシコ科)  
*Melandryum album*

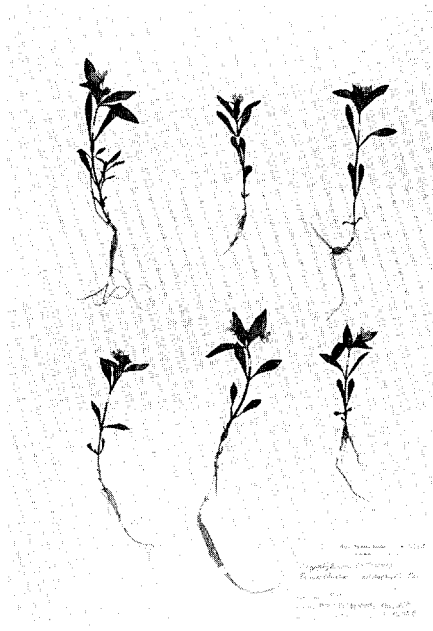

ワダソウ (ナデシコ科)  
*Pseudostellaria heterophylla*

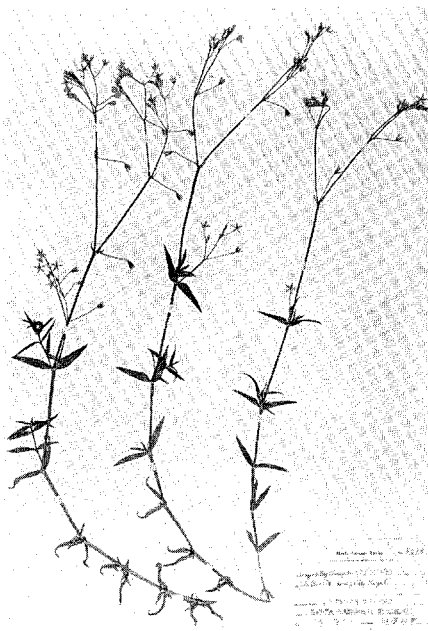

シラオイハコベ (エゾフスマ)  
 (ナデシコ科)  
*Stellaria fenzlii*

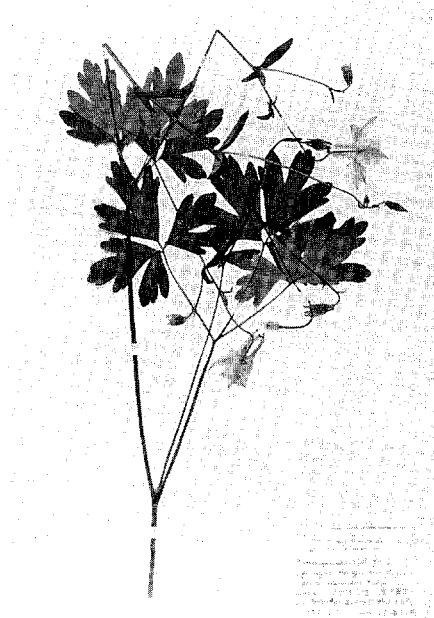

キバナヤマオダマキ (キンボウゲ科)  
*Aquilegia buergeriana* form. *flavescens*



バイカモ (キンボウゲ科)  
*Batrachium nipponicum* var. *majus*

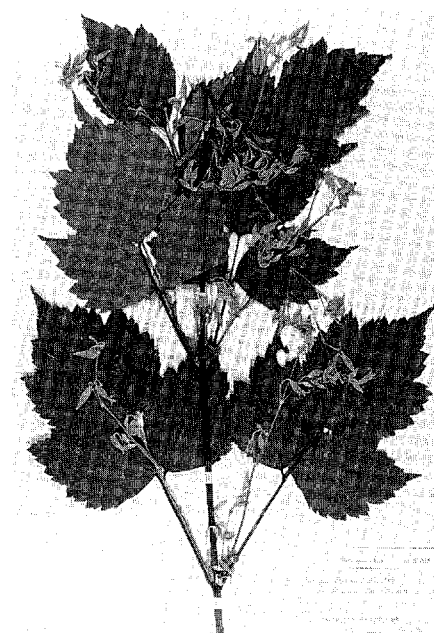

クサボタン (キンボウゲ科)  
*Clematis stans*

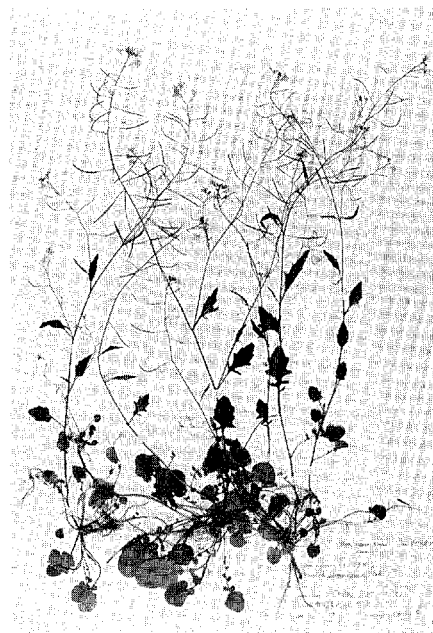

ツルタガラシ (ハクサンハタザオ)  
(アブラナ科)  
*Arabis gemmifera*



ミズタネツケバナ (アブラナ科)  
*Cardamine flexuosa* var. *latifolia*

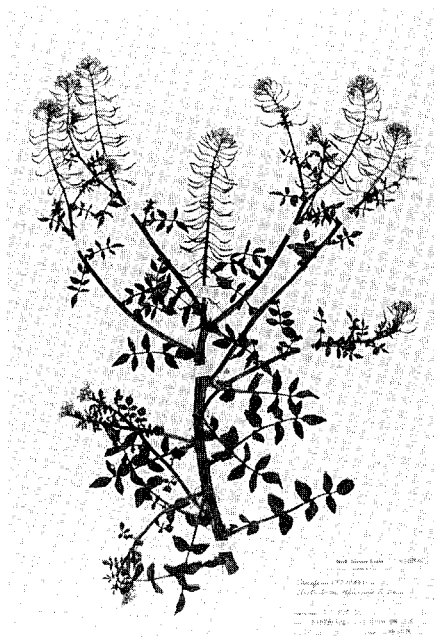

オランダガラシ (アブラナ科)  
*Nasturtium officinale*



ホソパノキリンソウ (ベンケイソウ科)  
*Sedum aizoon*

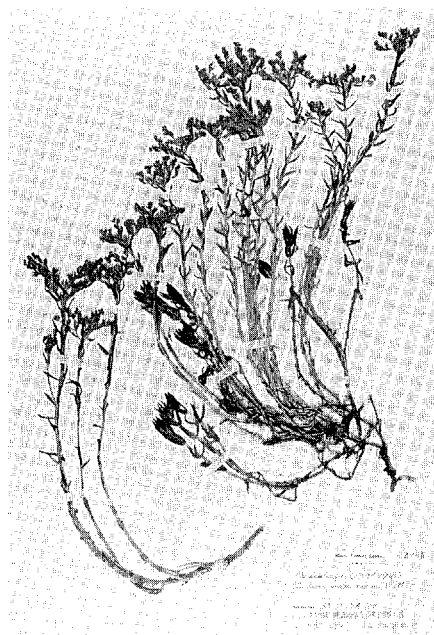

メキシコマンネングサ (ベンケイソウ科)  
*Sedum mexicanum*



ツルネコノメ (ユキノシタ科)  
*Chrysosplenium flagelliferum*



コマガタケスグリ (ユキノシタ科)  
*Ribes japonicum*



ヤグルマソウ (ユキノシタ科)  
*Rodgersia podophylla*

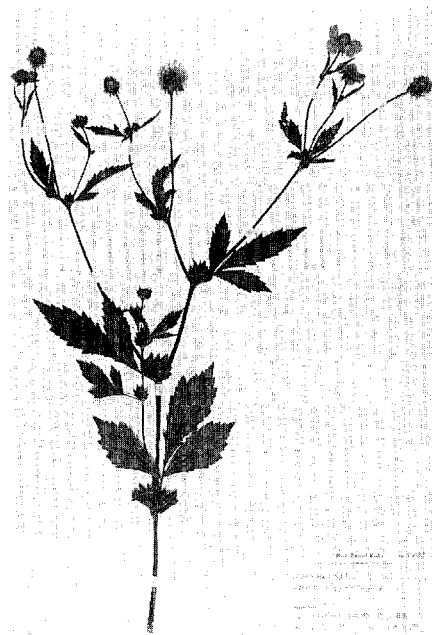

オオダイコンソウ (バラ科)  
*Geum aleppicum*



コバナキジムシロ (バラ科)  
*Potentilla amurensis*

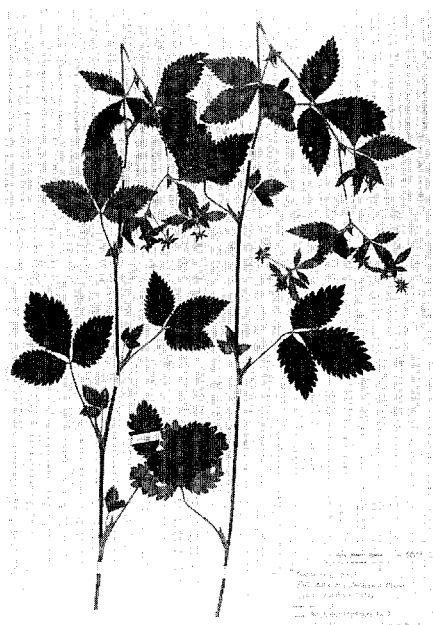

ミツモトソウ (バラ科)  
*Potentilla cryptotaeniae* var. *insularis*



イヌザクラ (バラ科)  
*Prunus buergeriana*



ミヤマザクラ (バラ科)  
*Prunus maximowiczii*





ミヤマニガイチゴ (バラ科)  
*Rubus koehneanus*



イタチササゲ (マメ科)  
*Lathyrus davidii*

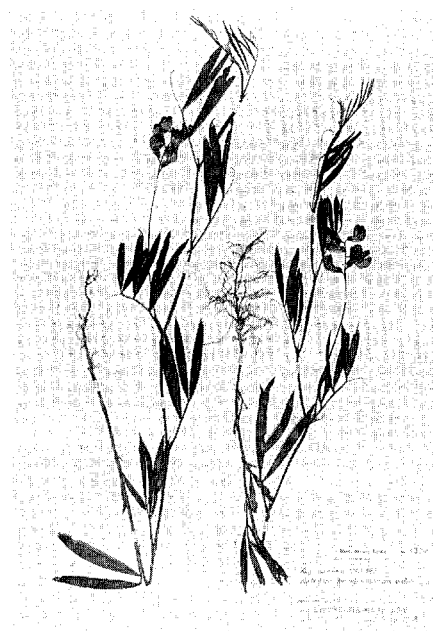

レンリソウ (マメ科)  
*Lathyrus quinquenervius*



ゲンナイフウロ (フウロソウ科)  
*Geranium eriostemon* var. *reinii*  
form. *onoei*



アサマフウロ (フウロソウ科)  
*Geranium soboliferum*

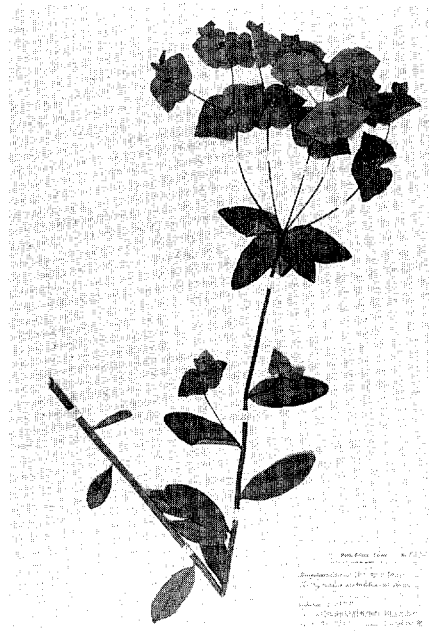

ナツトウダイ (トウダイグサ科)  
*Tithymalus sieboldianus*

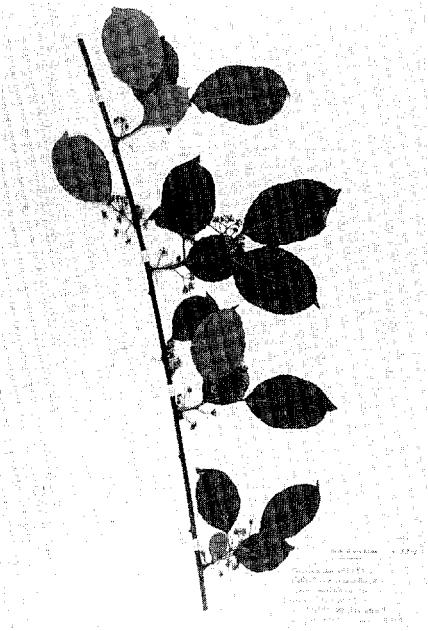

イヌツルウメモドキ (ニシキギ科)  
*Celastrus orbiculatus* form. *papillosus*

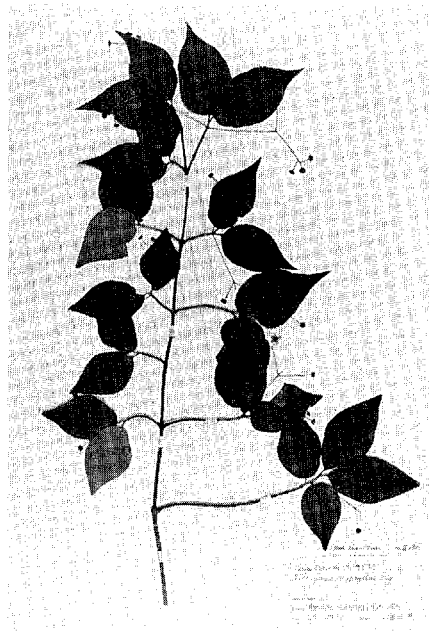

ツリバナ (ニシキギ科)  
*Euonymus oxyphyllus*



トモエソウ (オトギリソウ科)  
*Hypericum ascyron*



エゾタチツボスミレ (スミレ科)  
*Viola acuminata*

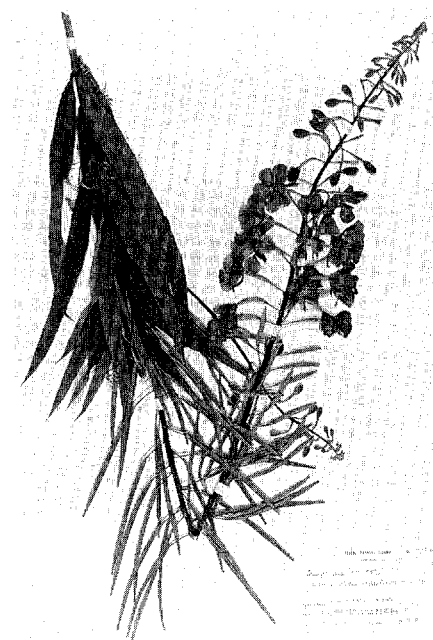

ケナシヤナギラン (ヤナギラン)  
(アカバナ科)  
*Chamaenerion angustifolium*



エゾボウフウ (セリ科)  
*Aegopodium alpestre*

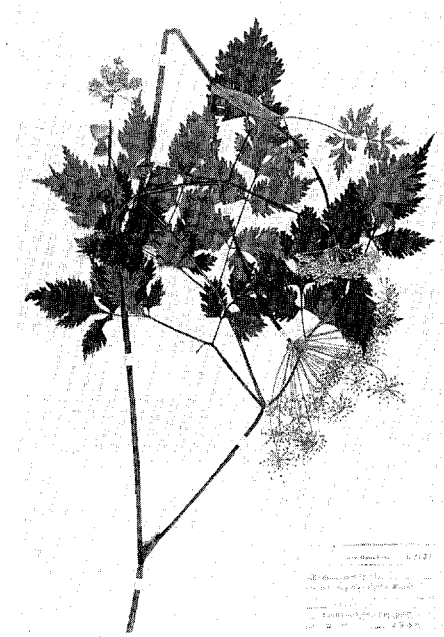

シラネセンキュウ (セリ科)  
*Angelica polymorpha*

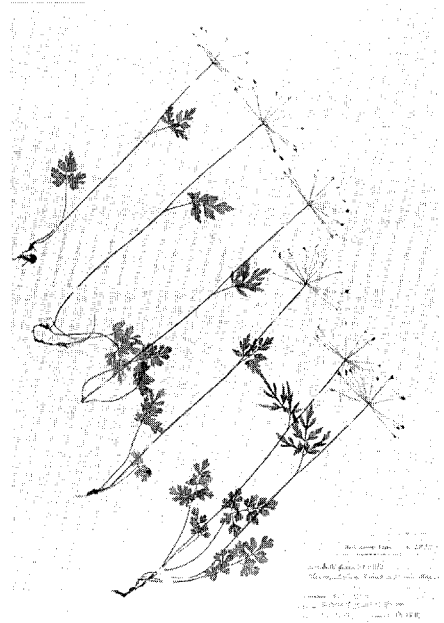

イワセントウソウ (セリ科)  
*Pternopetalum tanakae*

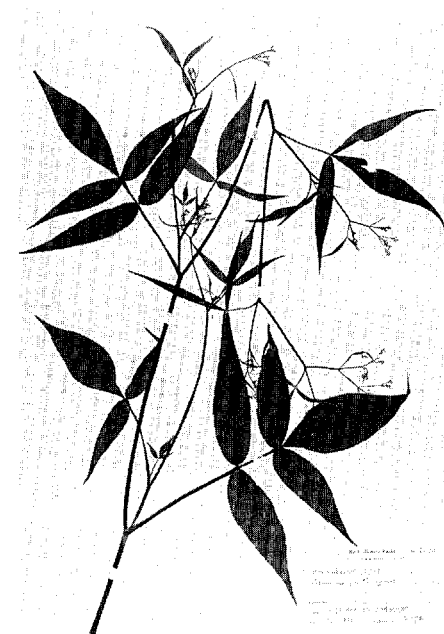

タニミツバ (セリ科)  
*Sium serra*



カノツメソウ (セリ科)  
*Spuriopimpinella calycina*

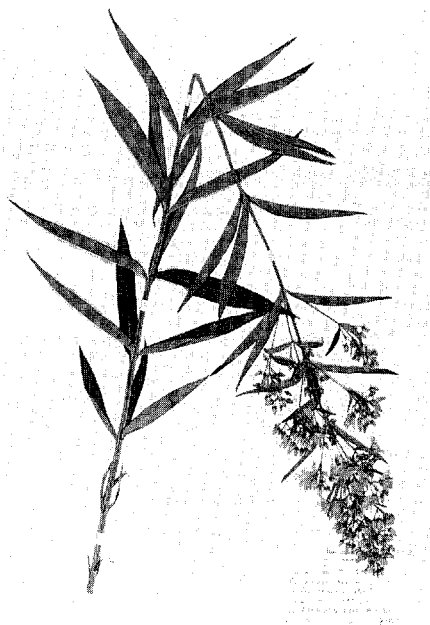

クサレダマ (イオウソウ)  
(サクラソウ科)  
*Lysimachia vulgaris* subsp. *davurica*

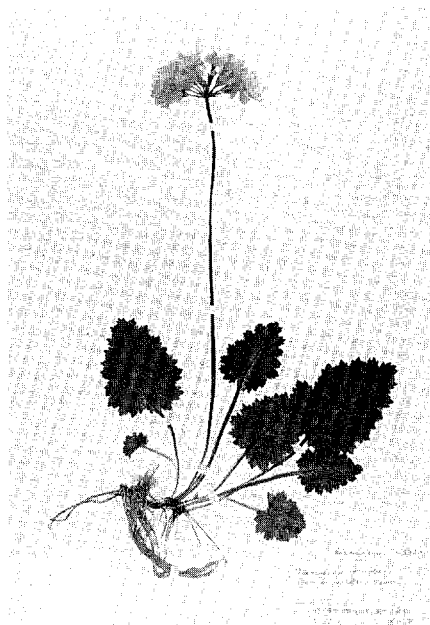

サクラソウ (サクラソウ科)  
*Primula sieboldii*

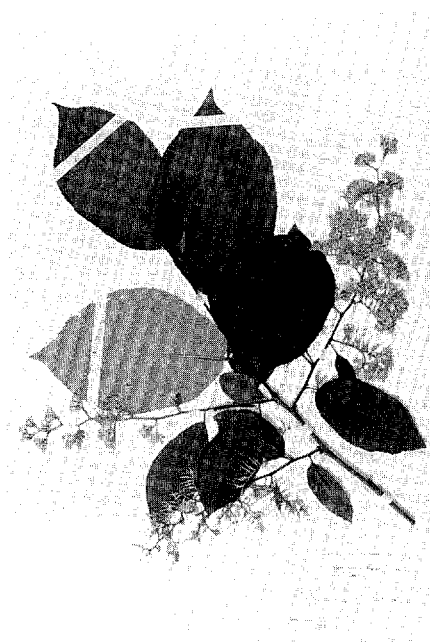

オオバサガラ (エゴノキ科)  
*Pterostyrax hispida*

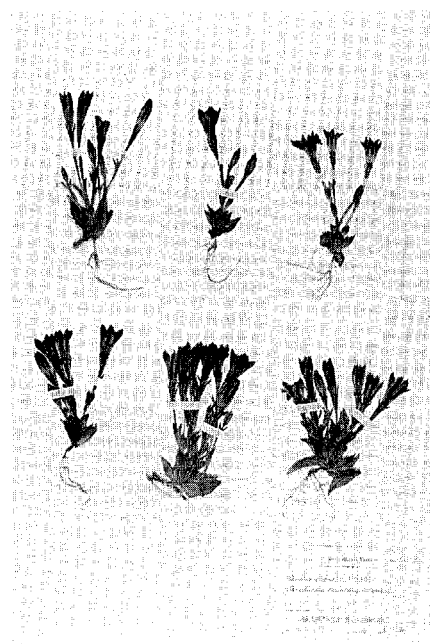

ハルリンドウ (リンドウ科)  
*Gentiana thunbergii*



アケボノソウ (リンドウ科)  
*Swertia bimaculata*

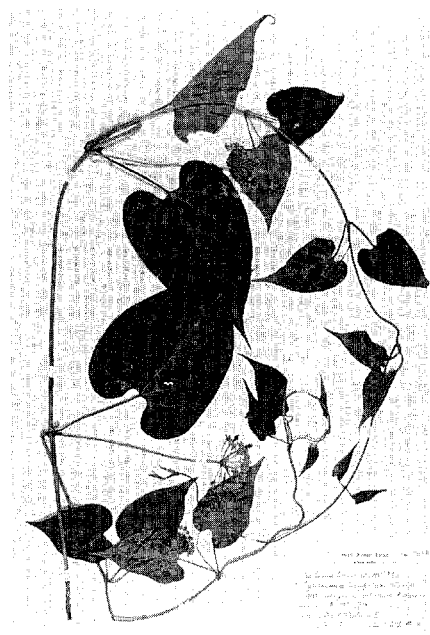

タンザワイケマ (ガガイモ科)  
*Cynanchum caudatum* var.  
*tanzawamontanum*



ヒレハリソウ (コンフリー)  
(ムラサキ科)  
*Symphytum officinale*



ケブカツルカコソウ (シソ科)  
*Ajuga shikotanensis* form. *hirsuta*

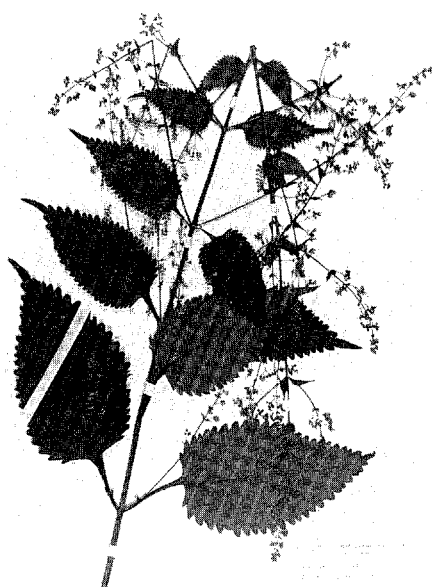

ヒキオコシ (シソ科)  
*Rabdosia japonica*

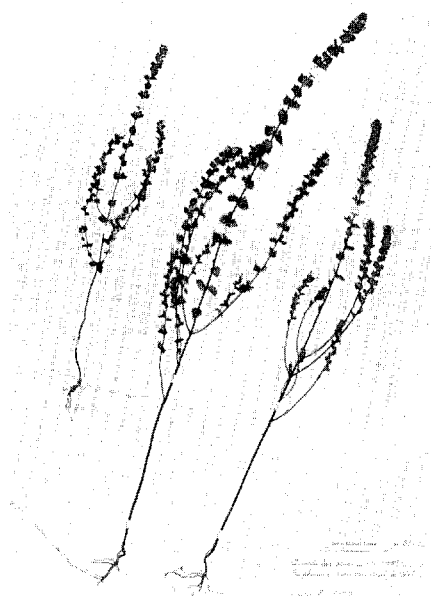

タチコメグサ (ゴマノハグサ科)  
*Euphrasia maximowiczii*



アメリカアゼナ (ゴマノハグサ科)  
*Lindernia dubia*

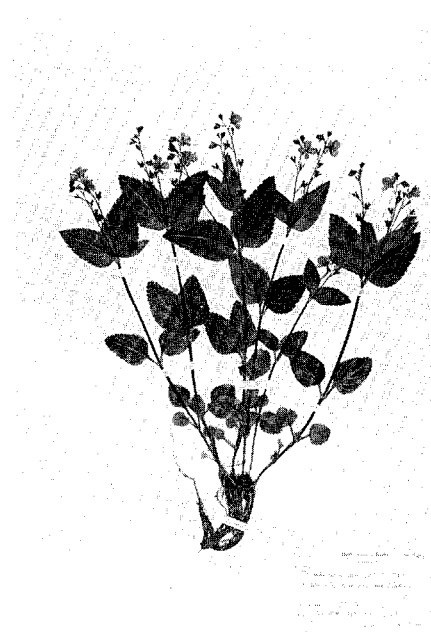

クワガタソウ (ゴマノハグサ科)  
*Veronica miqueliana*



ヒメトラノオ (ヤマトラノオ)  
(ゴマノハグサ科)  
*Veronica rotunda* var. *subintegra*



クガイソウ (ゴマノハグサ科)  
*Veronicastrum sibiricum* var. *japonicum*



オオバノヤエムグラ (アカネ科)  
*Galium pseudoasprellum*



チョウセンカワラマツバ (アカネ科)  
*Galium verum* var. *trachycarpum*  
form. *album*



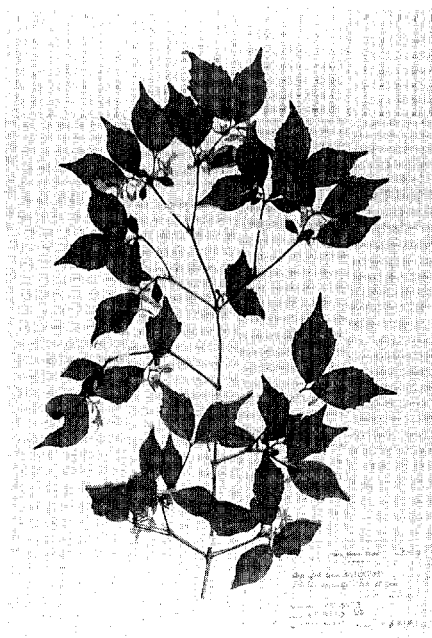

コックバネウツギ (スイカズラ科)  
*Abelia serrata*



カンボク (スイカズラ科)  
*Viburnum opulus* subsp. *calvescens*

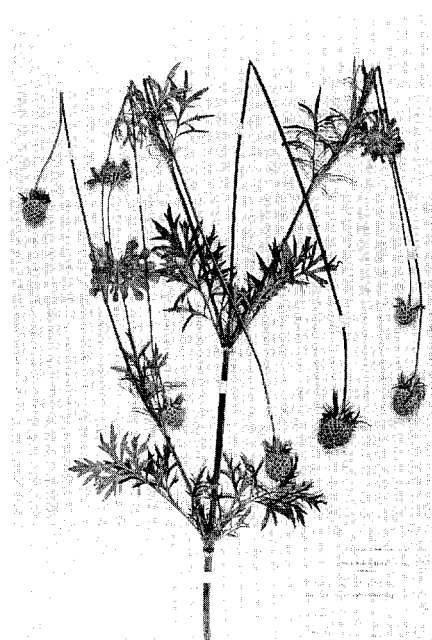

マツムシソウ (マツムシソウ科)  
*Scabiosa japonica*



シデシャジン (キキョウ科)  
*Asyneuma japonicum*

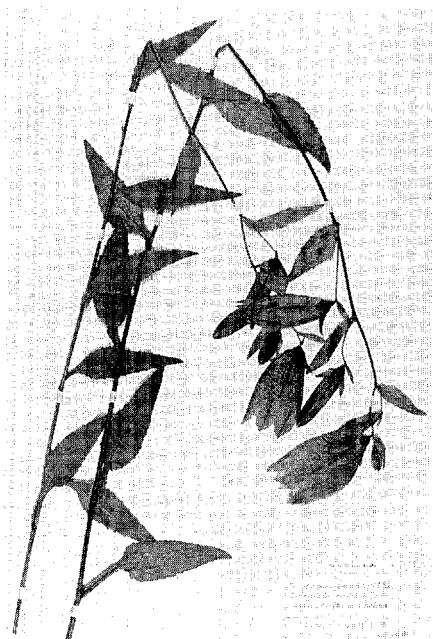

ヤマホタルブクロ (キキョウ科)  
*Campanula punctata* subsp. *hondoensis*

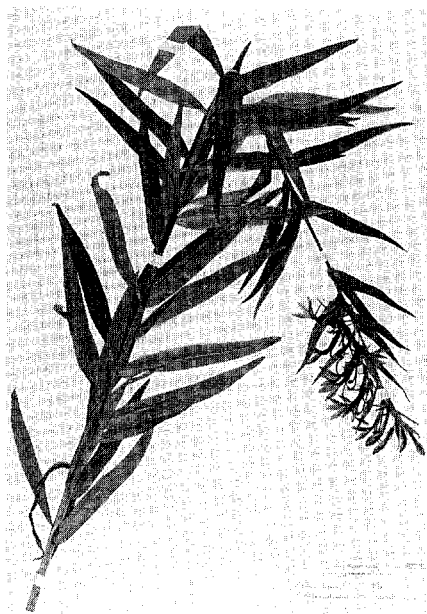

サワギキョウ (ミゾカクシ科)  
*Lobelia sessilifolia*

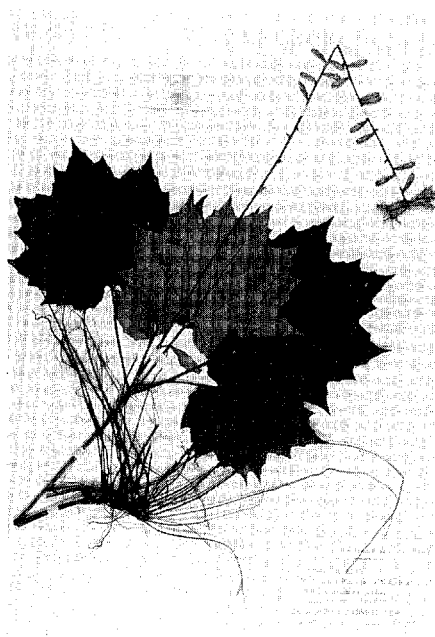

オクノモミジハグマ (エイザンハグマ)  
(キク科)  
*Ainsliaea acerifolia* var. *subapoda*



ヤマホウコ (ヤマハハコ) (キク科)  
*Anaphalis margaritacea*



ヤマヨモギ (オオヨモギ) (キク科)  
*Artemisia montana*



ゴマナ (キク科)  
*Aster glehni*



ヤナギタンポポ (キク科)  
*Hieracium umbellatum*



ミヤマアキノノゲシ (キク科)  
*Lactuca triangulata*

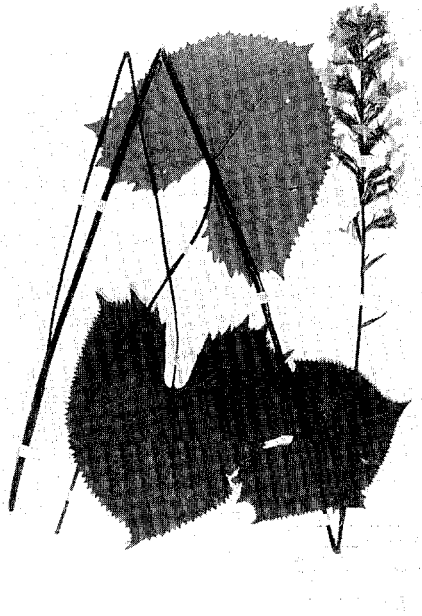

メタカラコウ (キク科)  
*Ligularia stenocephala*



ネコヤマヒゴタイ (キリガミネトウヒレン)  
(キク科)  
*Saussurea modesta*



キオン (キク科)  
*Senecio nemorensis* subsp. *fuchsii*



ヤブレガサ (キク科)  
*Syneilesis palmata*

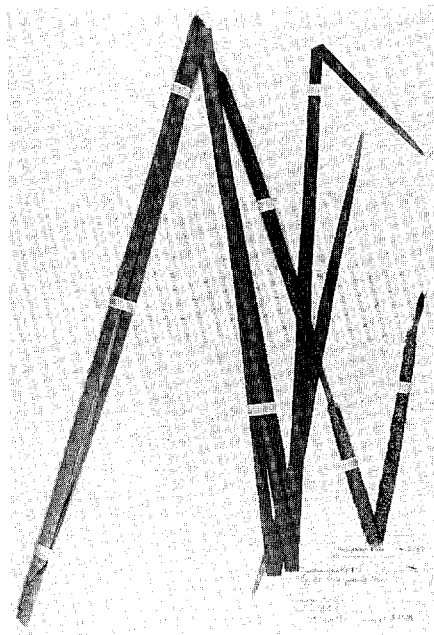

ヒメガマ (ガマ科)  
*Typha domingensis*

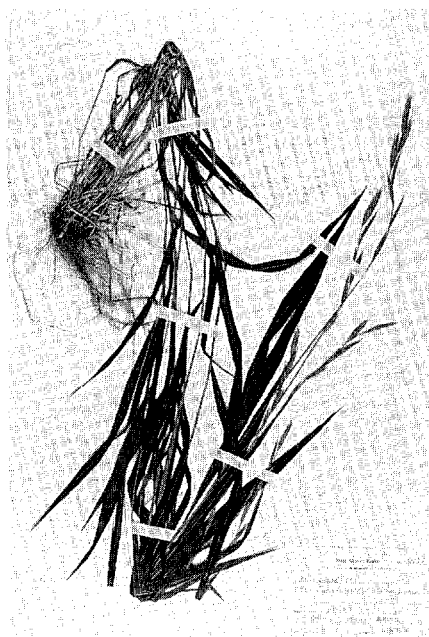

エゾヤマカモジグサ (イネ科)  
*Brachypodium sylvaticum*

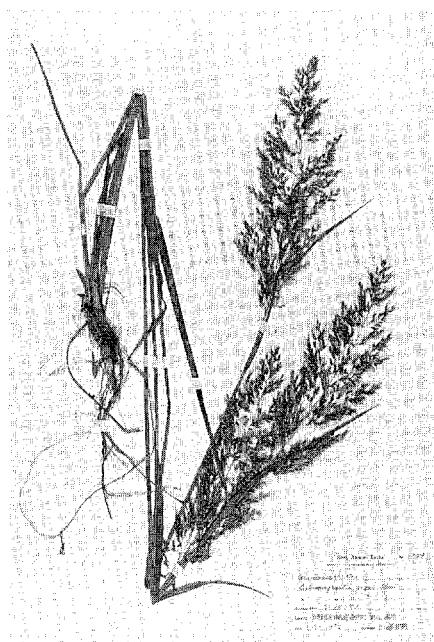

オニノガリヤス (イネ科)  
*Calamagrostis gigas*

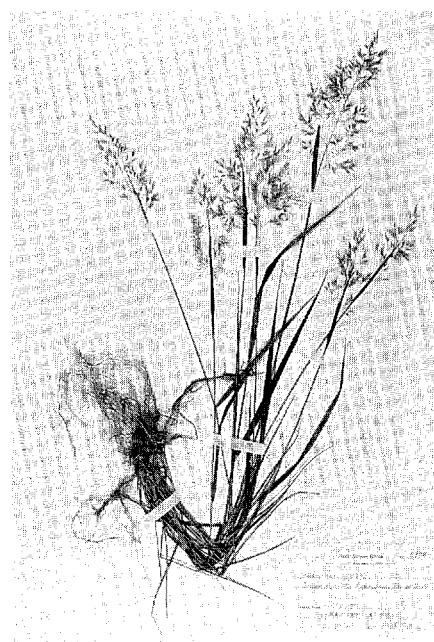

ヒメノガリヤス (イネ科)  
*Calamagrostis hakonensis*

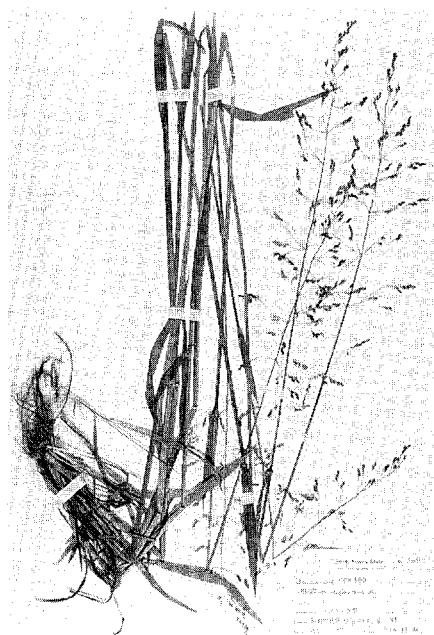

イブキヌカボ (イネ科)  
*Milium effusum*

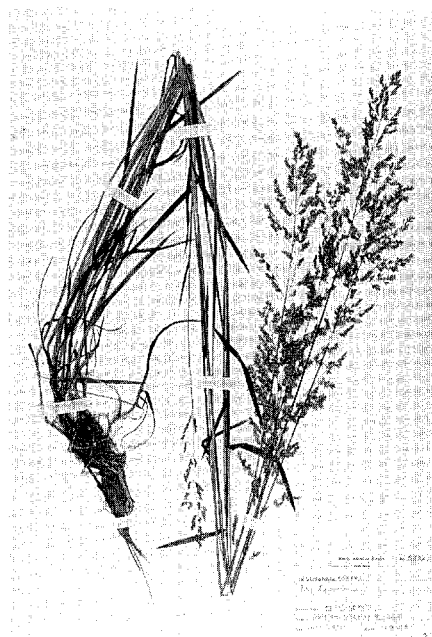

オオスズメノカタビラ (イネ科)  
*Poa trivialis*

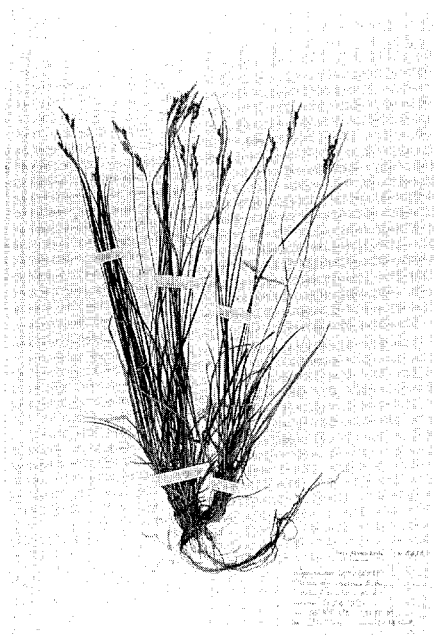

イトアオスゲ (カヤツリグサ科)  
*Carex breviculmis* var. *filiculmis*

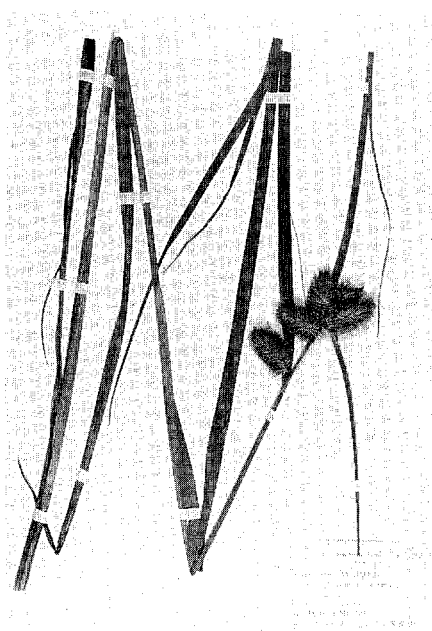

ジョウロウスゲ (カヤツリグサ科)  
*Carex capricornis*



ナルコスゲ (カヤツリグサ科)  
*Carex curvicollis*

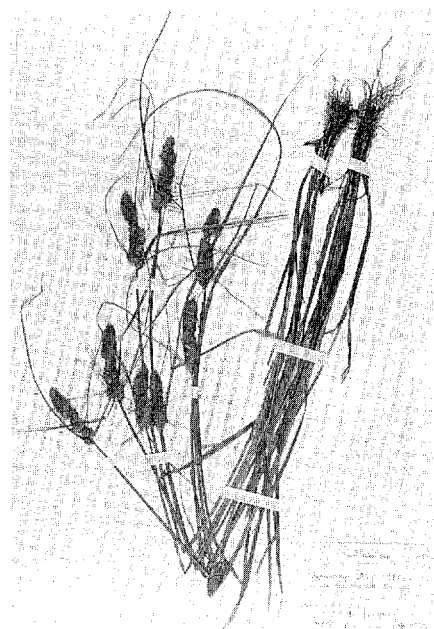

ミコシガヤ (カヤツリグサ科)  
*Carex neurocarpa*

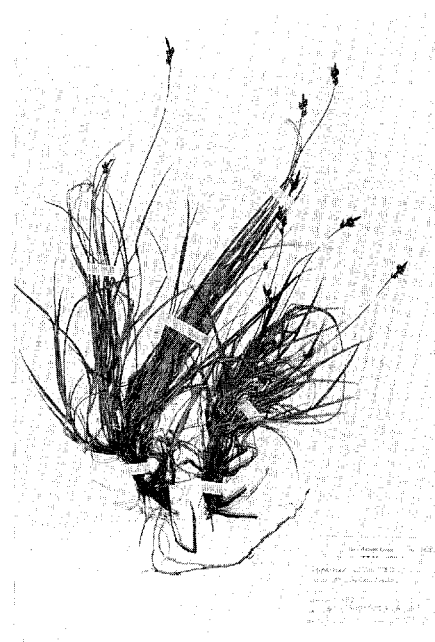

ヒメスゲ (カヤツリグサ科)  
*Carex oxyandra*

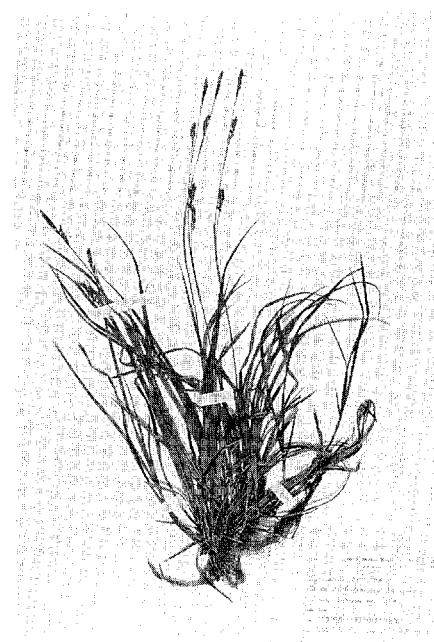

コイトスゲ (カヤツリグサ科)  
*Carex sachalinensis* form. *iwakiana*

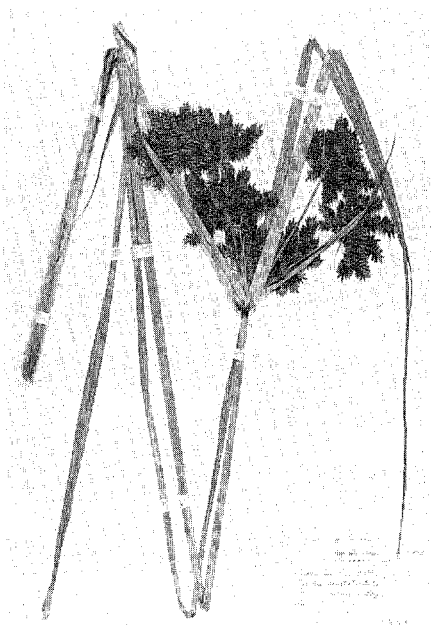

カンエンギャツリ (カヤツリグサ科)  
*Cyperus exaltatus* var. *iwasakii*

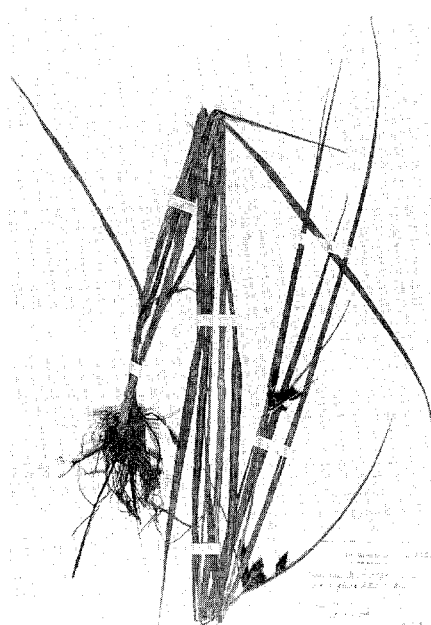

ウキヤガラ (カヤツリグサ科)  
*Scirpus fluviatilis*

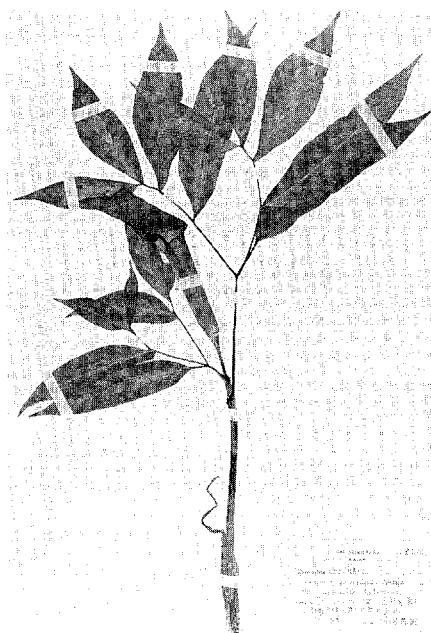

スルガテンナンショウ (サトイモ科)  
*Arisaema yamatense* var. *sugimotoi*

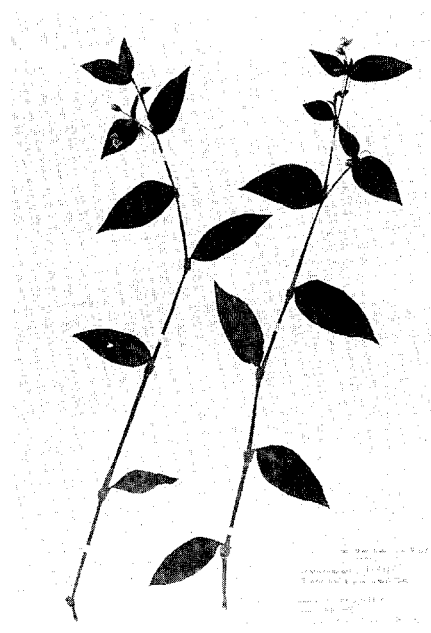

トキワツユクサ (ノハカタカラクサ)  
(ツユクサ科)  
*Tradescantia fluminensis*





ヤマズズメノヤリ (ヤマズズメノヒエ)  
(イグサ科)  
*Luzula multiflora*

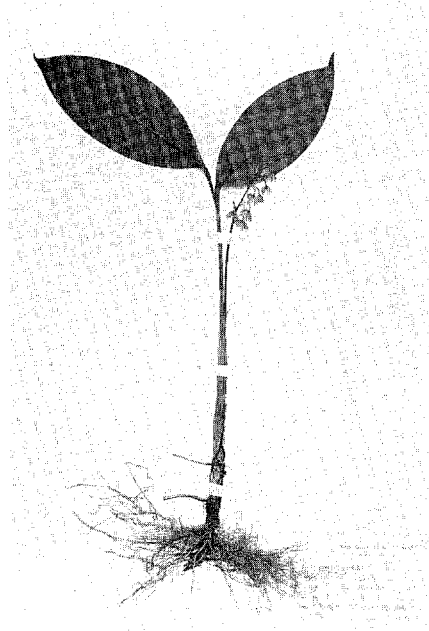

スズラン (キミカゲソウ) (ユリ科)  
*Convallaria majalis* var. *keiskei*

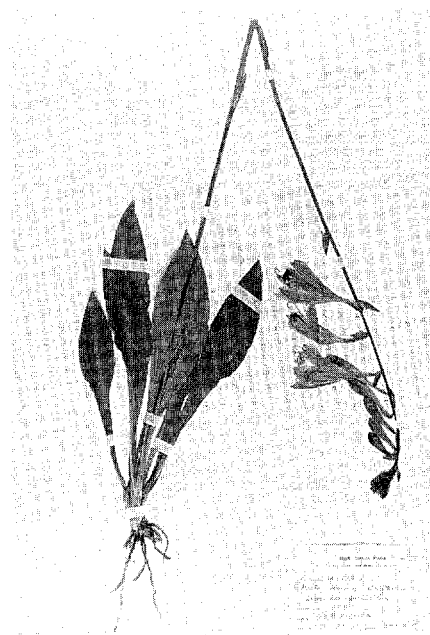

コバギボウシ (ユリ科)  
*Hosta albomarginata* form. *lancifolia*



コオニユリ (ユリ科)  
*Lilium leichtlinii* var. *tigrinum*

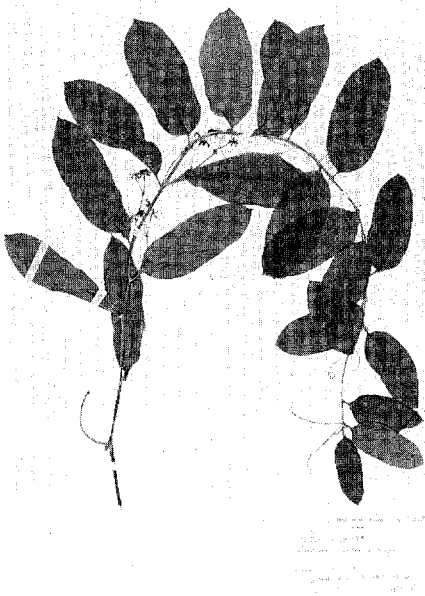

タチシオデ (ユリ科)  
*Smilax nipponica*

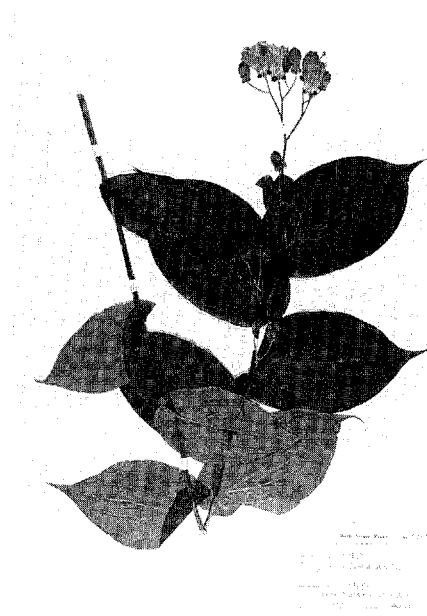

タマガワホトトギス (ユリ科)  
*Tricyrtis latifolia*

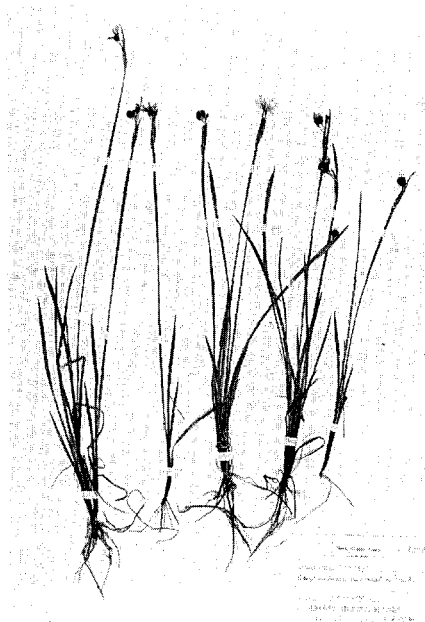

ヒトフサニワゼキショウ (アヤメ科)  
*Sisyrinchium mucronatum*

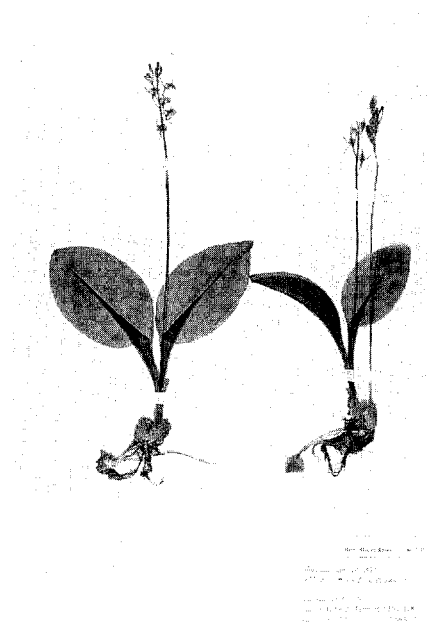

クモキリソウ (ラン科)  
*Liparis kumokiri*

MISCELLANEOUS PUBLICATION OF THE NATIONAL  
INSTITUTE OF AGRO-ENVIRONMENTAL SCIENCES

No. 15

EDITORIAL BOARD

Chairman

Yosio TAMAKI

Director General

Editors

Hikaru KAZANO

Director, Department of Research Planning and Coordination

Muneo OKADA

Environmental Research Coordinator

Toshio SAITO

Director, Administration Department

Ken OHTA

Director, Department of Environmental Management

Tōru KUBOTA

Director, Department of Natural Resources

Reiichi YOSHINO

Director, Department of Environmental Biology

Masayoshi KOSHINO

Director, Department of Farm Chemicals

---

農業環境技術研究所資料 第15号 平成6年3月10日印刷 平成6年3月20日発行  
発行 農業環境技術研究所 〒305 茨城県つくば市観音台3-1-1 発行者 所長 玉木佳男  
電話 0298-38-8186 (情報資料課広報係)  
印刷 財団法人農林弘済会 〒100 東京都千代田区霞ヶ関1-2-1 事務理事 浅野英世

March, 1994

MISCELLANEOUS PUBLICATION  
of the  
NATIONAL INSTITUTE OF AGRO-ENVIRONMENTAL SCIENCES  
No. 15

---

LIST OF PLANTS  
IN THE HERBARIUM OF NIAES

AKINORI EZUKA

FORMER ENVIRONMENTAL RESEARCH COODINATOR

---

THE NATIONAL INSTITUTE OF AGRO-ENVIRONMENTAL SCIENCES  
Kannondai, Tsukuba, Ibaraki, 305  
JAPAN